

Bronzes

d'Éclairage

10

[Faint, illegible handwriting]

1854
001

et ballin





N° 332
Diamètre 8 % - Saillie 22 %



N° 333
Diamètre 8 % - Saillie 22 %



N° 334
Diamètre 10 % - Saillie 30 %



N° 335
Diamètre 10 % - Saillie 28 %



N° 336
Diamètre 10 % - Saillie 30 %



N° 308
Hauteur 18 % - Saillie 20 %



N° 307
Hauteur 18 % - Saillie 20 %



N° 337
Hauteur 18 % - Saillie 22 %



N° 338
Hauteur 20 % - Saillie 25 %



N° 313
Hauteur 22 % - Saillie 20 %



N° 326
Hauteur 35 % - Saillie 28 %



N° 339
Hauteur 20 % - Saillie 30 %

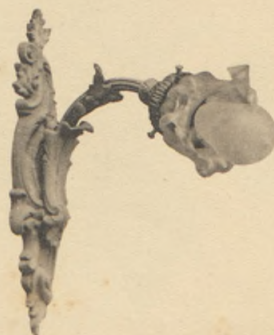

N° 324
Hauteur 27 % - Saillie 25 %

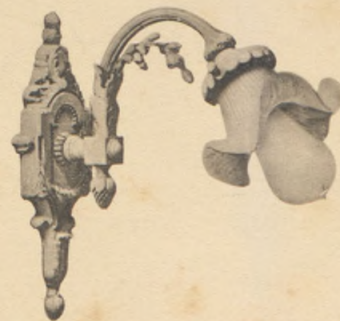

N° 305
Hauteur 22 % - Saillie 25 %



N° 363
Hauteur 30 % - Saillie 25 %



N^o 349
Hauteur 30 % - Saillie 20 %



N^o 325
Hauteur 30 % - Saillie 24 %

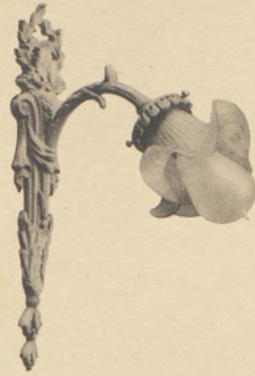

N^o 314
Hauteur 30 % - Saillie 20 %



N^o 369
Hauteur 25 % - Saillie 25 %



N^o 350
Hauteur 30 % - Saillie 20 %



N^o 371
Hauteur 38 % - Saillie 28 %



N^o 362
Hauteur 30 % - Saillie 22 %



N^o 364
Hauteur 30 % - Saillie 22 %



N^o 341
Hauteur 35 % - Saillie 25 %



N^o 361
Hauteur 33 % - Saillie 20 %

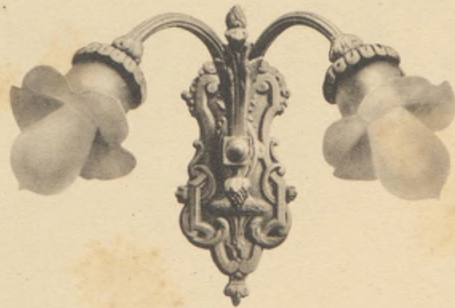

N^o 306
Hauteur 21 % - Largeur 31 %



N^o 330
Hauteur 45 % - Saillie 22 %



N° 321
Hauteur 38 % - Largeur 30 %



N° 360
Hauteur 33 % - Largeur 27 %



N° 316
Hauteur 36 % - Largeur 33 %



N° 348
Hauteur 33 % - Largeur 25 %



N° 342
Développement 40 % - Saillie 18 %



N° 317
Hauteur 35 % - Largeur 33 %



N° 315
Hauteur 35 % - Largeur 30 %

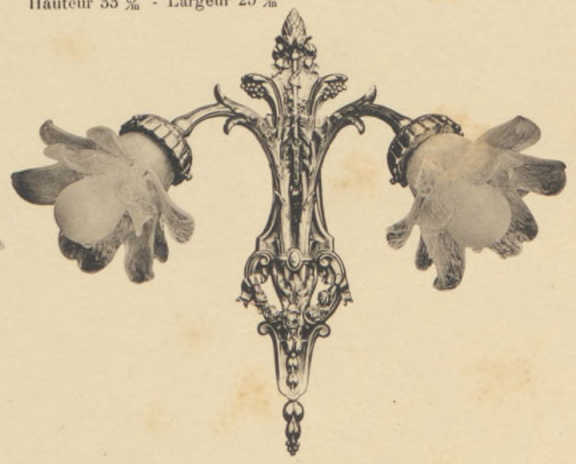

N° 351
Hauteur 38 % - Largeur 42 %



N° 353
Hauteur 35 % - Largeur 42 %



N° 352
Hauteur 35 % - Largeur 35 %

M.

17

18
19
20
21
22
23
24
25
26
27
28
29
30
31
32
33
34
35
36
37
38
39
40
41
42
43
44
45
46
47
48
49
50
51
52
53
54
55
56
57
58
59
60
61
62
63
64
65
66
67
68
69
70
71
72
73
74
75
76
77
78
79
80
81
82
83
84
85
86
87
88
89
90
91
92
93
94
95
96
97
98
99
100

101
102
103
104
105
106
107
108
109
110
111
112
113
114
115
116
117
118
119
120
121
122
123
124
125
126
127
128
129
130
131
132
133
134
135
136
137
138
139
140
141
142
143
144
145
146
147
148
149
150

R. M.



N° 378
Hauteur 22 %
Saillie 12 %



N° 379
Hauteur 23 %
Saillie 15 %

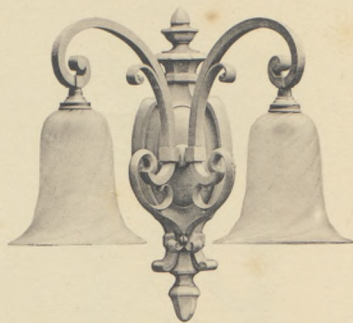

N° 384
Hauteur 32 %
Largeur 32 %



N° 376
Hauteur 25 %
Saillie 14 %



N° 377
Hauteur 25 %
Saillie 14 %

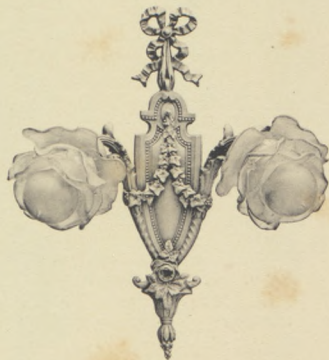

N° 389
Hauteur 36 %
Largeur 32 %

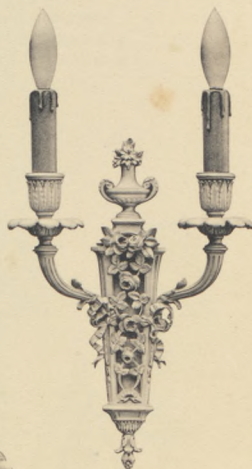

N° 391
Hauteur 34 %
Largeur 25 %

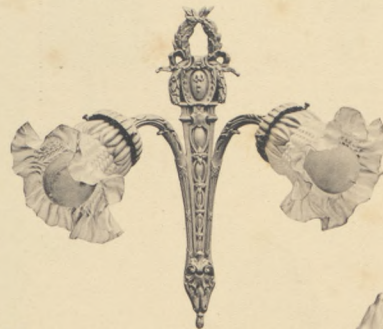

N° 375
Hauteur 32 %
Largeur 30 %

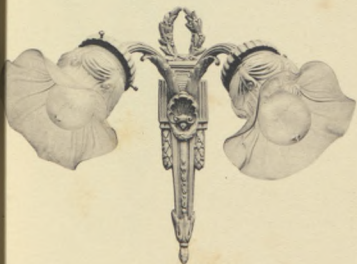

N° 373
Hauteur 25 %
Largeur 25 %

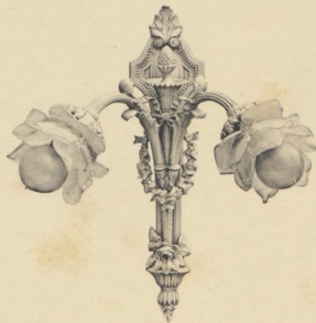

N° 388
Hauteur 31 %
Largeur 25 %



N° 374
Hauteur 40 %
Largeur 22 %



N° 331
Hauteur 30 %
Saillie 12 %

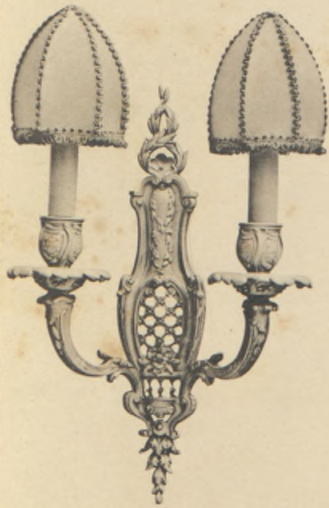

N° 381
Hauteur 34 %
Largeur 25 %

Regence

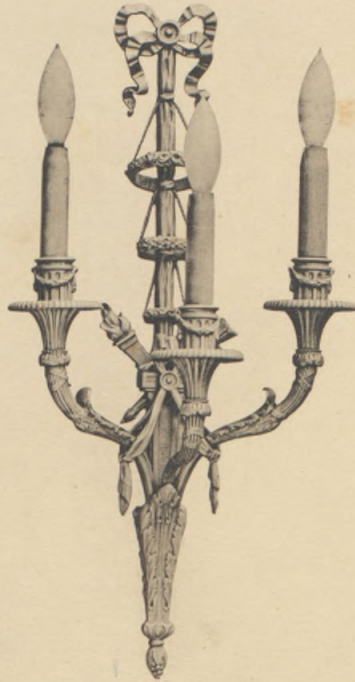

N° 386
Hauteur 55 %
Largeur 28 %

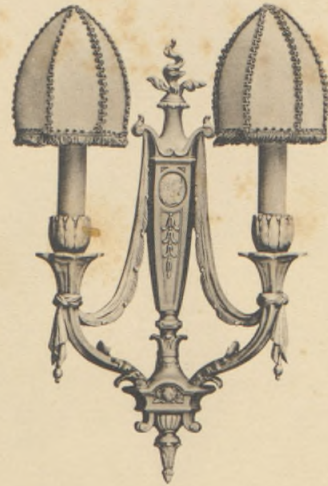

N° 390
Hauteur 36 %
Largeur 23 %

Directoire



N° 385
Hauteur 60 %
Largeur 26 %



N° 380
Hauteur 36 %
Largeur 25 %

Regence

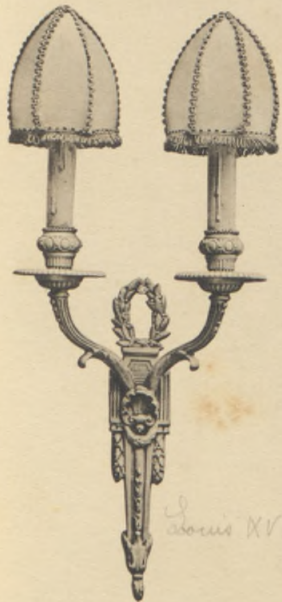

N° 373 bis
Hauteur 25 %
Largeur 20 %

Louis XVI



N° 364 bis
Hauteur 30 %
Largeur 26 %

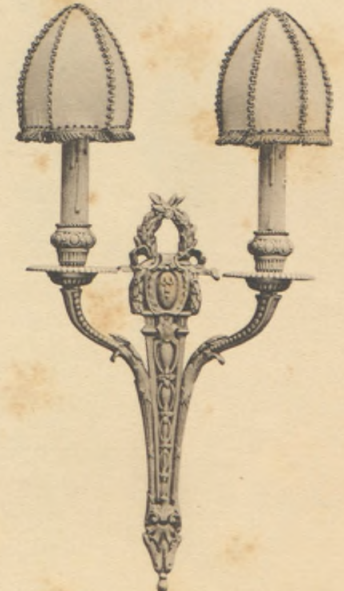

N° 375 bis
Hauteur 32 %
Largeur 22 %

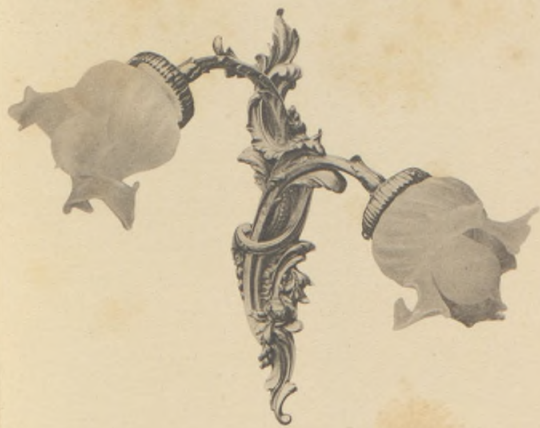

N° 355
Hauteur 35 % - Largeur 40 %



N° 327
Hauteur 50 % - Largeur 35 %
Renaissance



N° 354
Hauteur 35 % - Largeur 40 %



N° 300
Hauteur 50 % - Largeur 40 %



N° 319
Hauteur 40 % - Largeur 35 %



No 301
Hauteur 51 % - Largeur 35 %

M.



N° 328
à 3 lumières
Hauteur 50 % - Largeur 30 %

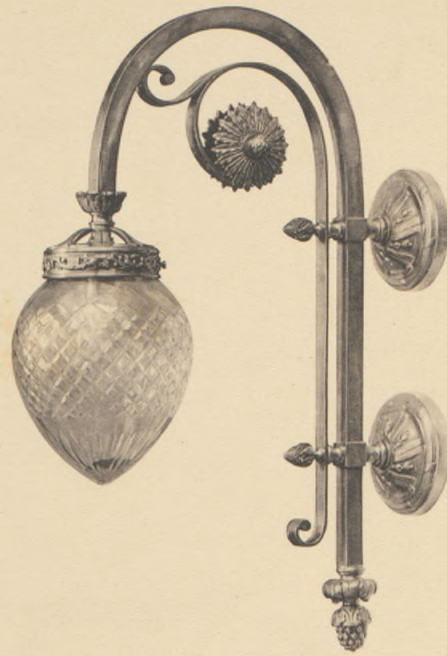

N° 356
Hauteur 55 % - Saillie 33 %



N° 328
à 2 lumières
Hauteur 50 % - Largeur 30 %



M.
N° 311
Hauteur 54 % - Largeur 40 %



N° 320
à 3 lumières
Hauteur 40 % - Largeur 28 %



N° 320
à 2 lumières
Hauteur 40 % - Largeur 28 %



N° 312
Hauteur 54 % - Largeur 40 %



N° 309
Hauteur 52 % - Largeur 20 %

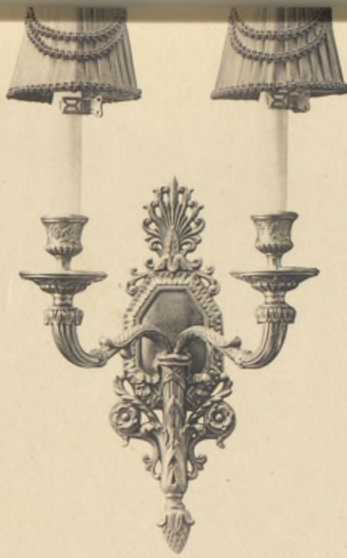

N° 372
Hauteur 45 % - Largeur 25 %



N° 310
Hauteur 52 % - Largeur 20 %



N° 359
Hauteur 45 % - Largeur 30 %



N° 357
Hauteur 57 % - Largeur 25 %

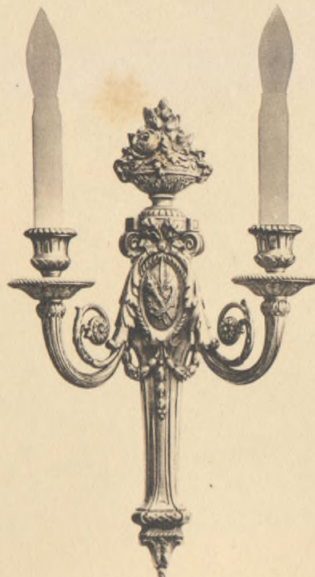

N° 358
Hauteur 45 % - Largeur 27 %

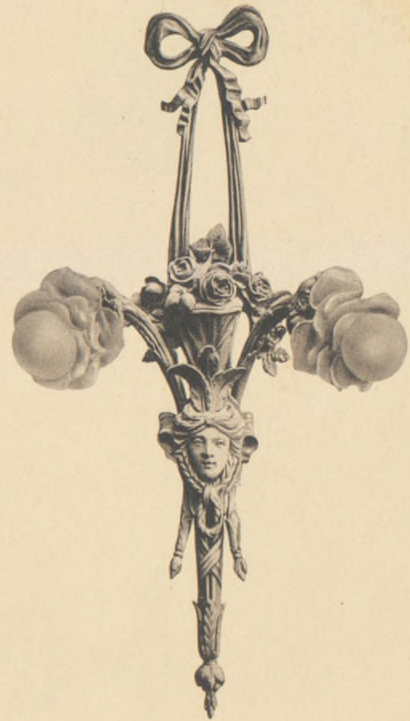

N° 304
Hauteur 55 % - Largeur 35 %



N° 368
Hauteur 70 % - Diamètre 30 %



N° 320
à 1 lumière
Hauteur 40 % - Saillie 22 %



N° 366
Hauteur 52 % - Largeur 40 %

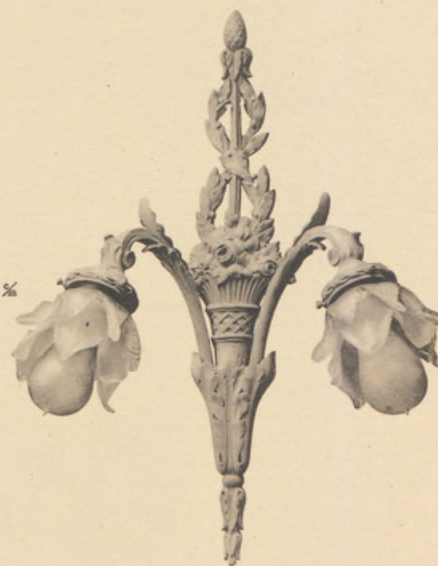

N° 340
Hauteur 45 % - Largeur 35 %



N° 365
Hauteur 45 % - Largeur 45 %

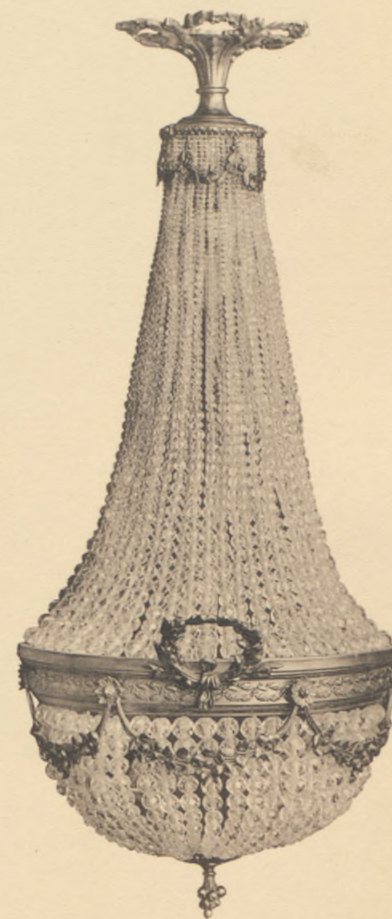

N° 367
Hauteur 75 % - Diamètre 30 %

IV



Pl. 104. 10.
Justice.

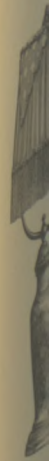

Pl. 104. 11.
Justice.

R 11



N° 501 bis
Hauteur 35 ½

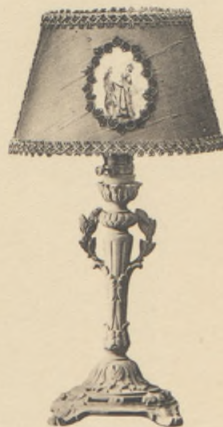

N° 516
Hauteur 35 ½

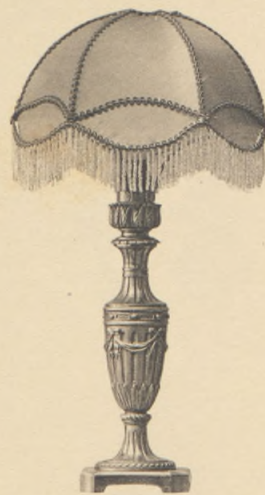

N° 533
Hauteur 40 ½



N° 540
Hauteur 40 ½



N° 534
Hauteur 40 ½



N° 544
Hauteur 40 ½



N° 532
Hauteur 45 ½



N° 543
Hauteur 40 ½



N° 501
Hauteur 40 ½



N° 517
Hauteur 35 %



N° 539
Hauteur 40 %



N° 508
Hauteur 35 %

Regence



N° 521
Hauteur 35 %



N° 519
Hauteur 40 %

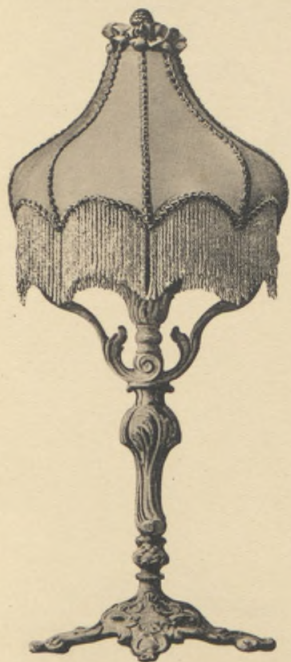

N° 507
Hauteur 45 %



N° 510
Hauteur 45 %



N° 513
Hauteur 55 %



N° 529
Hauteur 52 %

170

170



170



170



170



170



170



N° 512
Hauteur 40 %



N° 542
Hauteur 45 %



N° 525
Hauteur 42 %



N° 511
Hauteur 40 %



N° 522
Hauteur 55 %



N° 514
Hauteur 50 %



N° 523
Hauteur 50 %

12



N° 537
Hauteur 37 %



N° 531
Hauteur 40 %

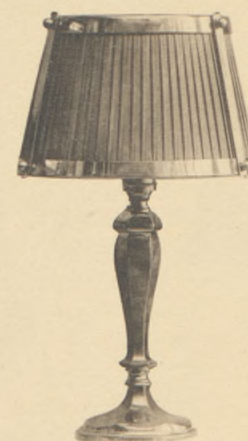

N° 538
Hauteur 37 %



N° 503
Hauteur 55 %

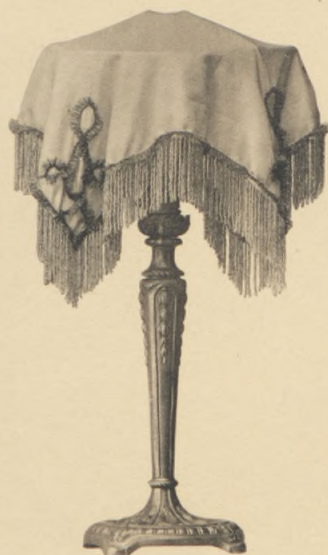

N° 541
Hauteur 45 %



N° 546
Hauteur 50 %

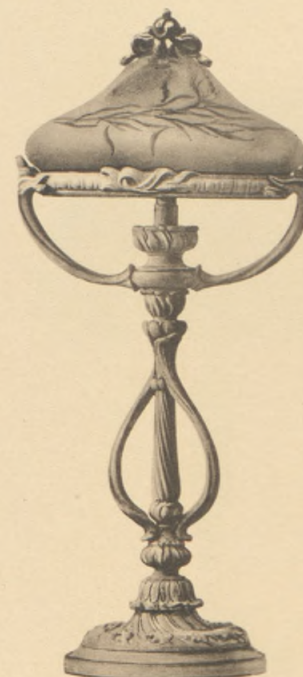

N° 500
Hauteur 48 %

M.

17





N° 568
Hauteur 35 %



N° 569
Hauteur 35 %

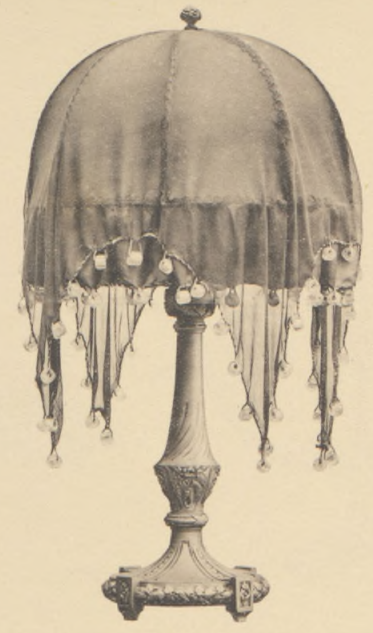

N° 503 bis
Hauteur 48 %



N° 566
Hauteur 32 %



N° 567
Hauteur 38 %



N° 561
Hauteur 43 %



N° 562
Hauteur 49 %



N° 560
Hauteur 42 %



N° 563
Hauteur 47 %



N° 564
Hauteur 48 %

M.

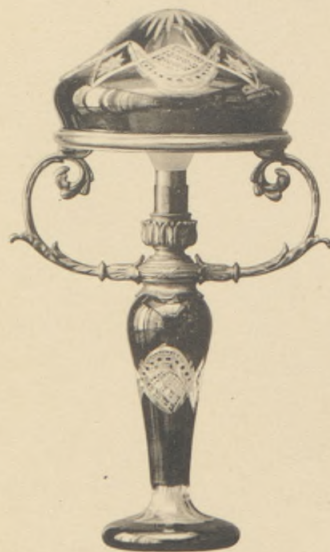

N° 536
Hauteur 40 %

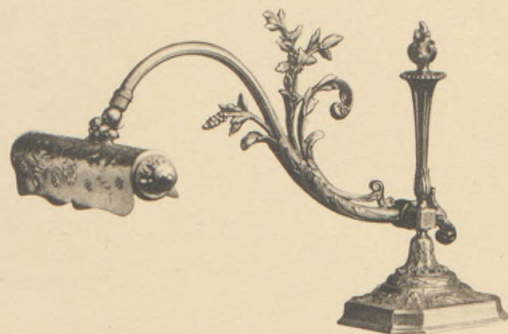

N° 549
Développement 40 %

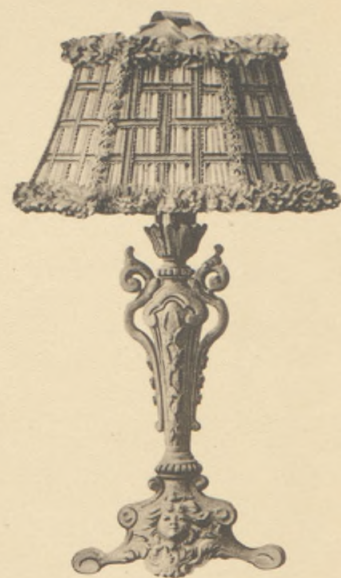

N° 509
Hauteur 45 %



N° 526
Hauteur 50 %



N° 550
Hauteur 50 % - Largeur 35 %

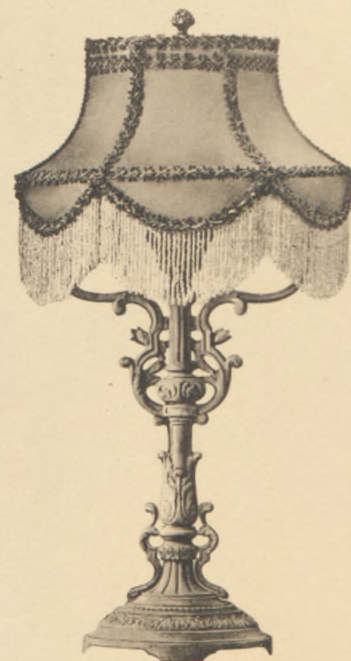

N° 505
Hauteur 47 %

10

R. M.



N° 502
Hauteur 41 ½



N° 527
Hauteur 50 ½



N° 528
Hauteur 50 ½



N° 520
Hauteur 35 ½

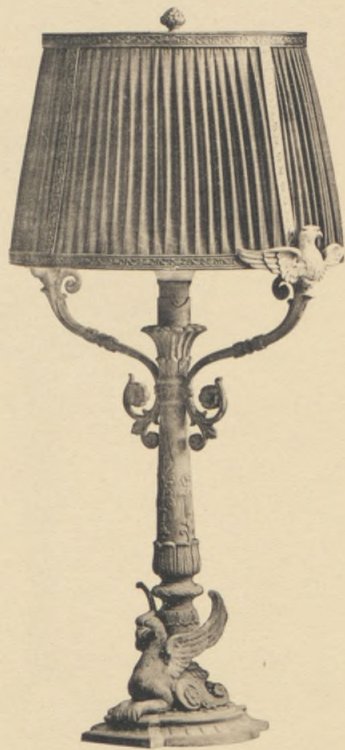

N° 518
Hauteur 55 ½



N° 524
Hauteur 60 ½

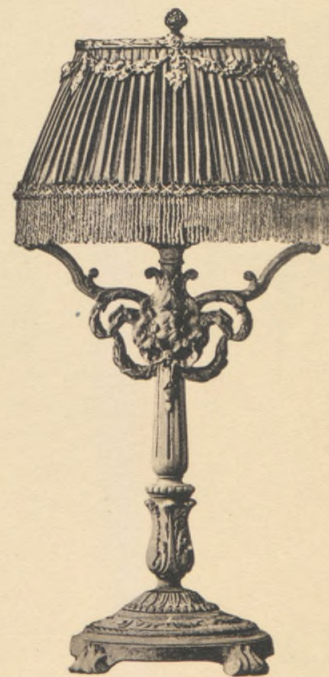

N° 506
Hauteur 45 ½



N° 553
Hauteur 48 %

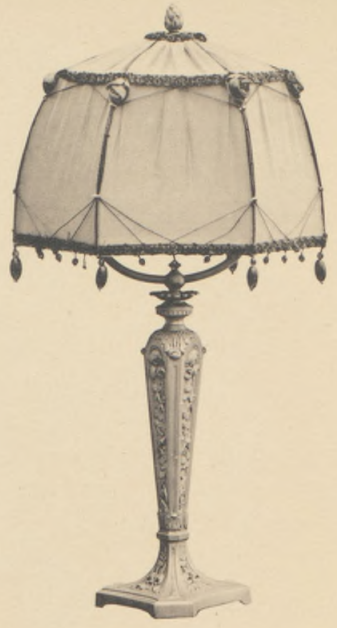

N° 551
Hauteur 50 %



N° 557
Hauteur 50 %
Regner



N° 554
Hauteur 50 %



N° 556
Hauteur 52 %



N° 552
Hauteur 52 %



N° 559
Hauteur 58 %

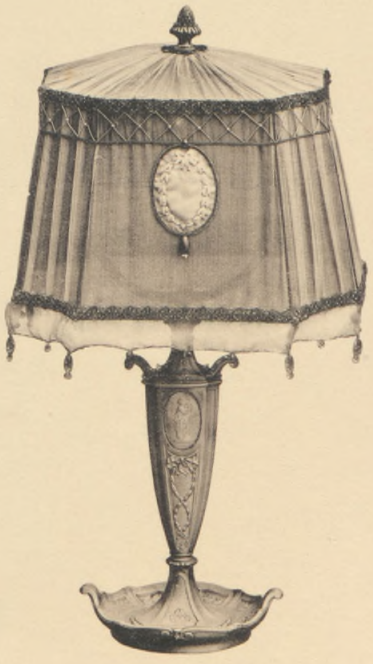

N° 558
Hauteur 50 %

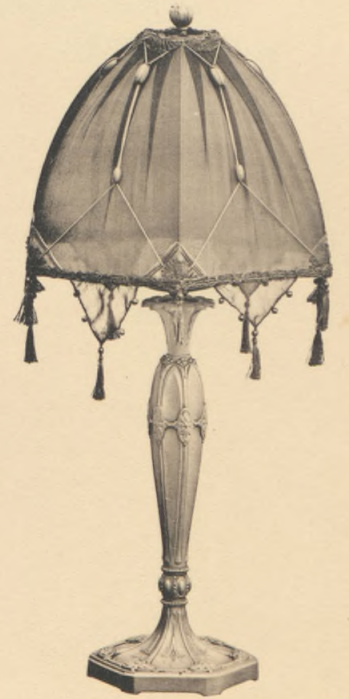

N° 555
Hauteur 57 %

M.





N° 545
Hauteur 45 % - Largeur 25 %



N° 535
Hauteur 55 %

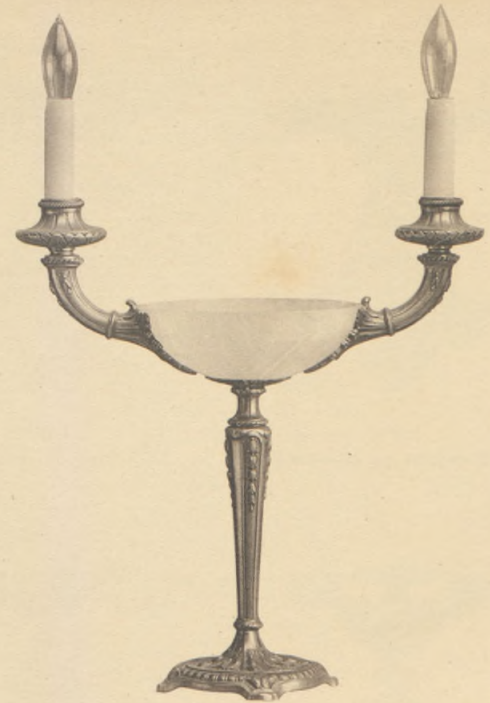

N° 547
Hauteur 60 % - Largeur 40 %



N° 548
Hauteur 50 %



N° 515
Hauteur 40 % - Largeur 35 %



N° 504
Hauteur 43 %



N° 20
Hauteur 25 % - Largeur 25 %



N° 712
Hauteur 25 % - Largeur 17 %



N° 238
Hauteur 20 % - Largeur 15 %



N° 708
Hauteur 25 % - Largeur 15 %



N° 237
Hauteur 27 % - Largeur 18 %



N° 24
Hauteur 25 % - Largeur 20 %



N° 717
Hauteur 30 % - Largeur 18 %



N° 710
Hauteur 20 % - Largeur 16 %



N° 23
Hauteur 18 % - Largeur 17 %



N° 713
Hauteur 25 % - Largeur 16 %



N° 709
Hauteur 25 % - Largeur 15 %



N° 711
Hauteur 25 % - Largeur 18 %



N° 253
Hauteur 28 % - Largeur 25 %



N° 255
Hauteur 25 % - Largeur 17 %



N° 254
Hauteur 27 % - Largeur 18 %



N° 716
Hauteur 25 % - Largeur 18 %



N° 715
Hauteur 28 % - Largeur 17 %



N° 714
Hauteur 32 % - Largeur 20 %



N° 83
Hauteur 40 % - Largeur 25 %



N° 252
Hauteur 28 % - Largeur 20 %



N° 265
Hauteur 17 % - Largeur 25 %



N° 256
Hauteur 28 % - Largeur 15 %



N° 10
Hauteur 38 % - Largeur 20 %



N° 244
Hauteur 30 % - Largeur 18 %



N° 243
Hauteur 28 % - Largeur 15 %

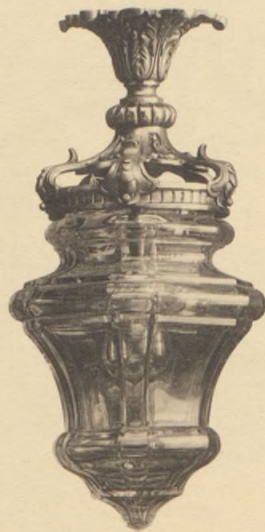

N° 219
Hauteur 40 % - Largeur 20 %



N° 266
Hauteur 30 % - Largeur 17 %



N° 2
Hauteur 33 % - Largeur 17 %



N° 269
Hauteur 35 % - Largeur 30 %



N° 166
Hauteur 45 % - Largeur 20 %



N° 725
Hauteur 45 % - Largeur 22 %



N° 270
Hauteur 42 % - Largeur 35 %



N° 242
Hauteur 65 % - Largeur 32 %



N° 720
Hauteur 50 % - Largeur 57 %



N° 221
Hauteur 65 % - Largeur 22 %

M.





N° 276
Hauteur 23 % - Largeur 30 %



N° 48
Hauteur 20 % - Largeur 37 %



N° 276
Hauteur 28 % - Largeur 40 %

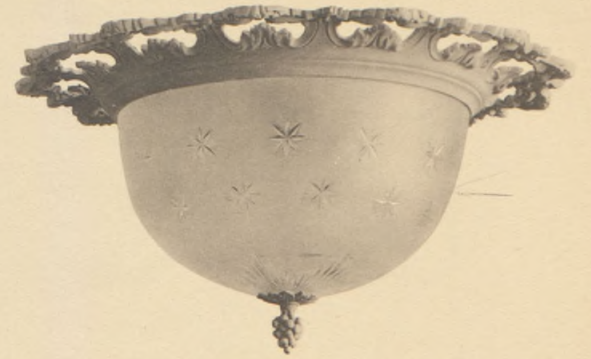

N° 48
Hauteur 30 % - Largeur 45 %

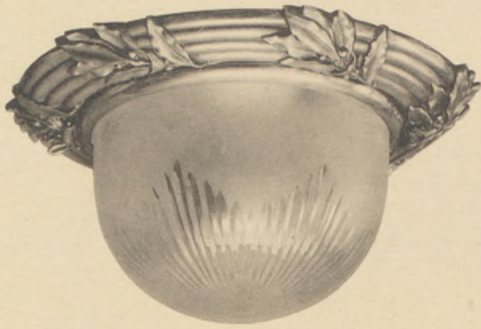

N° 161
Hauteur 25 % - Largeur 38 %



N° 701
Hauteur 18 % - Largeur 20 %



N° 161
Hauteur 28 % - Largeur 45 %



N° 263
Hauteur 30 % - Largeur 40 %



N° 298
Hauteur 35 % - Largeur 48 %



N° 264
Hauteur 30 % - Largeur 40 %

M.



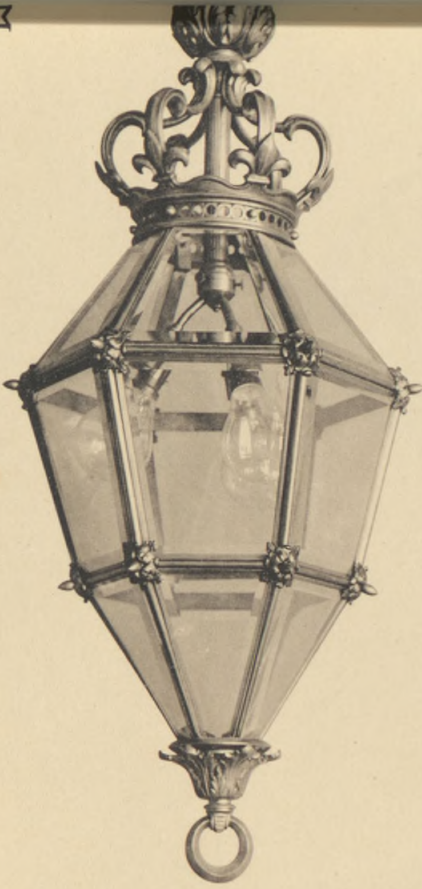

N° 224
Hauteur 70 % - Largeur 32 %

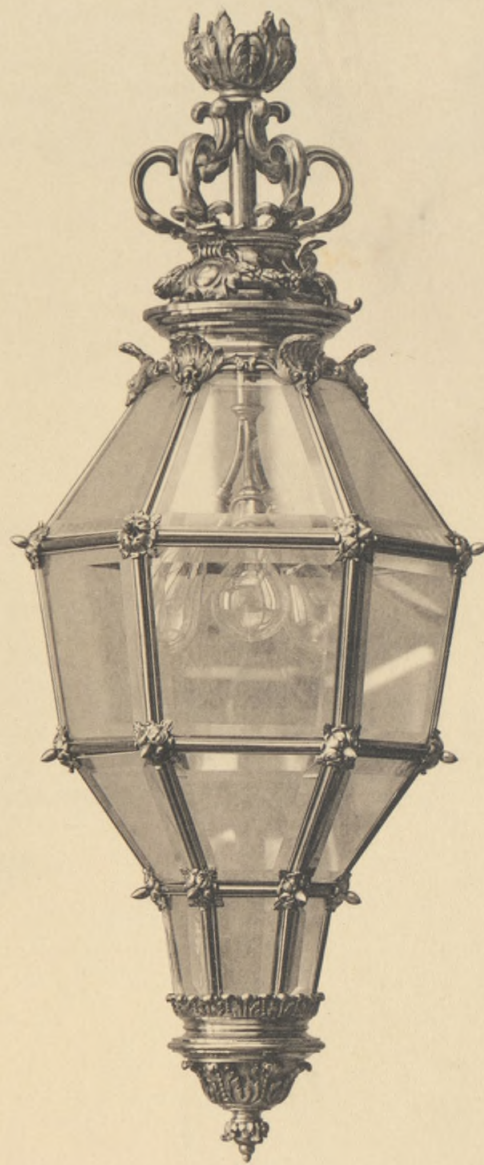

N° 225
Hauteur 90 % - Largeur 36 %

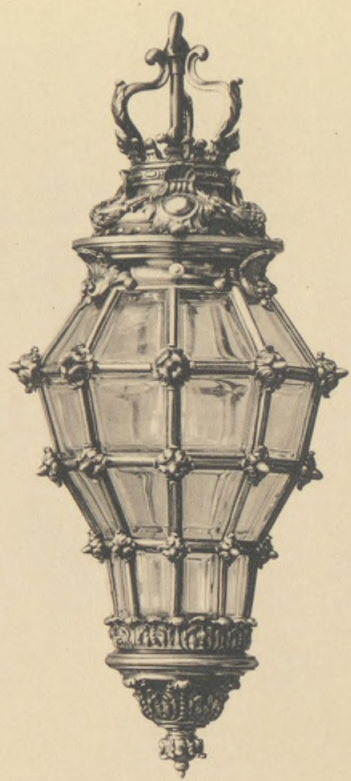

N° 165
Hauteur 58 % - Largeur 28 %

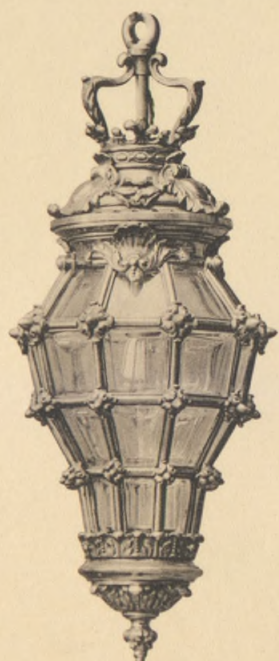

N° 164
Hauteur 50 % - Largeur 22 %

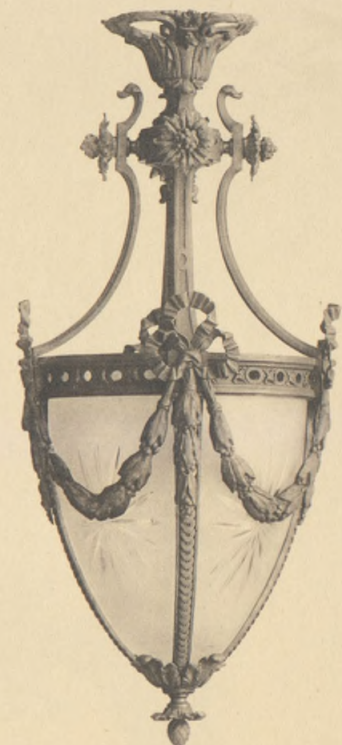

N° 222
Hauteur 60 % - Largeur 27 %

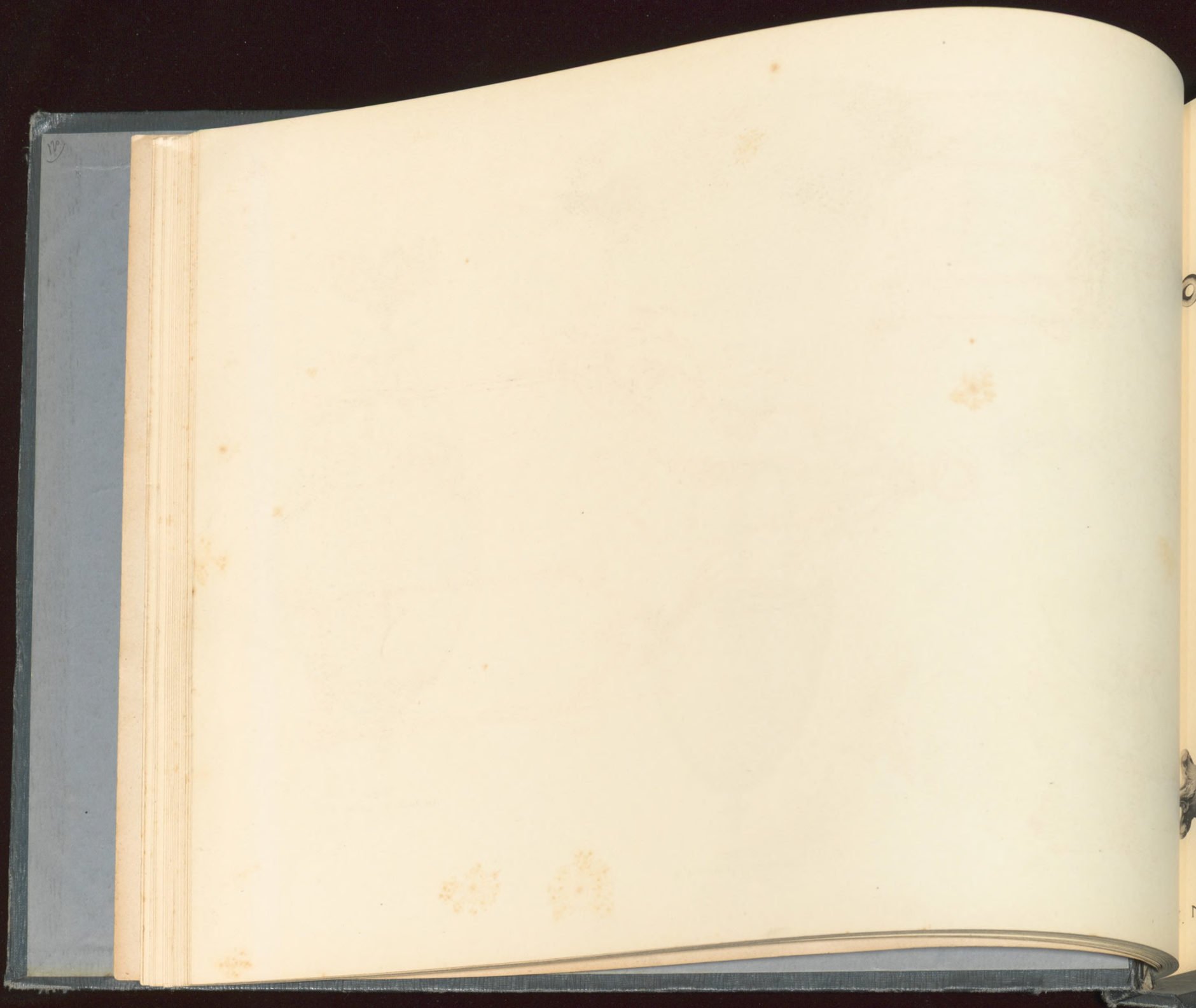

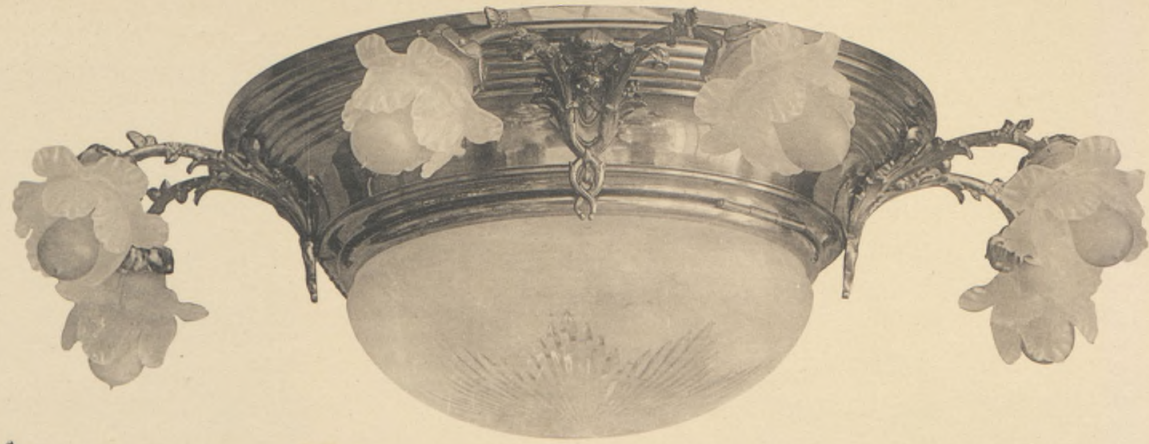

N° 262
Hauteur 35 % - Largeur 90 %

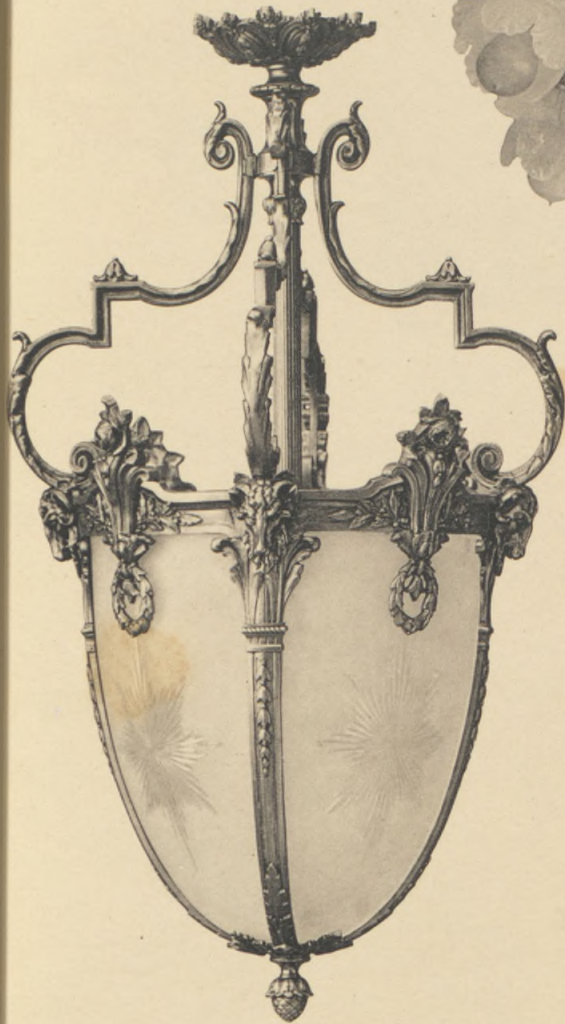

N° 220
Hauteur 80 % - Largeur 45 %

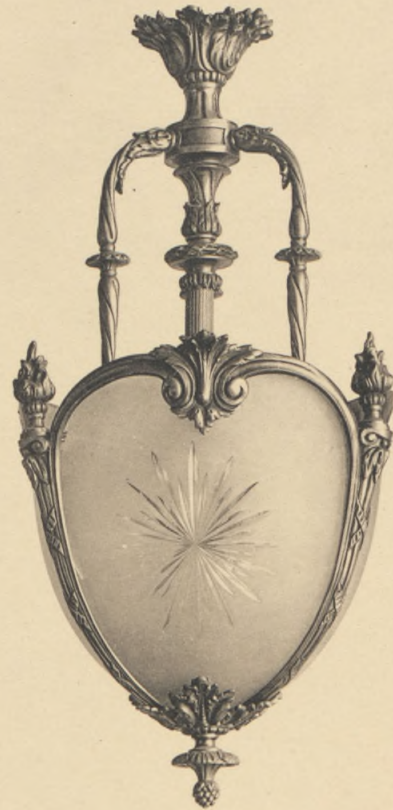

N° 223
Hauteur 65 % - Largeur 30 %

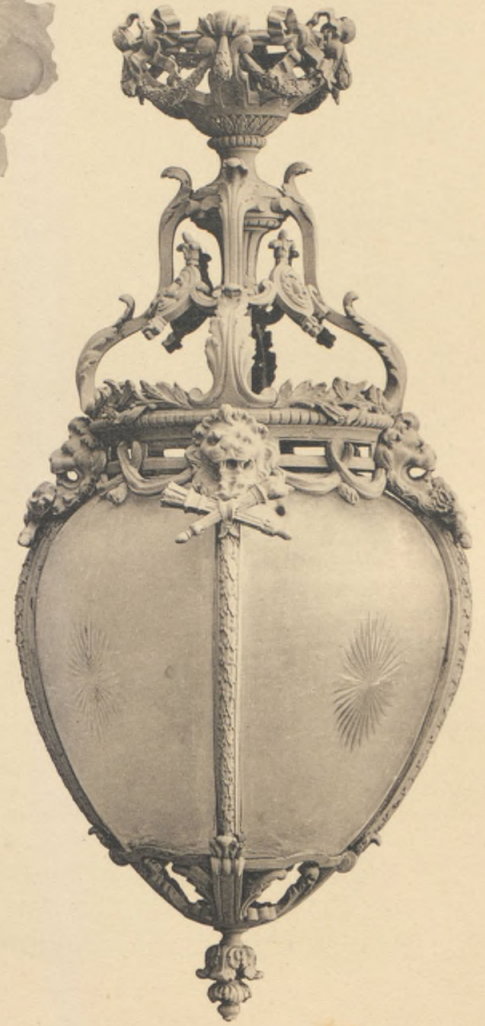

N° 50
Hauteur 85 % - Largeur 40 %

17

R. M.

N



N° 49
Hauteur 70% - Largeur 37%

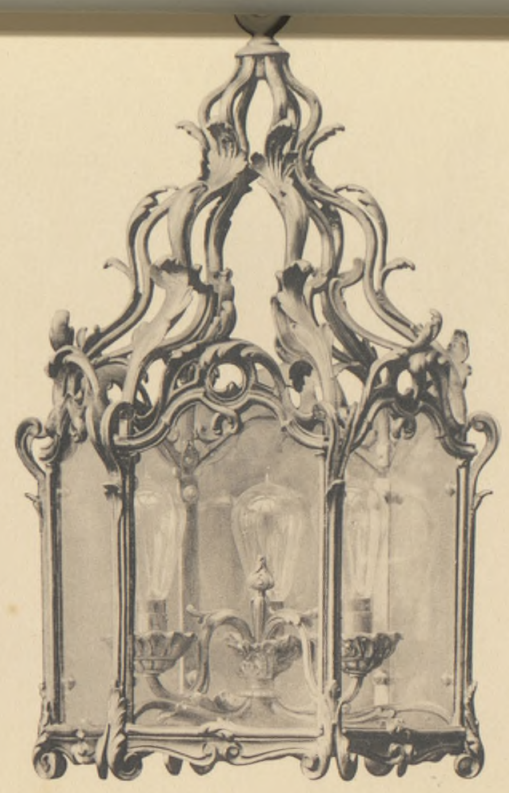

N° 177
Hauteur 60% - Largeur 35%

Louis XV Fontainebleau

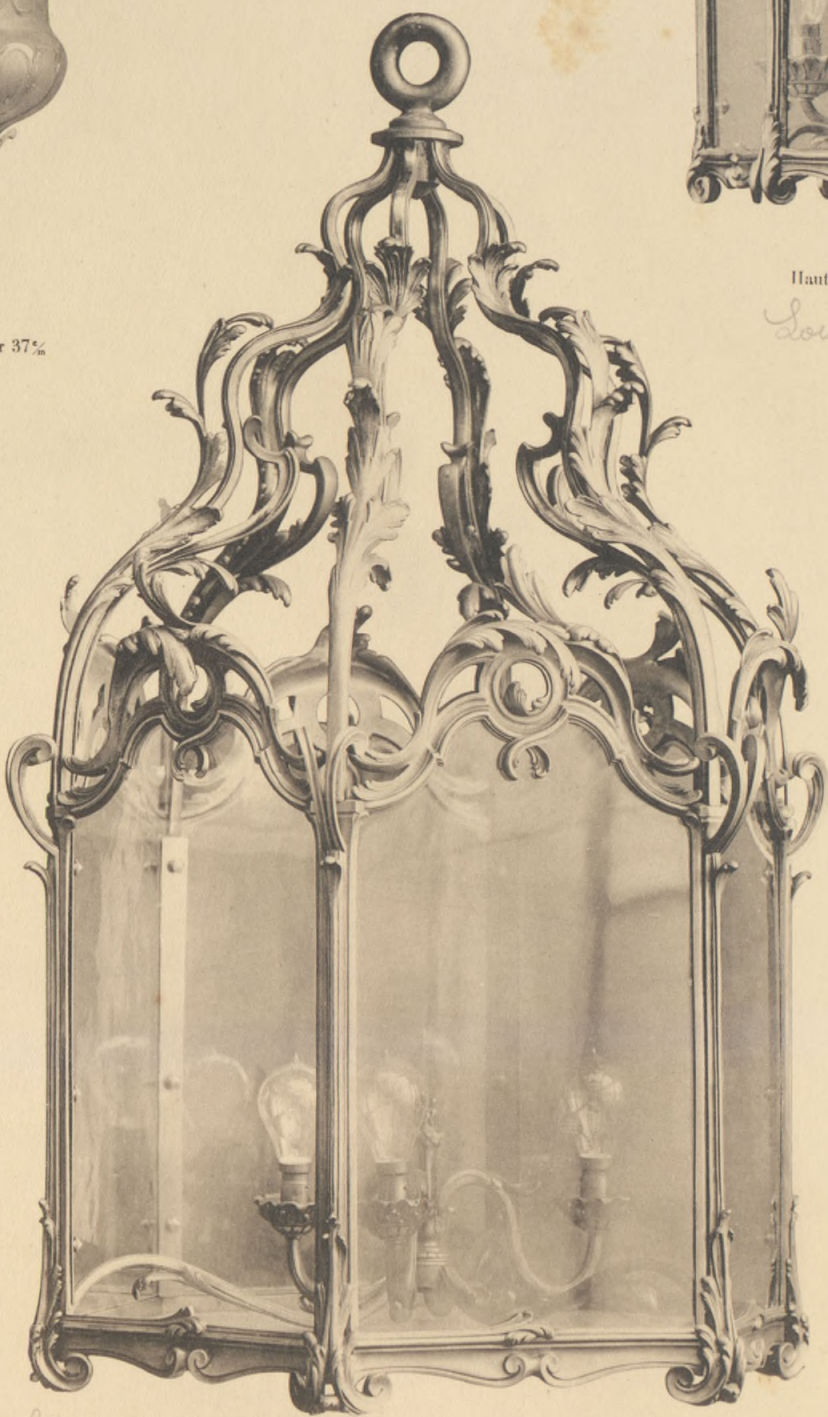

Louis XV Fontainebleau
N° 277
Hauteur 1 m. 10 - Largeur 65%

17

R. M.



N° 20 bis
Hauteur 30 % - Largeur 35 %

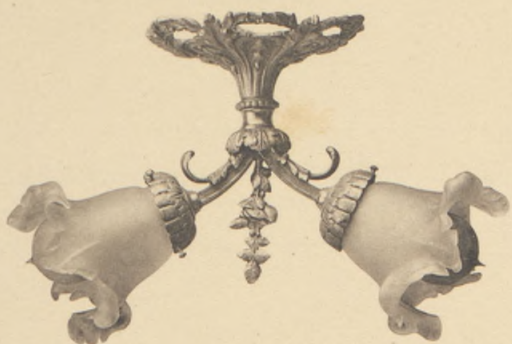

N° 236
Hauteur 25 % - Largeur 30 %



N° 24 bis
Hauteur 20 % - Largeur 25 %

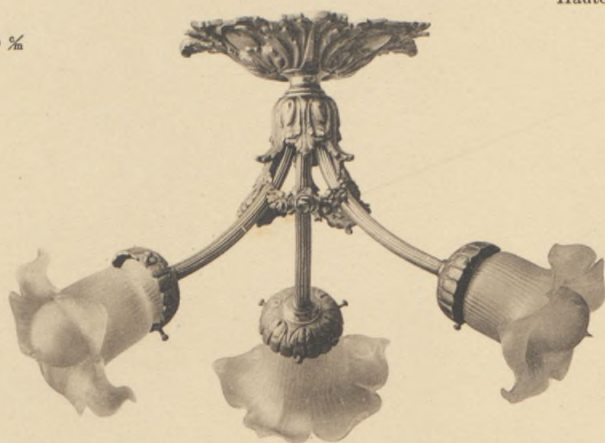

N° 138
Hauteur 30 % - Largeur 40 %

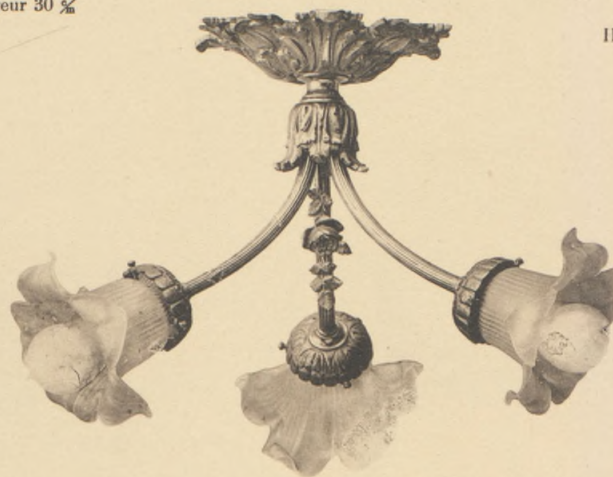

N° 137
Hauteur 30 % - Largeur 40 %

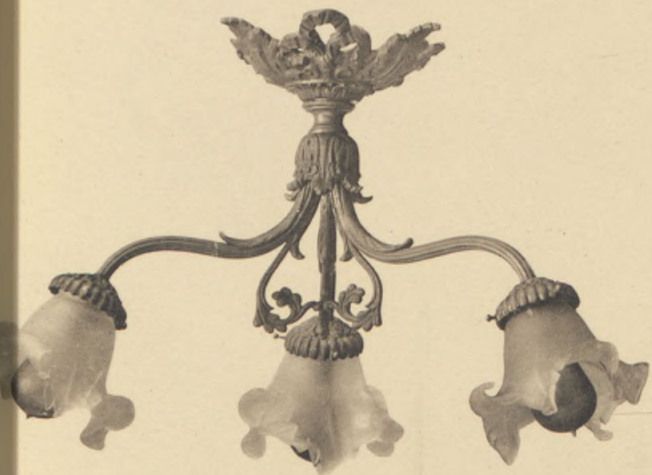

N° 214
Hauteur 33 % - Largeur 45 %

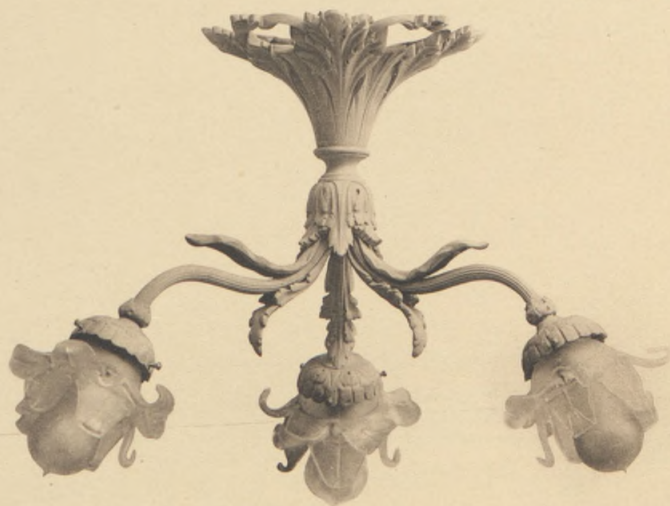

N° 5
Hauteur 35 % - Largeur 50 %

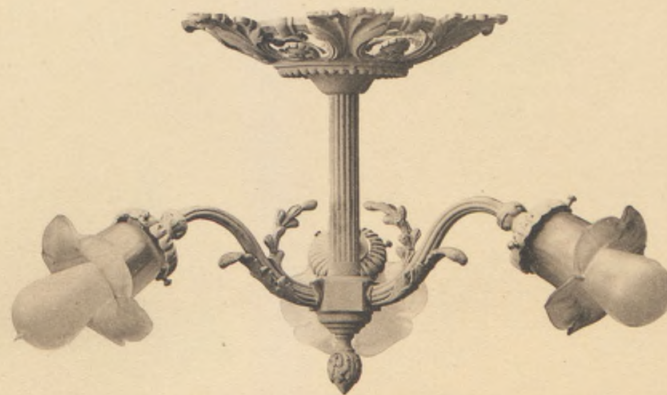

N° 22
Hauteur 30 % - Largeur 50 %

10

R. M.



N° 284
Hauteur 30 ^{cm} - Largeur 70 ^{cm}

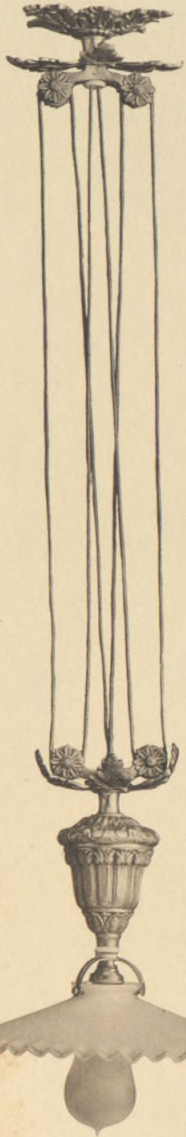

N° 278



N° 267
Hauteur 30 ^{cm} - Largeur 45 ^{cm}

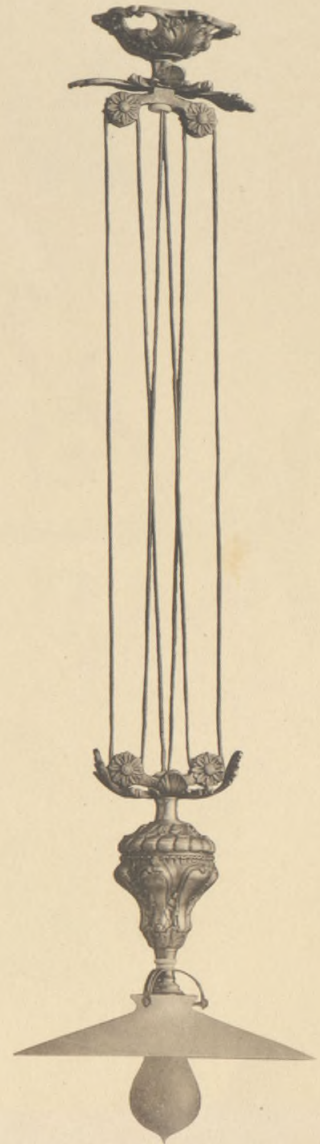

N° 279

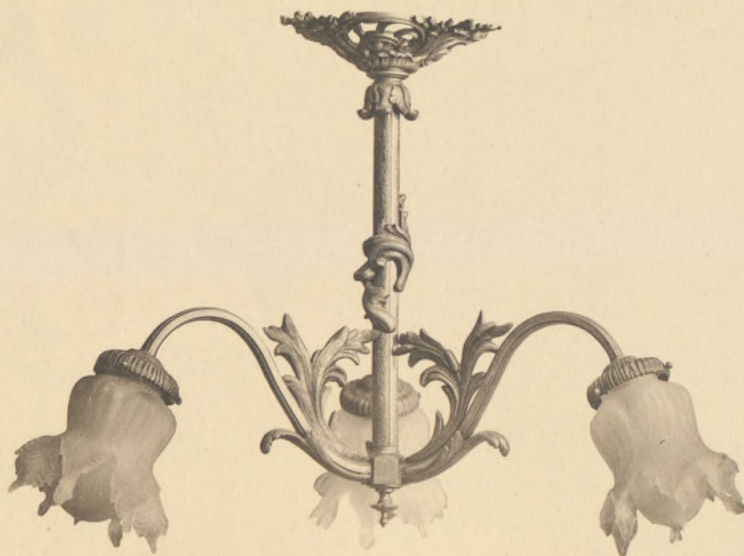

N° 213
Hauteur 37 ^{cm} - Largeur 45 ^{cm}

17

R. M.

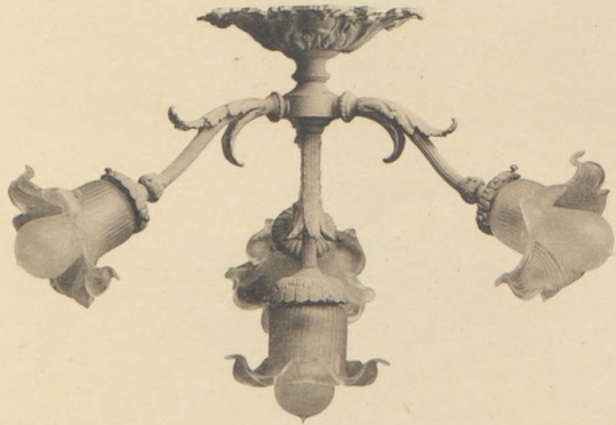

N^o 16
Hauteur 35 % - Largeur 50 %

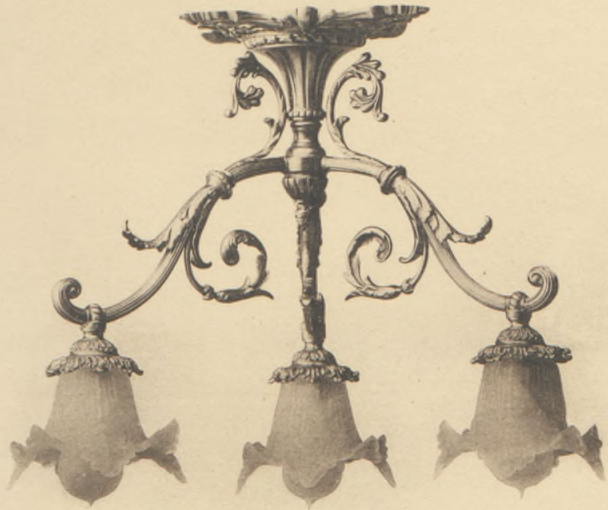

N^o 172
Hauteur 40 % - Largeur 45 %



N^o 13
Hauteur 25 % - Largeur 50 %



N^o 134
Hauteur 45 % - Largeur 50 %



N^o 297
Hauteur 40 % - Largeur 50 %

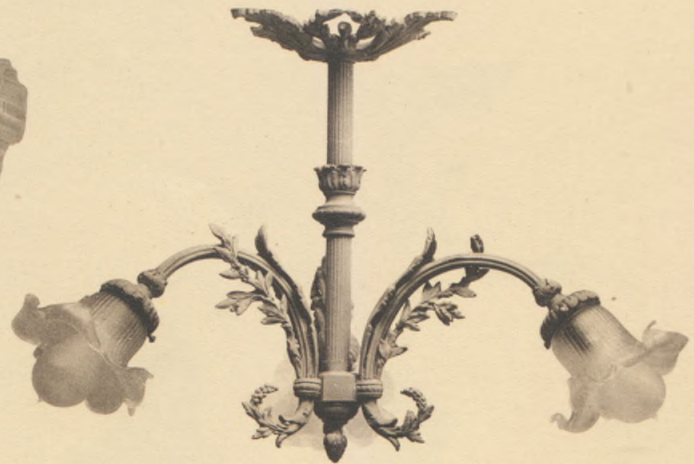

N^o 17
Hauteur 35 % - Largeur 50 %

1.

10

P. M.



N^o 144
Hauteur 35 % - Largeur 60 %



N^o 136
Hauteur 33 % - Largeur 55 %

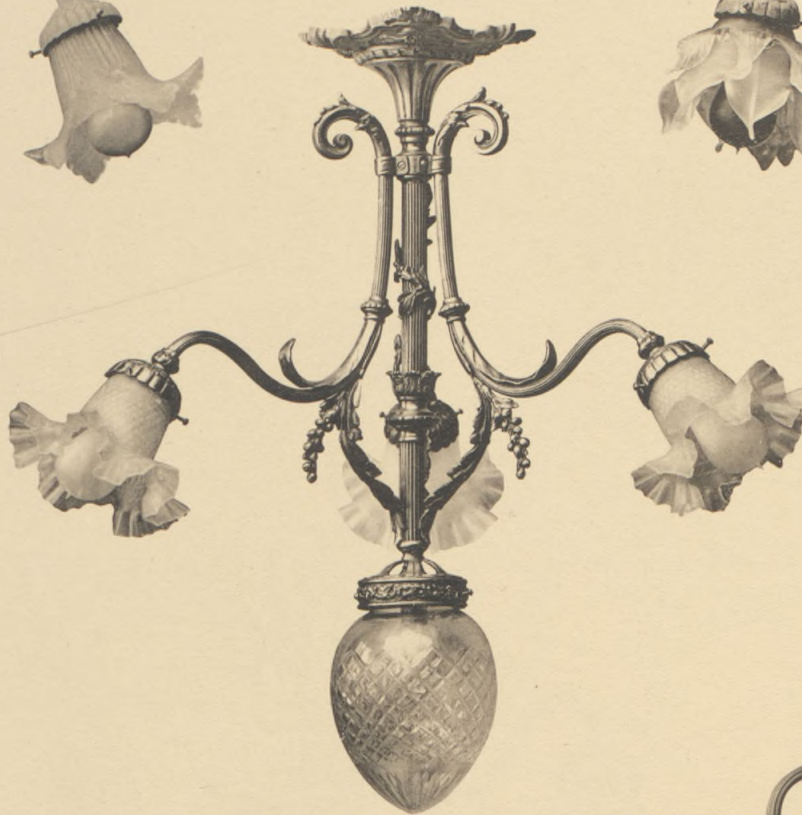

N^o 174
Hauteur 62 % - Largeur 60 %

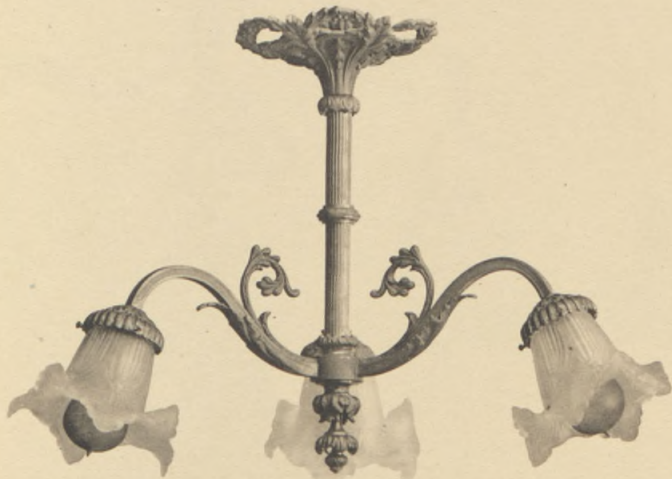

N^o 235
Hauteur 35 % - Largeur 40 %



N^o 212
Hauteur 35 % - Largeur 43 %

17

R. M.

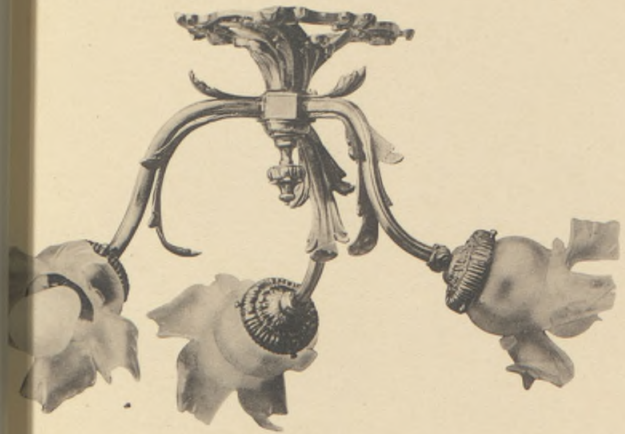

N° 169
Hauteur 35% - largeur 60%

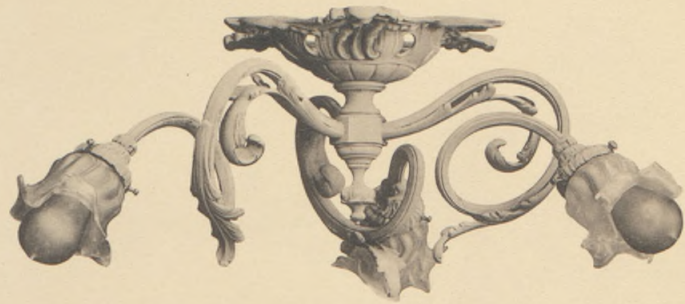

N° 12
Hauteur 25% - Largeur 55%

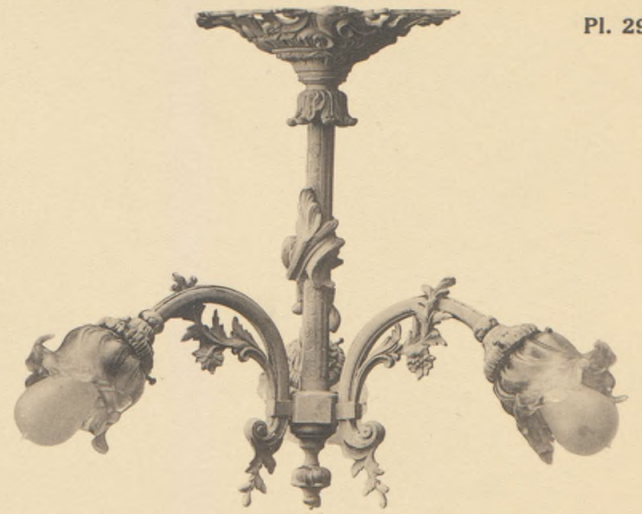

N° 21
Hauteur 45% - Largeur 45%



N° 143
Hauteur 55% - Largeur 50%



N° 74
Hauteur 60% - Largeur 45%



N° 140
Hauteur 40% - Largeur 50%

17

R. M.



N° 81
Hauteur 35 % - Largeur 40 %



N° 69
Hauteur 30 % - Largeur 37 %



N° 121
Hauteur 75 % - Largeur 20 %

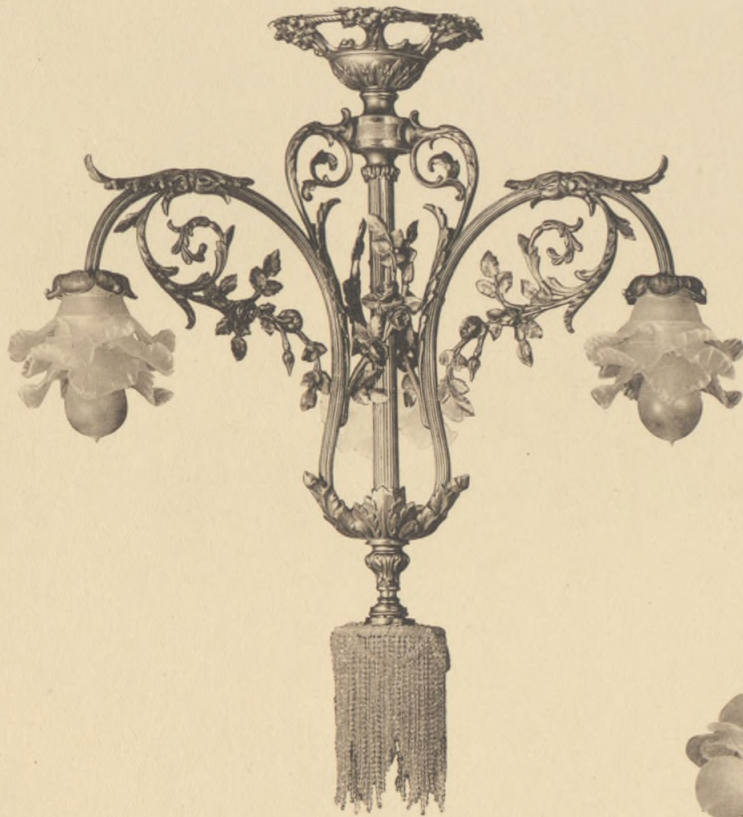

N° 707
Hauteur 75 % - Largeur 60 %



N° 122
Hauteur 75 % - Largeur 30 %



N° 726
Hauteur 35 % - Largeur 65 %

17

R. M.

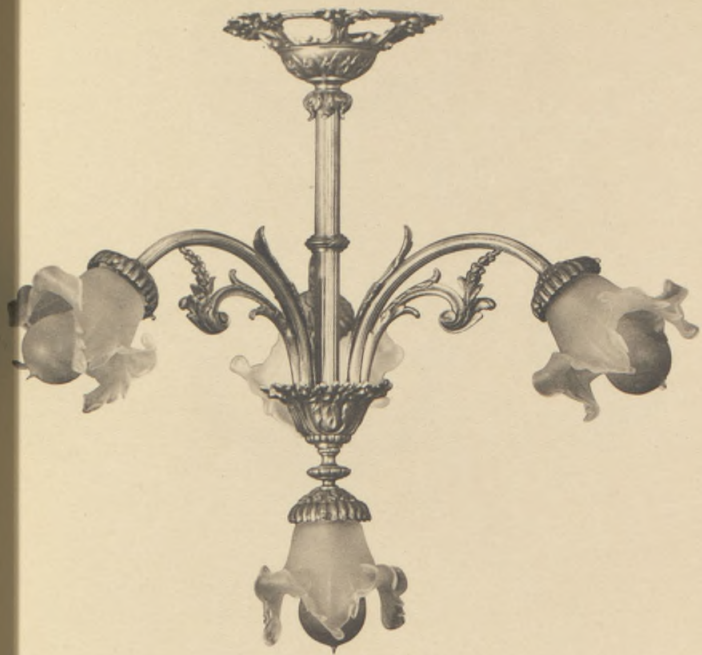

N° 728
Hauteur 50 % - Largeur 55 %



N° 44
Hauteur 55 % - Largeur 50 %



N° 135
Hauteur 60 % - Largeur 55 %



N° 133
Hauteur 50 % - Largeur 55 %

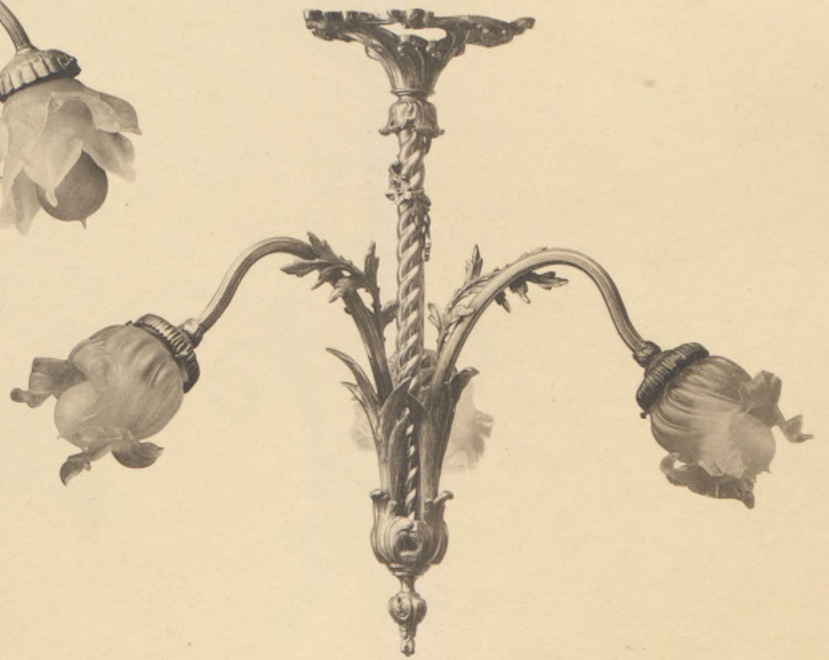

N° 170
Hauteur 50 % - Largeur 55 %

M.

17

R. M.

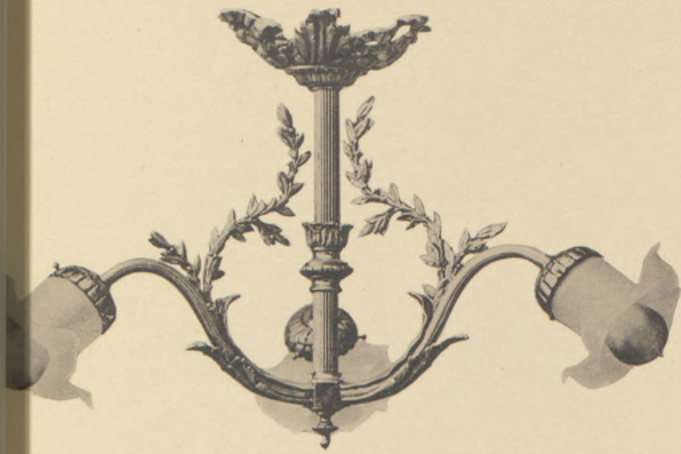

N° 168
Hauteur 35 % - Largeur 55 %

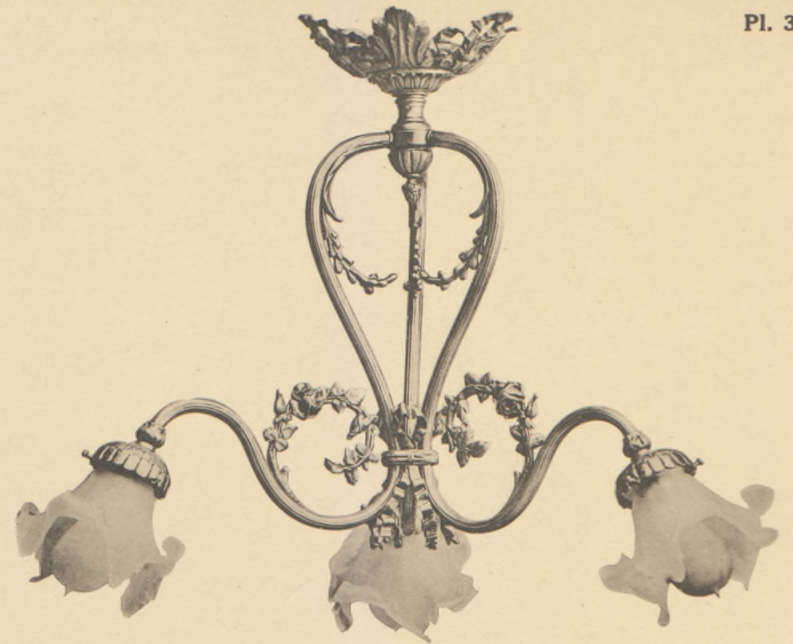

N° 171
Hauteur 45 % - Largeur 45 %



N° 53
Hauteur 77 % - Largeur 50 %



N° 167
Hauteur 52 % - Largeur 55 %

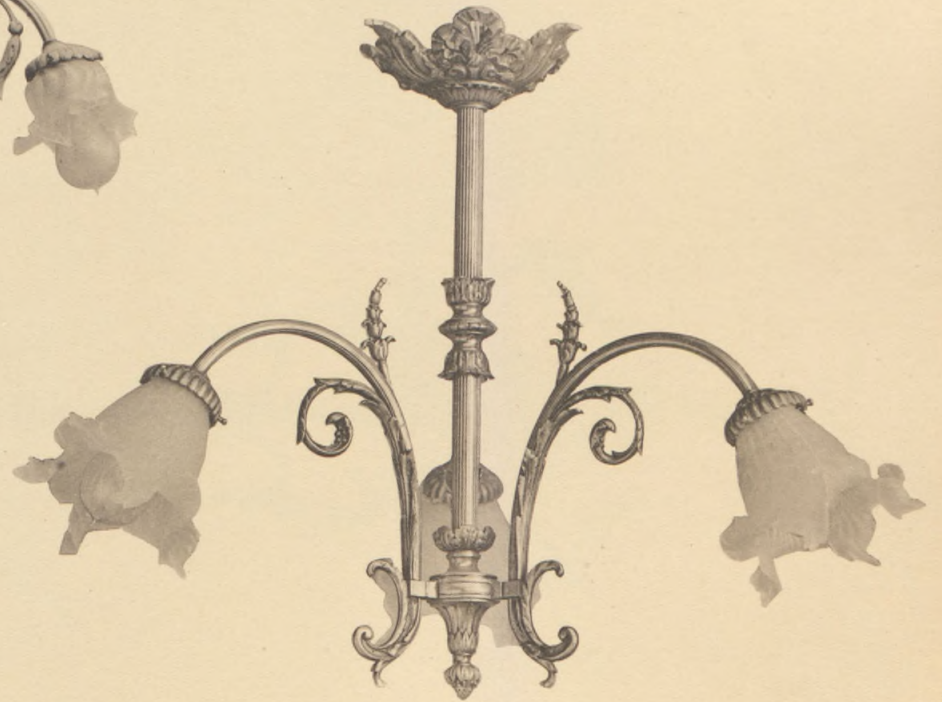

N° 293
Hauteur 60 % - Largeur 75 %

M.

10

R. M.

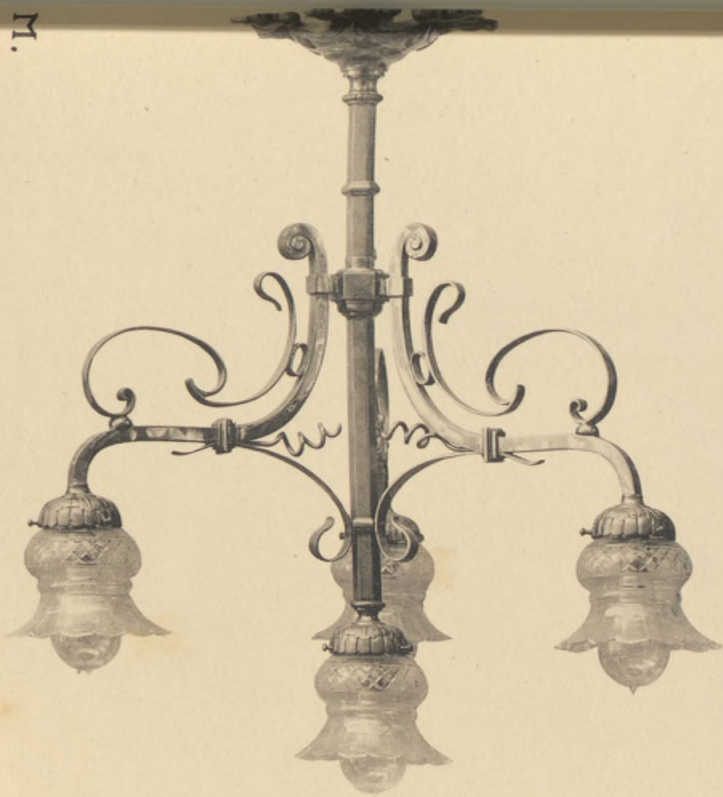

N° 100
Hauteur 65 % - Largeur 55 %



N° 91
Hauteur 65 % - Largeur 50 %

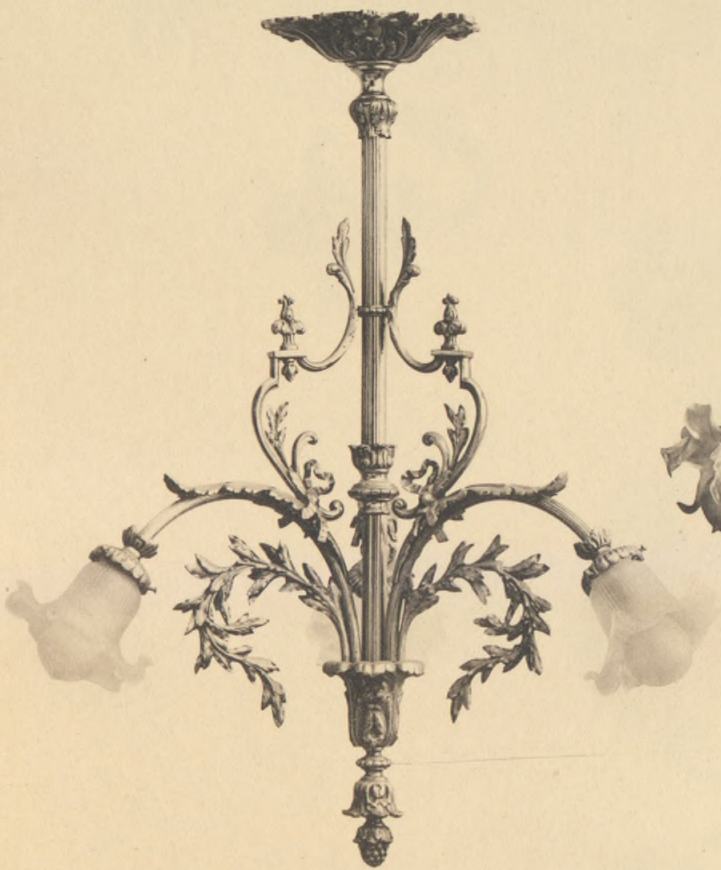

N° 30 bis
Hauteur 70 % - Largeur 50 %



N° 75
Hauteur 60 % - Largeur 65 %



N° 704
Hauteur 47 % - Largeur 60 %



N° 78
Hauteur 70 % - Largeur 65 %



N° 76
Hauteur 75 % - Largeur 60 %



N° 77
Hauteur 60 % - Largeur 50 %

17

R. M.



N° 703
Hauteur 67 % - Largeur 55 %

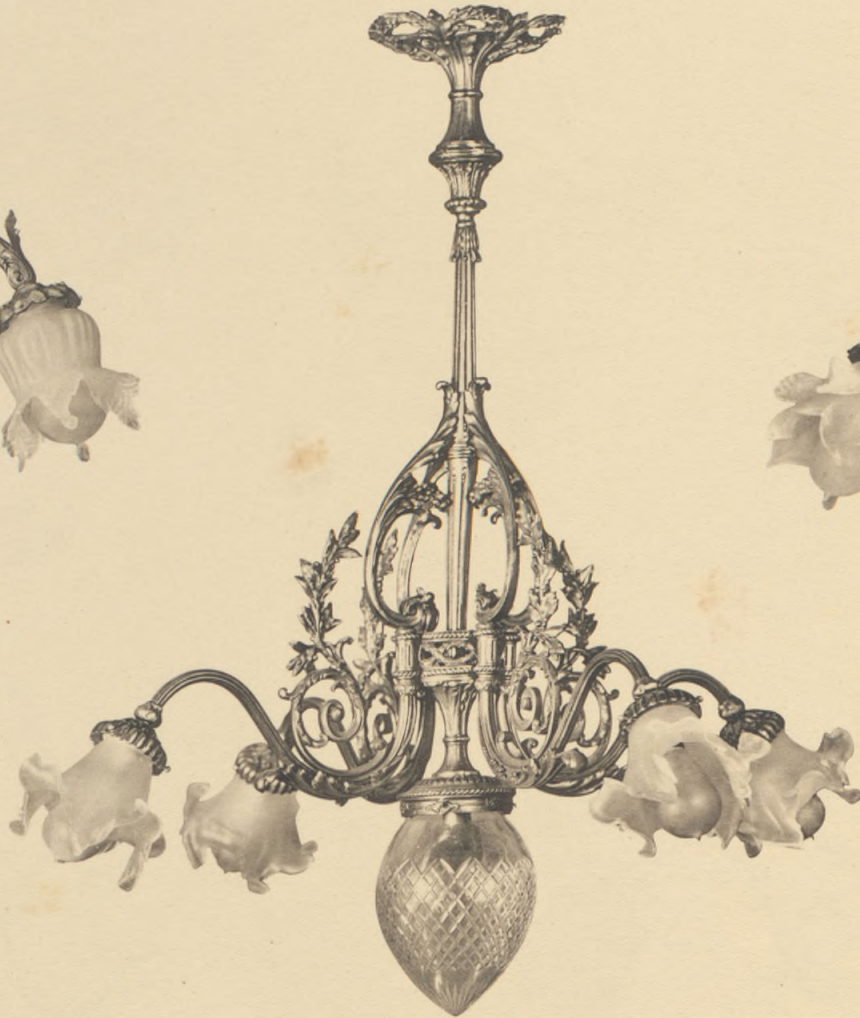

N° 192 bis
Hauteur 82 % - Largeur 67 %

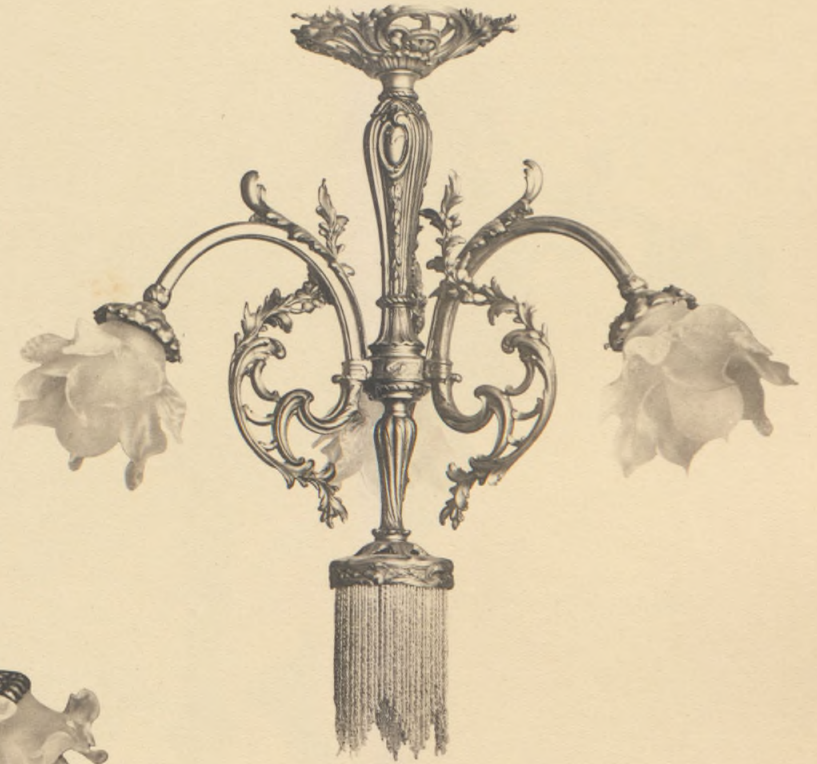

N° 191
Hauteur 60 % - Largeur 60 %



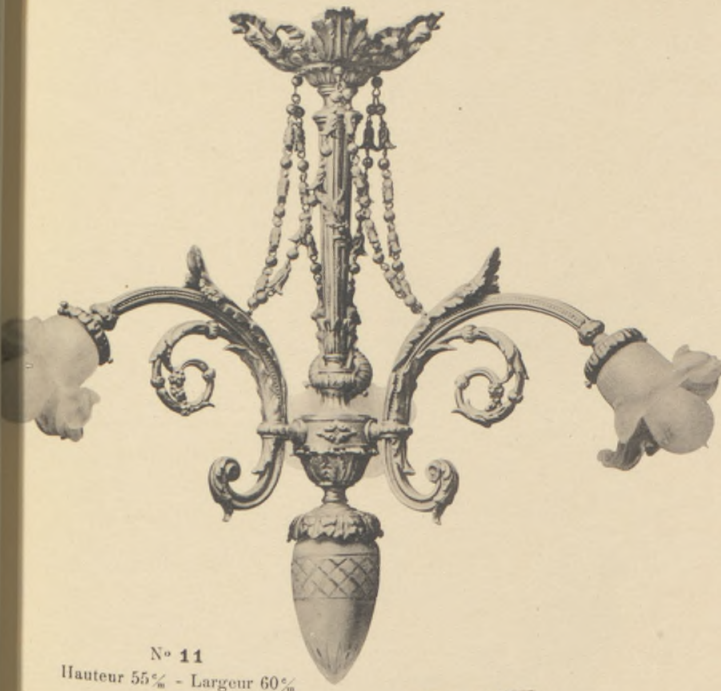

N° 11
Hauteur 55% - Largeur 60%



N° 94
Hauteur 55% - Largeur 30%



N° 702
Hauteur 70% - Largeur 62%

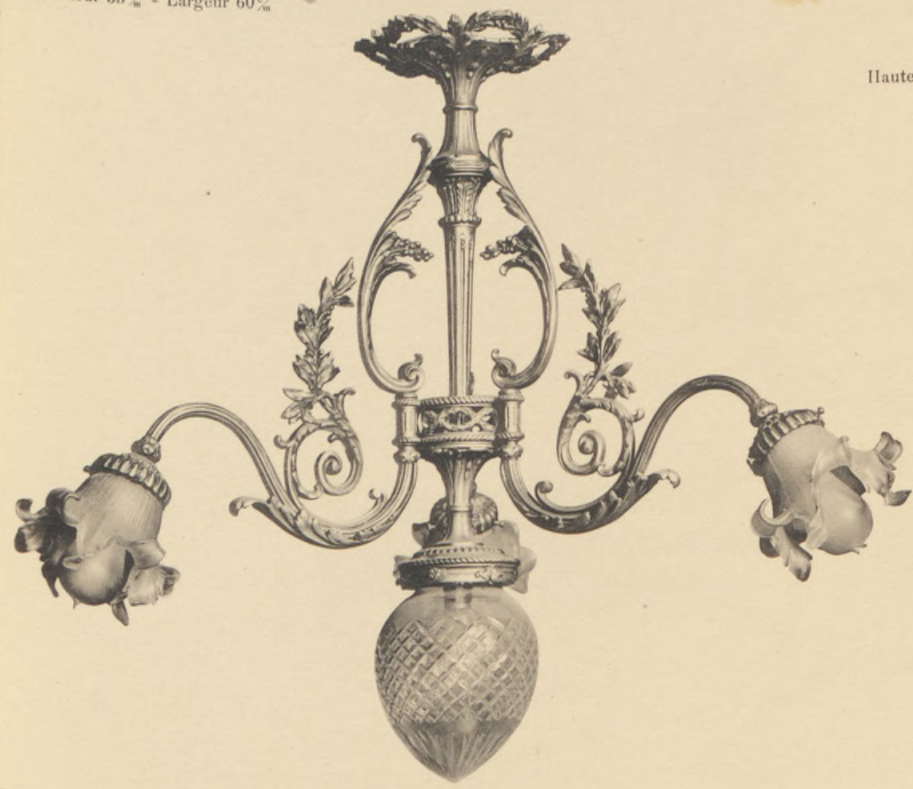

N° 192
Hauteur 60% - Largeur 70%

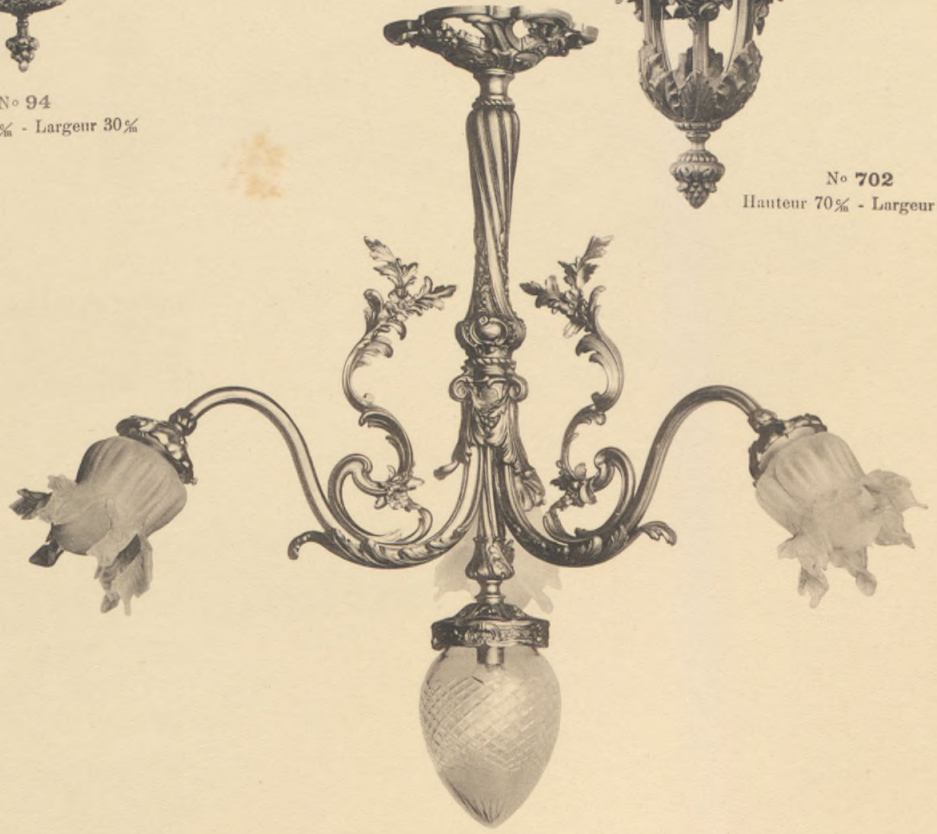

N° 195
Hauteur 67% - Largeur 70%

M.

14

1847

M

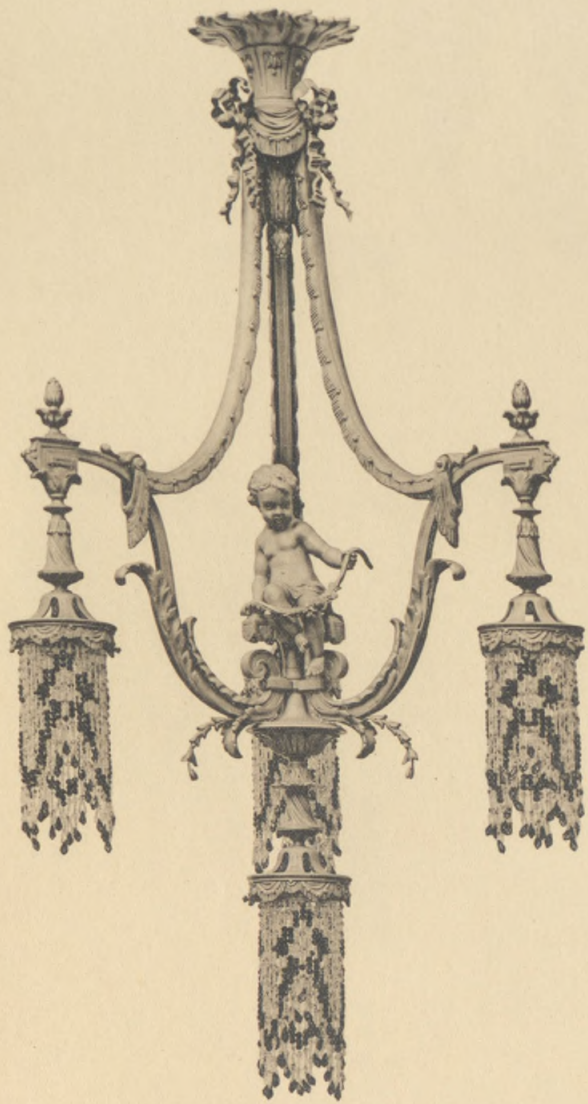

N° 784
Hauteur 85 %
Largeur 46 %



N° 756
Hauteur 70 %
Largeur 28 %



N° 762
Hauteur 70 %
Largeur 60 %

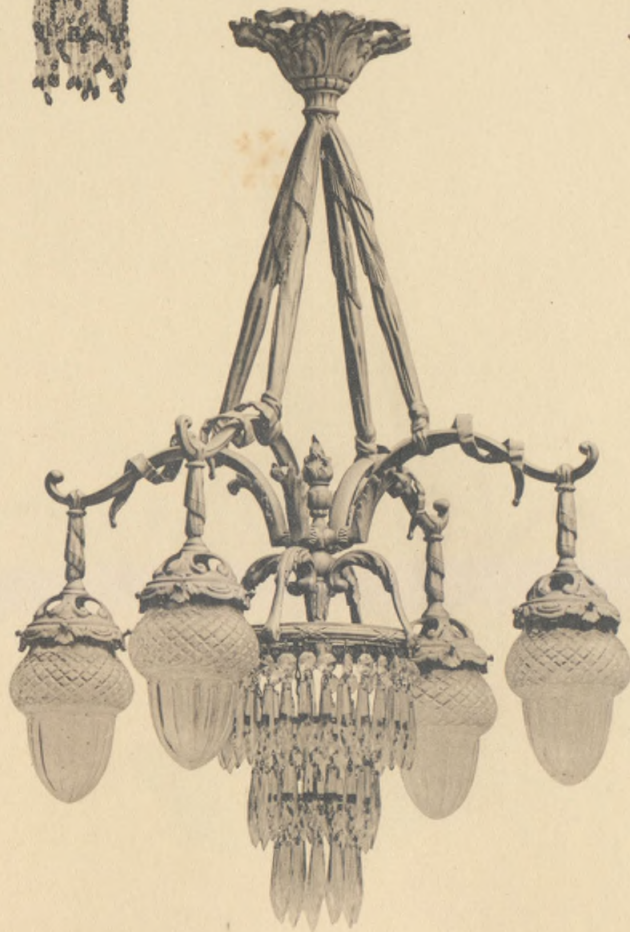

N° 760
Hauteur 70 %
Largeur 50 %

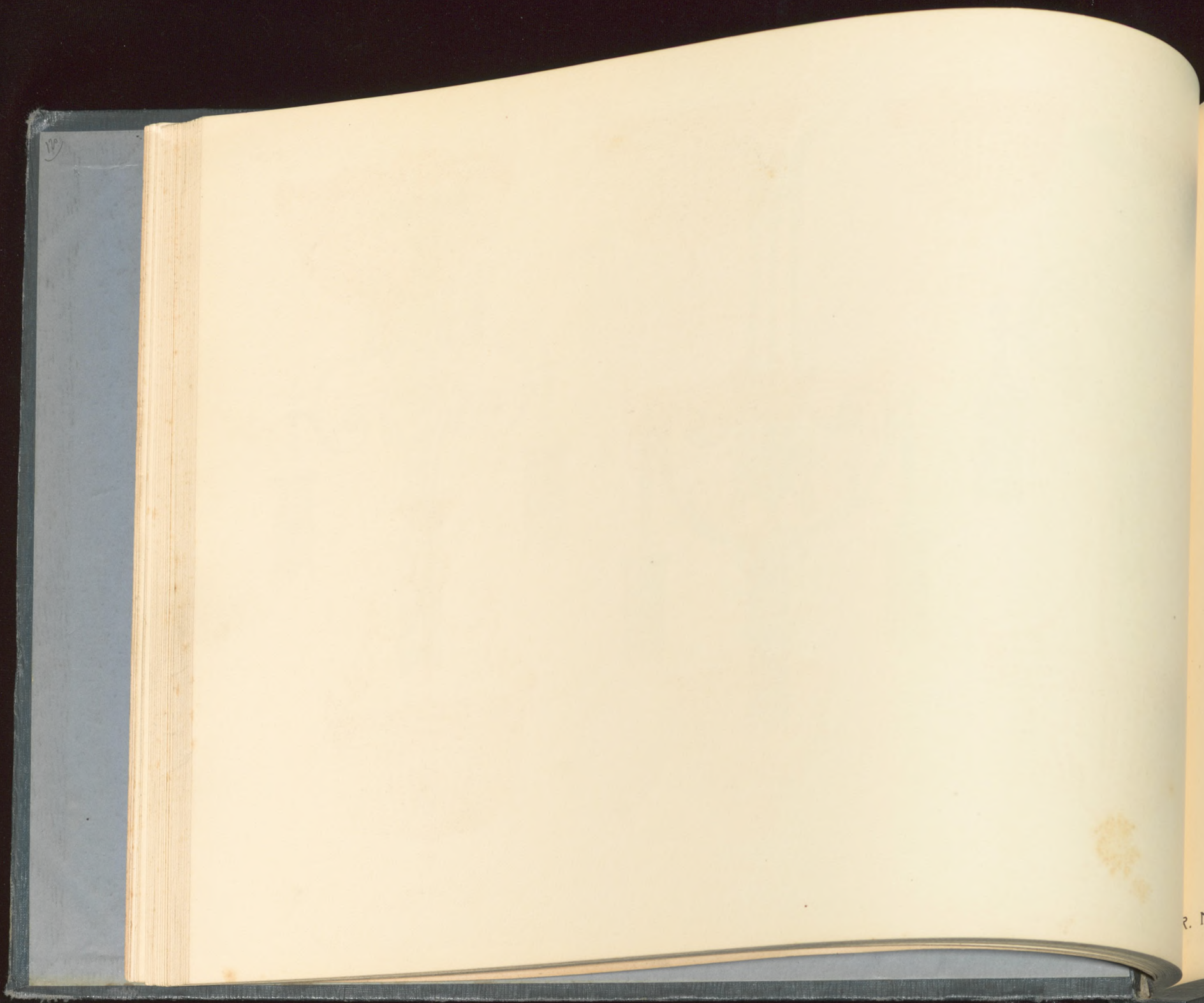



N^o 758
 Hauteur 50 %
 Largeur 55 %

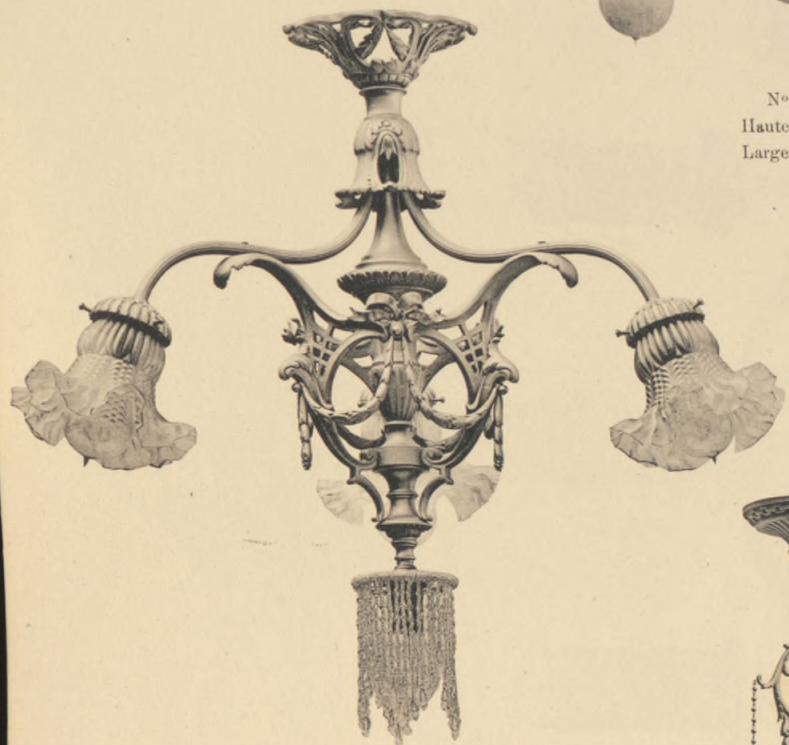

N^o 773
 Hauteur 60 %
 Largeur 62 %

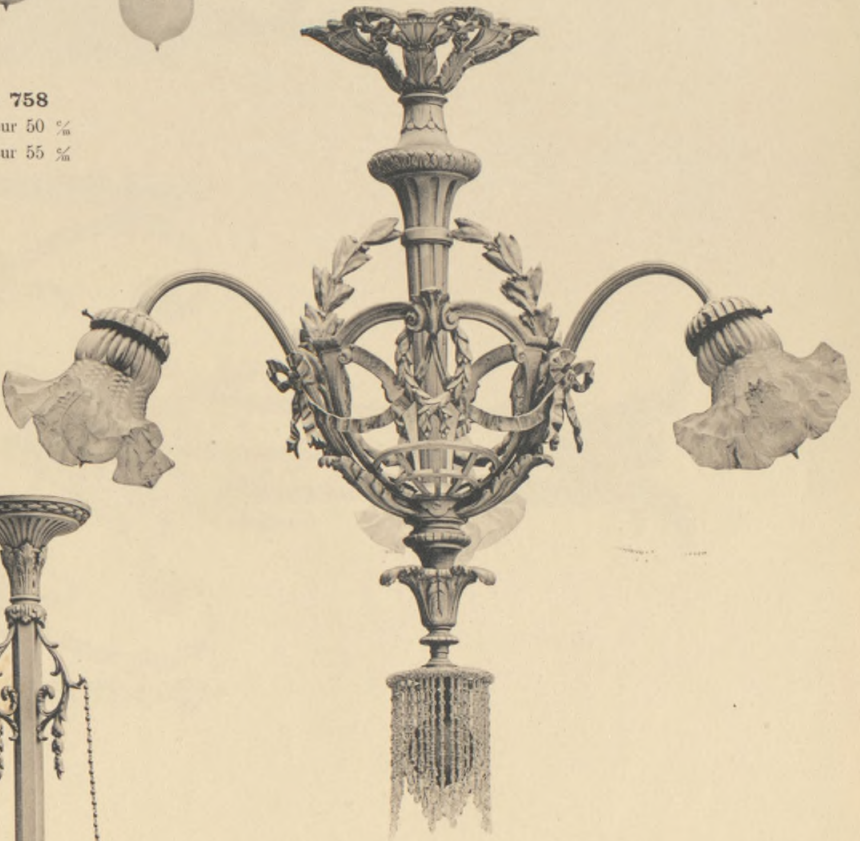

N^o 771
 Hauteur 65 %
 Largeur 70 %

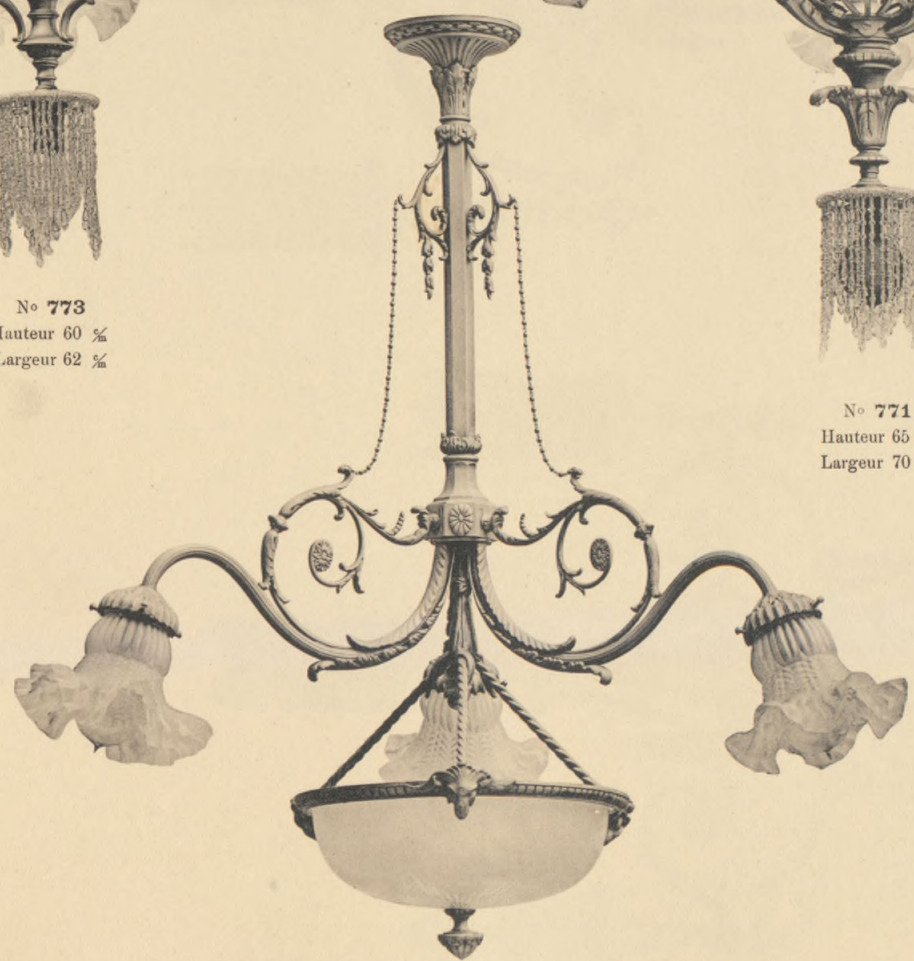

N^o 761
 Hauteur 75 % - Largeur 72 %

W

R. M.



N° 774
Hauteur 65 %
Largeur 50 %

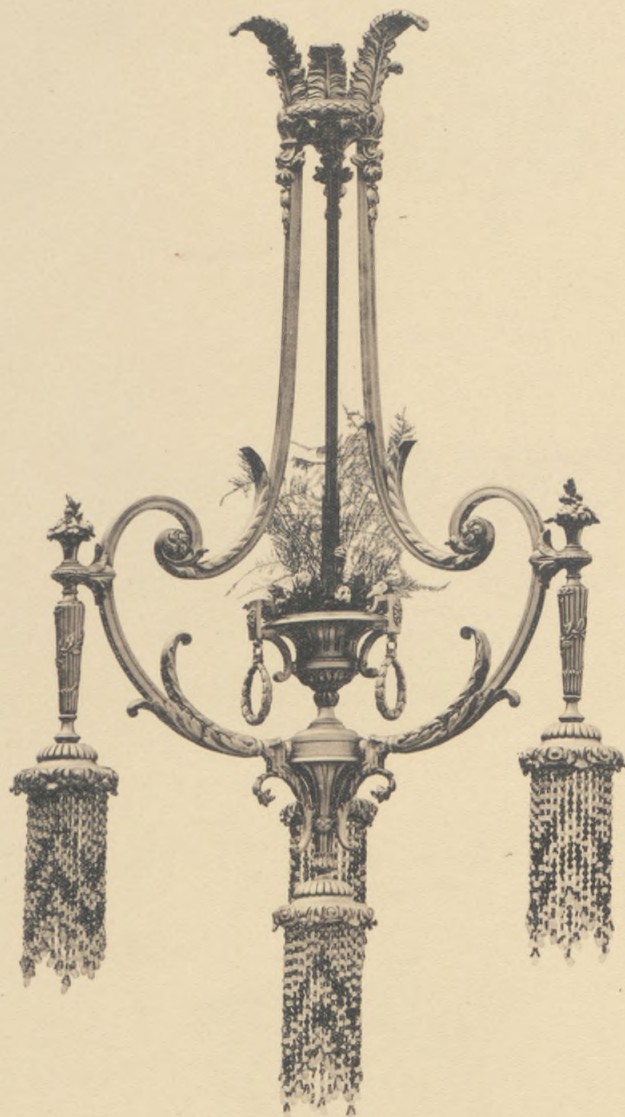

N° 785
Hauteur 90 %
Largeur 48 %

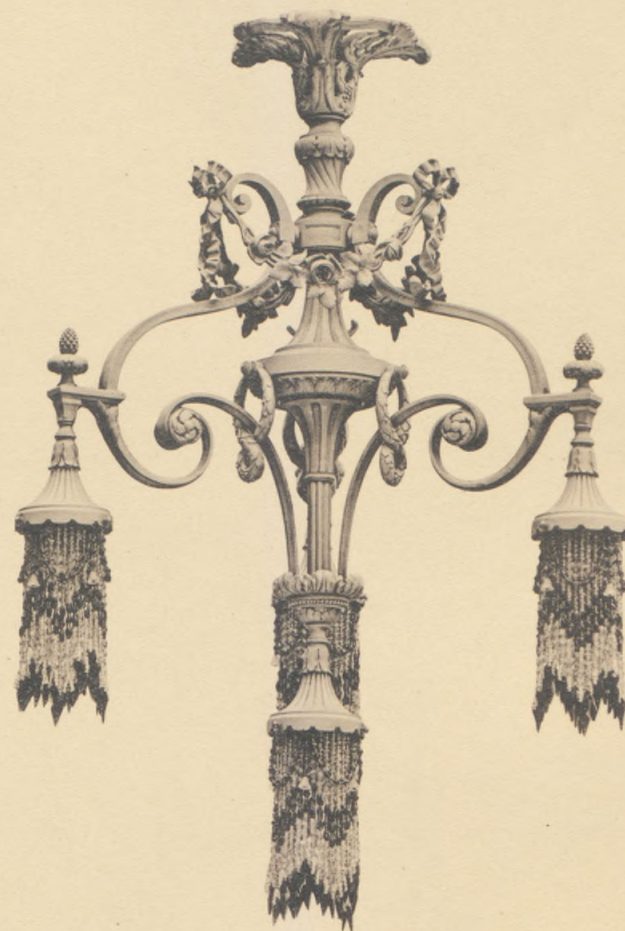

N° 772
Hauteur 73 %
Largeur 50 %

170

R. D.



N^o 65
Hauteur 20 % - Diamètre 20 %

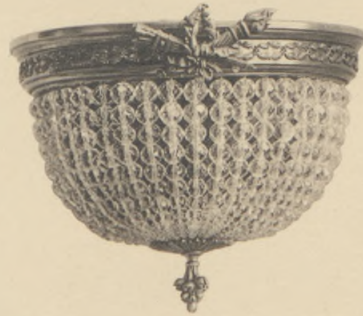

N^o 66
Hauteur 27 % - Diamètre 25 %



N^o 67
Hauteur 30 % - Diamètre 30 %



N^o 51
Hauteur 40 % - Diamètre 30 %



N^o 43
Hauteur 35 % - Largeur 47 %



N^o 178
Hauteur 60 % - Diamètre 35 %



N^o 66 bis
Hauteur 30 % - Largeur 27 %



N^o 215
Hauteur 55 % - Diamètre 30 %

W

r. M.



N° 145
Hauteur 50 % - Largeur 30 %



N° 68
Hauteur 40 % - Diamètre 30 %



N° 101
Hauteur 50 % - Largeur 35 %

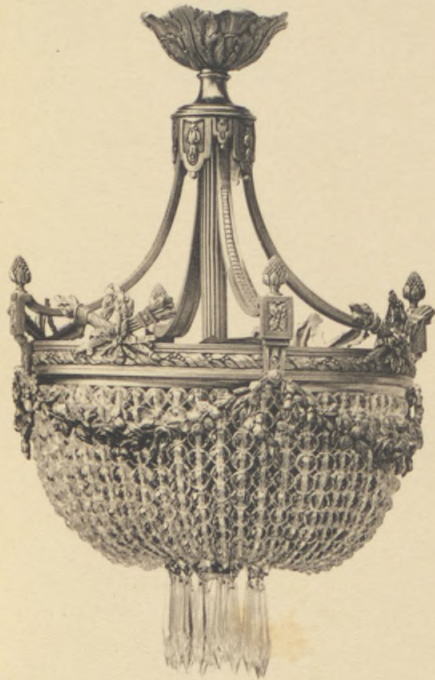

N° 37
Hauteur 55 % - Diamètre 35 %



N° 247
Hauteur 65 % - Largeur 60 %

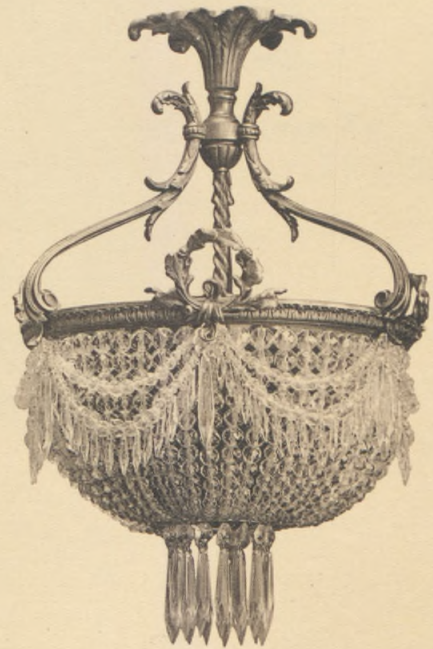

N° 286
Hauteur 52 % - Diamètre 35 %

M.

17

R. M.



N° 180
Hauteur 60 % - Largeur 40 %



N° 162
Hauteur 70 % - Largeur 45 %

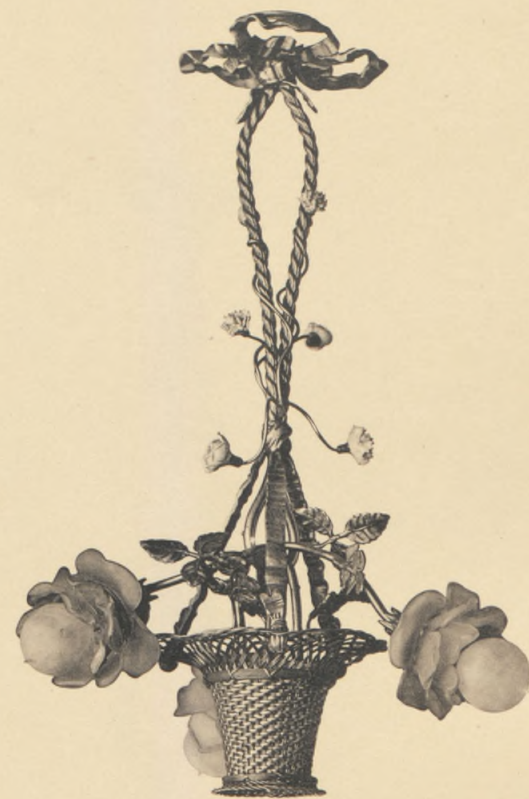

N° 249
Hauteur 60 % - Largeur 40 %

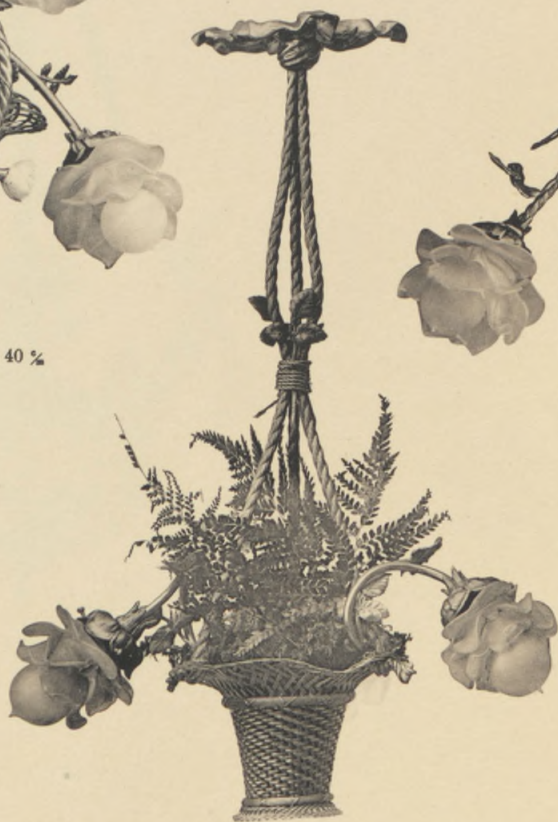

N° 250
Hauteur 62 % - Largeur 42 %



N° 120
Hauteur 65 % - Largeur 45 %

10

R. I.

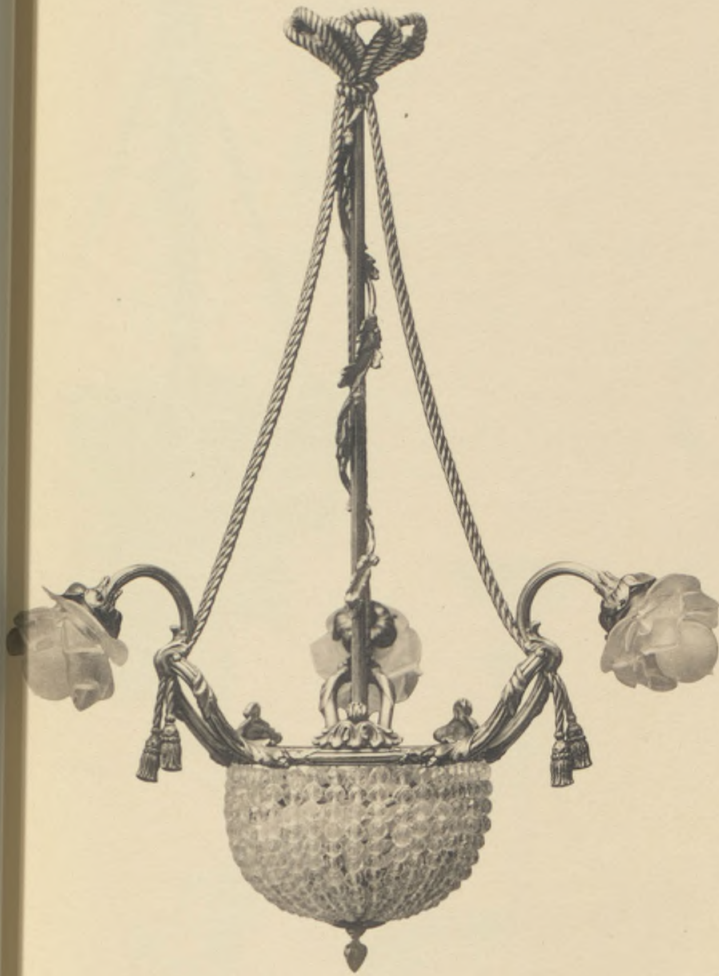

N° 125
Hauteur 65 % - Largeur 45 %



N° 118
Hauteur 85 % - Largeur 50 %

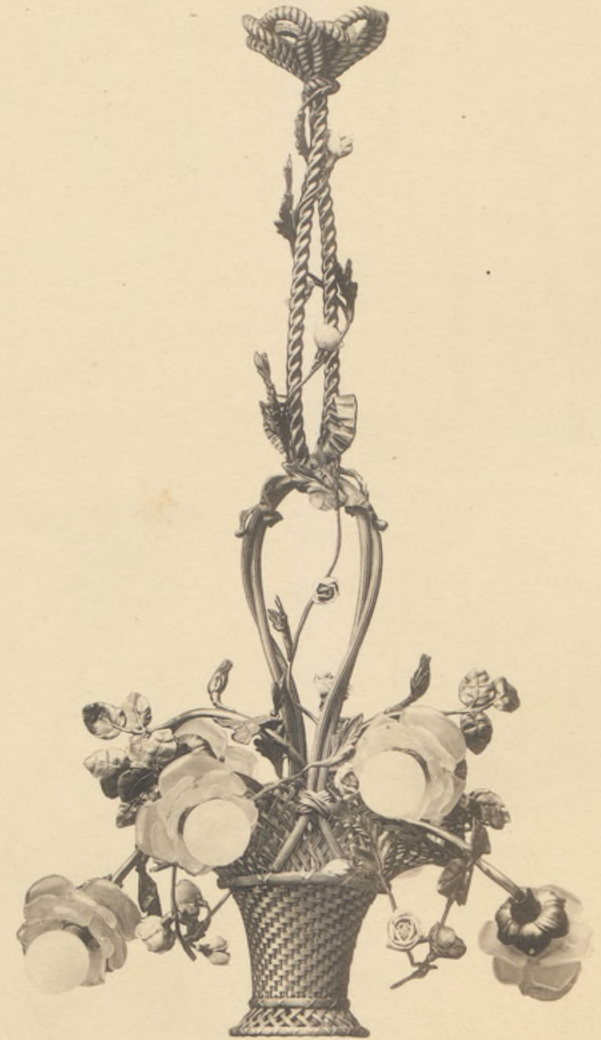

N° 119
Hauteur 80 % - Largeur 45 %

v

R. M.



N° 90
Hauteur 75% - Largeur 30%

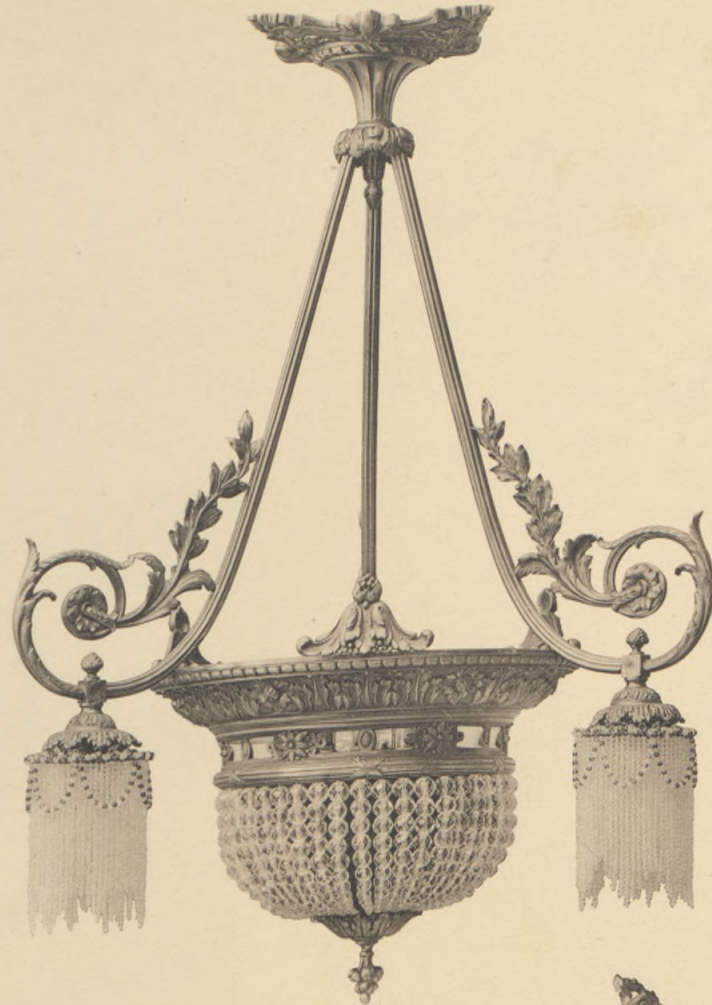

N° 142
Hauteur 75% - Largeur 55%



N° 65 ter
Hauteur 75% - Largeur 25%

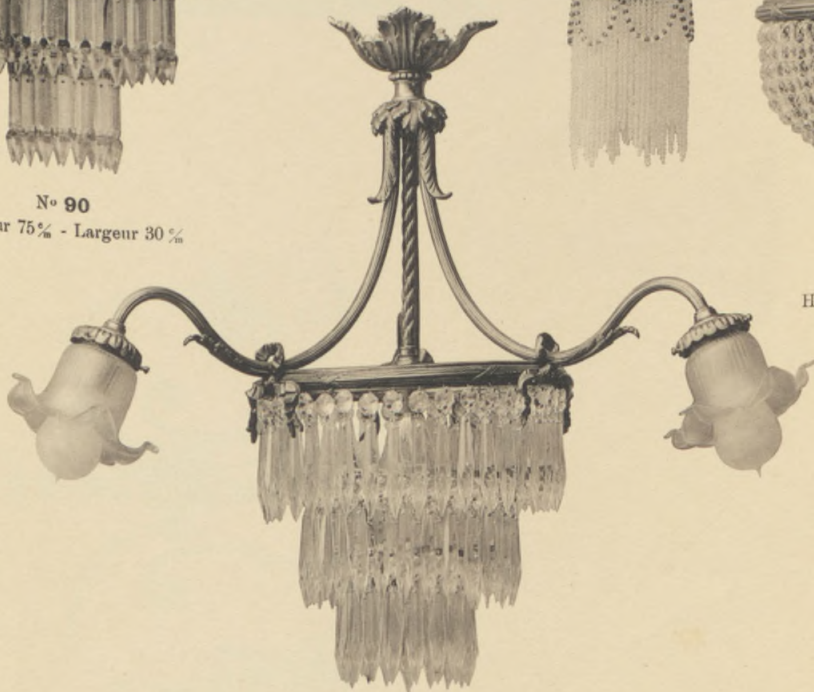

N° 179
Hauteur 50% - Largeur 55%



N° 257
Hauteur 60% - Diamètre 35%

10

R. M.



N^o 745
Hauteur 40 % - Largeur 45 %

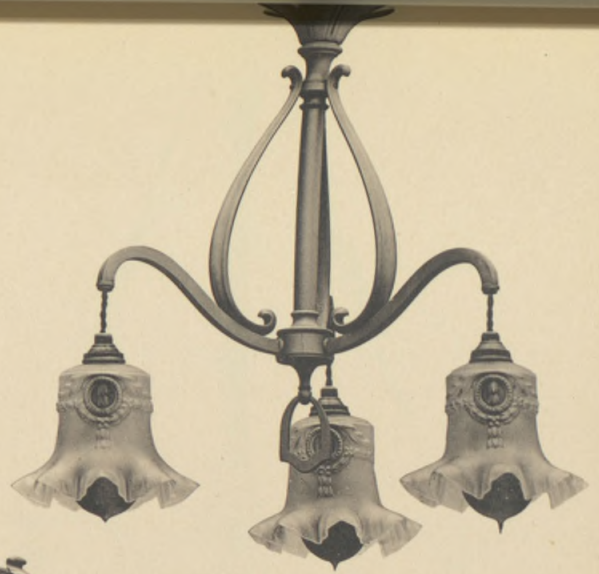

N^o 746
Hauteur 47 % - Largeur 45 %



N^o 740
Hauteur 70 % - Largeur 52 %



N^o 744
Hauteur 50 % - Largeur 45 %



N^o 747
Hauteur 50 % - Largeur 35 %



N^o 743
Hauteur 67 % - Largeur 47 %

10

R. M.



N^o 741
Hauteur 70 % - Largeur 52 %

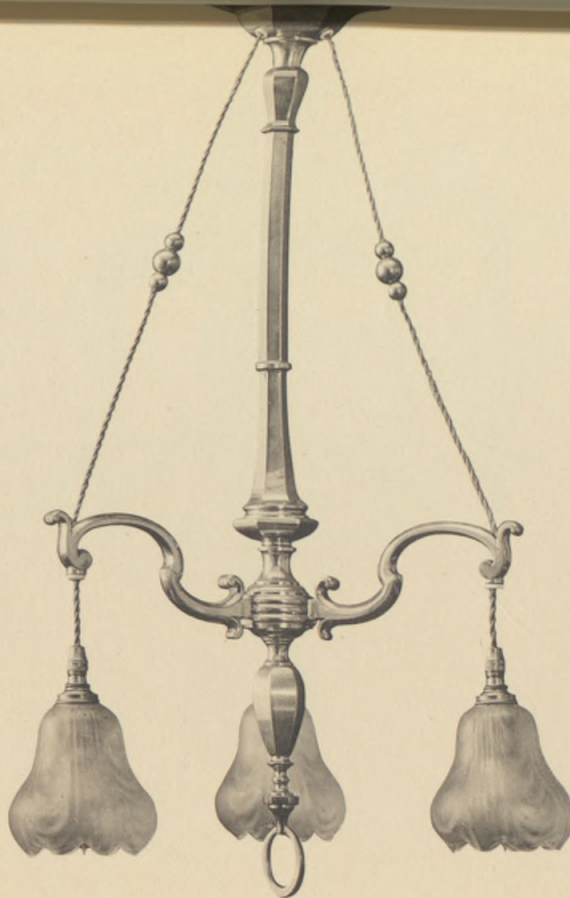

N^o 721
Hauteur 72 % - Largeur 45 %



N^o 742
Hauteur 67 % - Largeur 57 %



N^o 722
Hauteur 67 % - Largeur 50 %

W

R. M.



N^o 110
Hauteur 75 % - Largeur 55 %



N^o 109
Hauteur 70 % - Largeur 50 %



N^o 705
Hauteur 67 % - Largeur 63 %



N^o 706
Hauteur 67 % - Largeur 55 %

W

R. M.

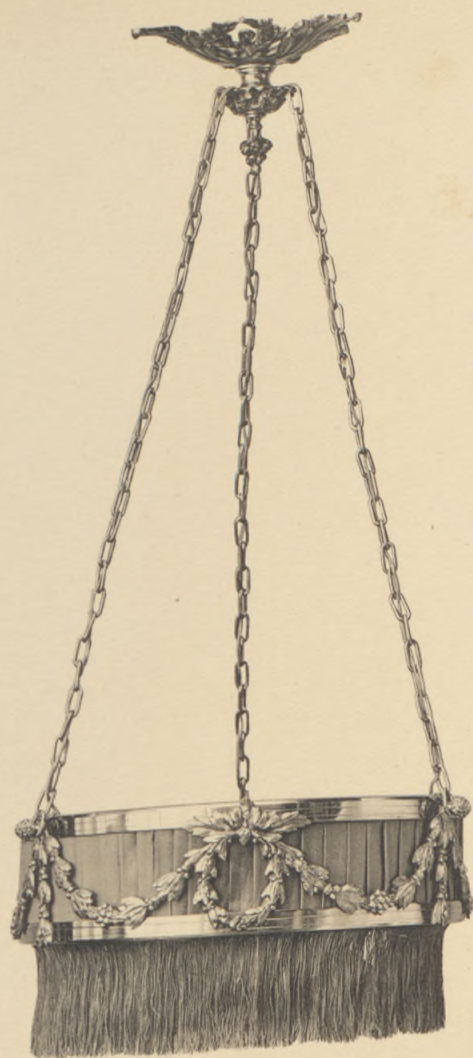

N° 14
Hauteur 80 % - Diamètre du cercle 35 %

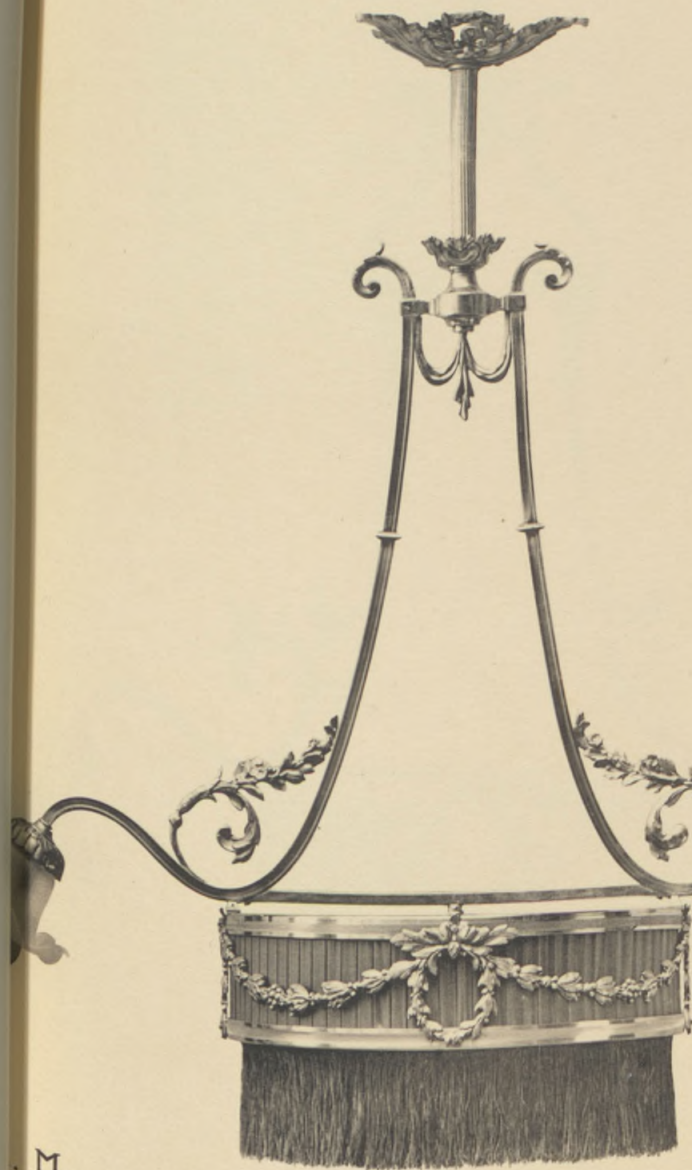

N° 126
Hauteur 80 % - Diamètre du cercle 35 %

M.

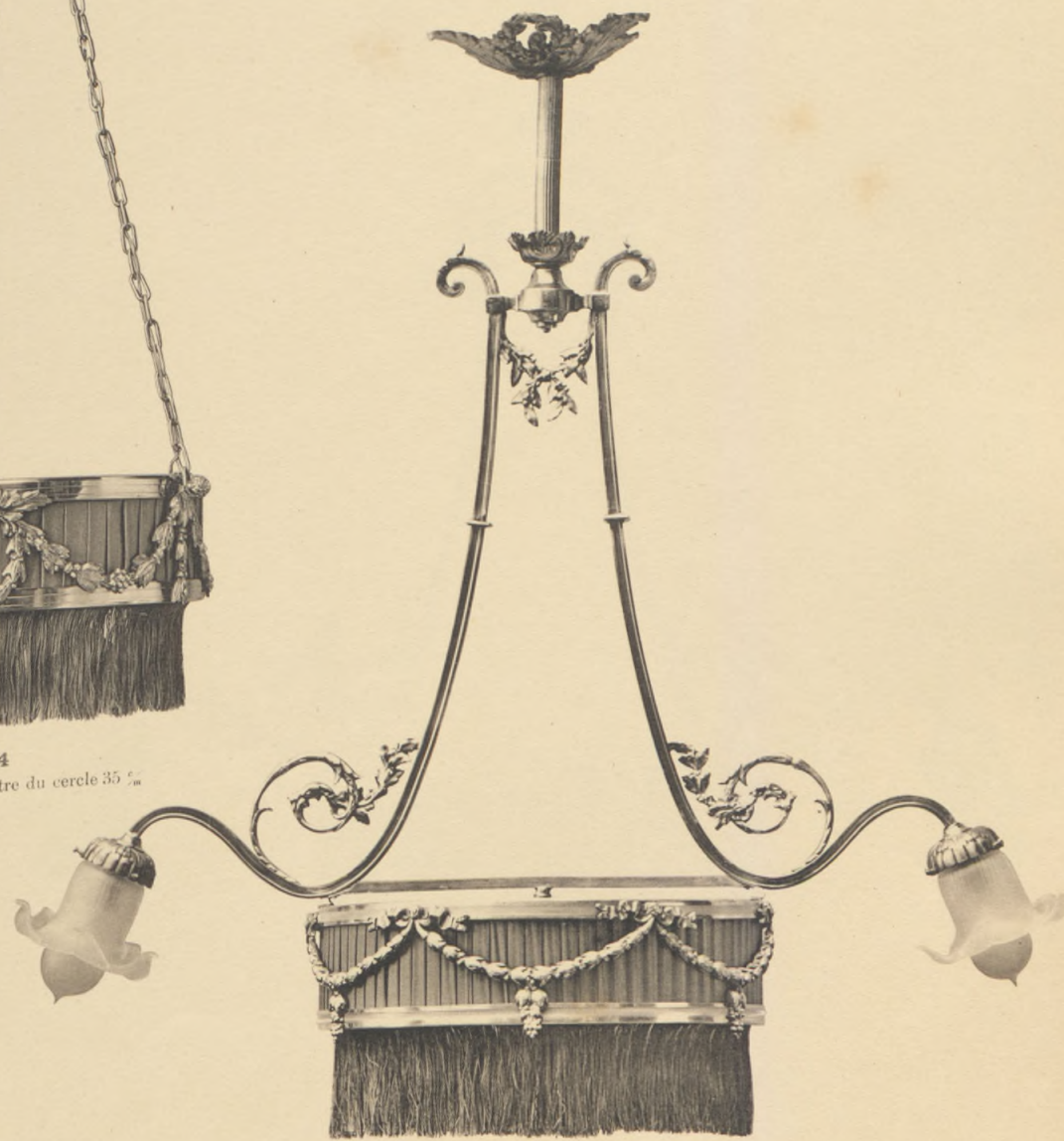

N° 151
Hauteur 80 % - Diamètre du cercle 35 %

W

R. M.

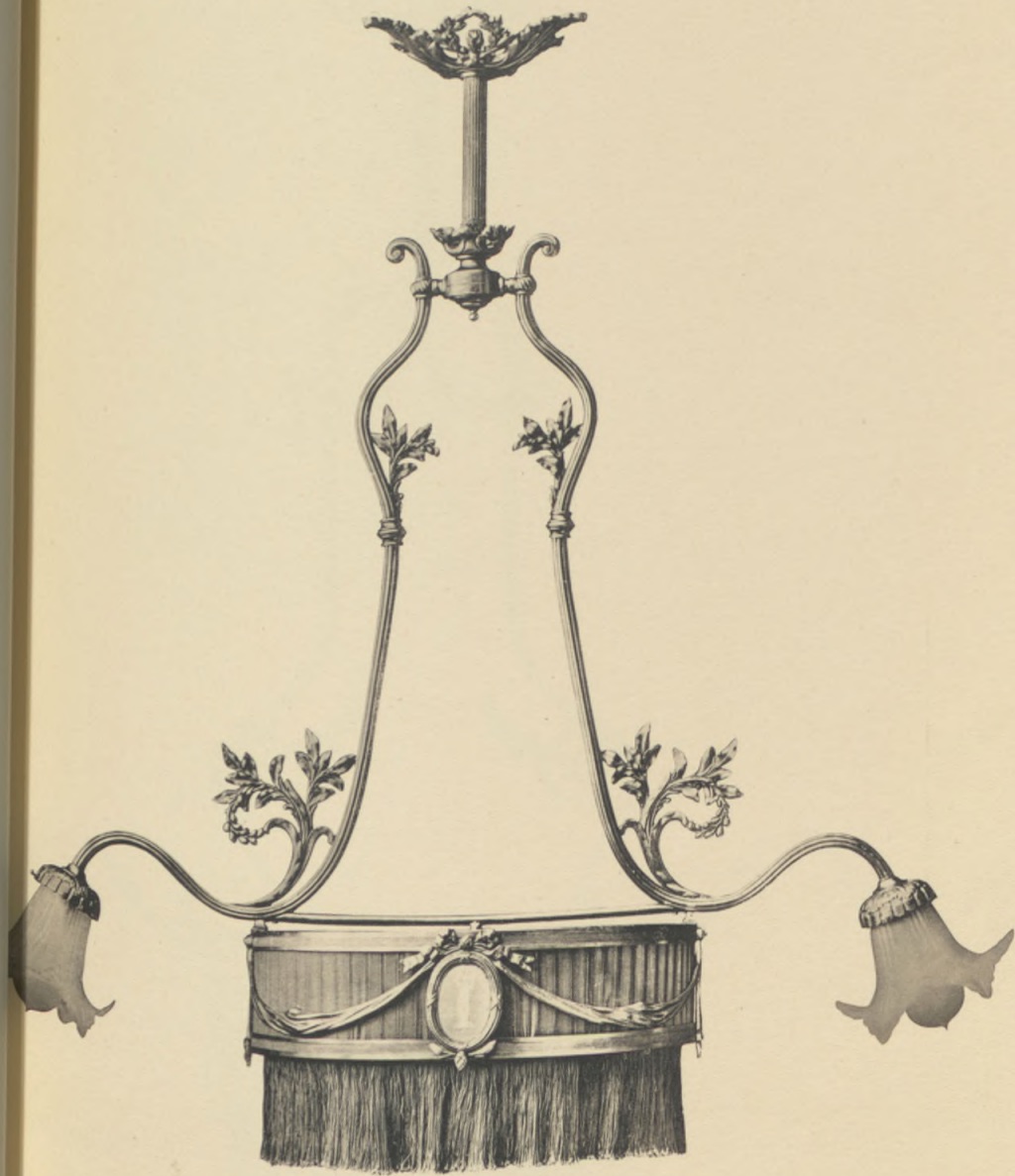

N^o 181
Haut. 80 % - Diamètre du cercle 35 %



N^o 149
Haut. 80 % - Diamètre du cercle 35 %

v

R.

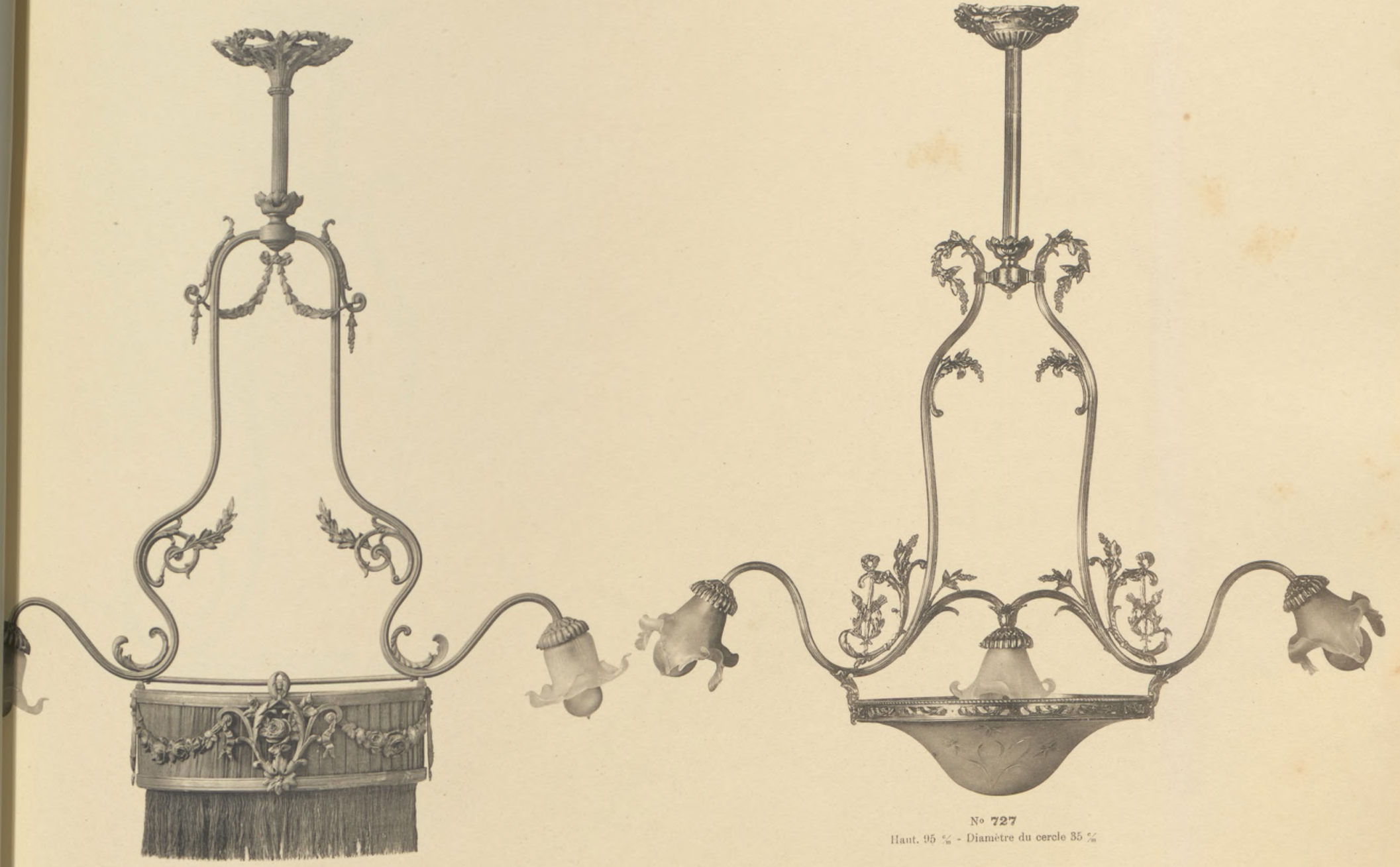

N° 201
Haut. 95 % - Diamètre du cercle 35 %

N° 727
Haut. 95 % - Diamètre du cercle 35 %

M.

W

18.79

R. I

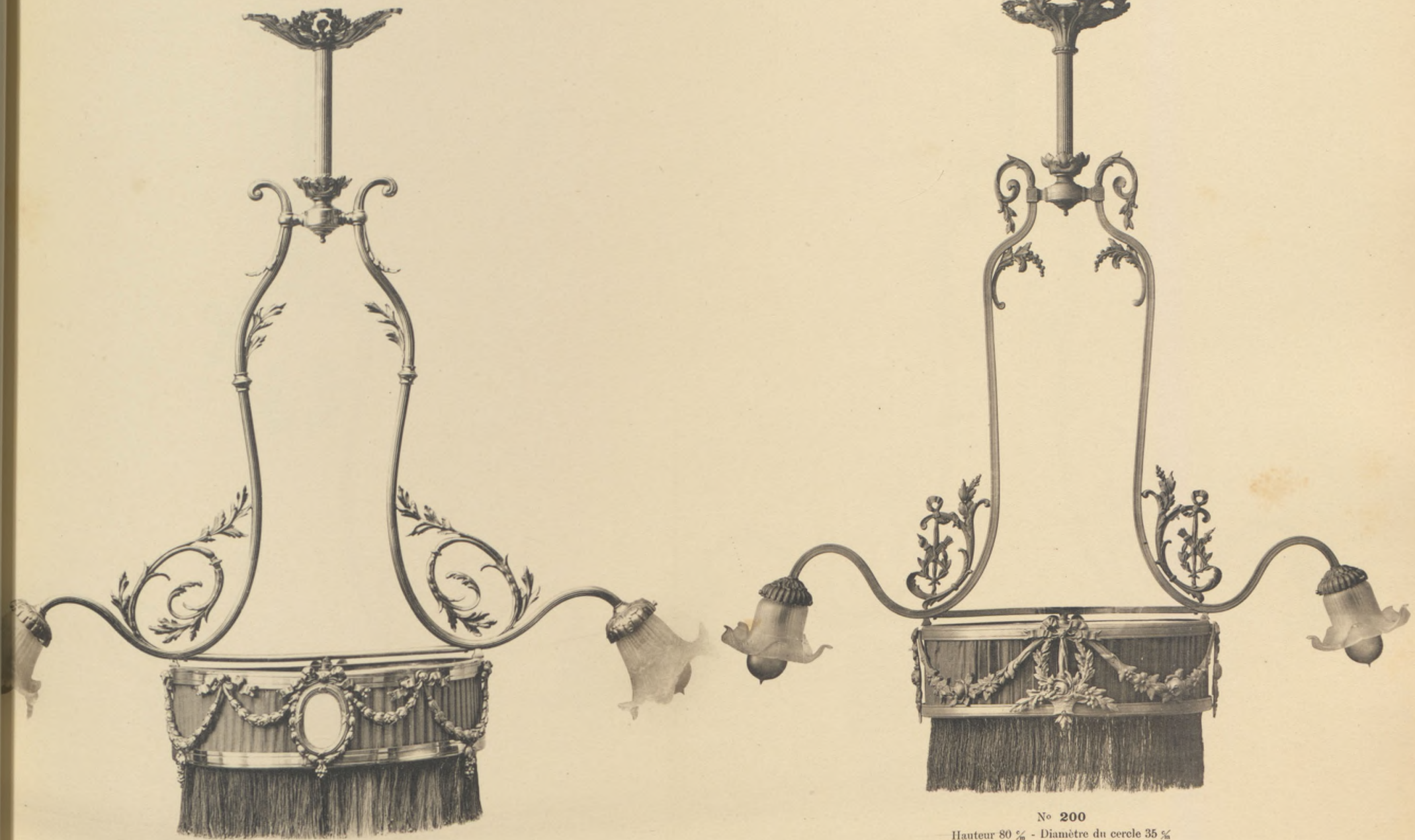

N^o 146
Hauteur 85 % - Diamètre du cercle 35 %

N^o 200
Hauteur 80 % - Diamètre du cercle 35 %

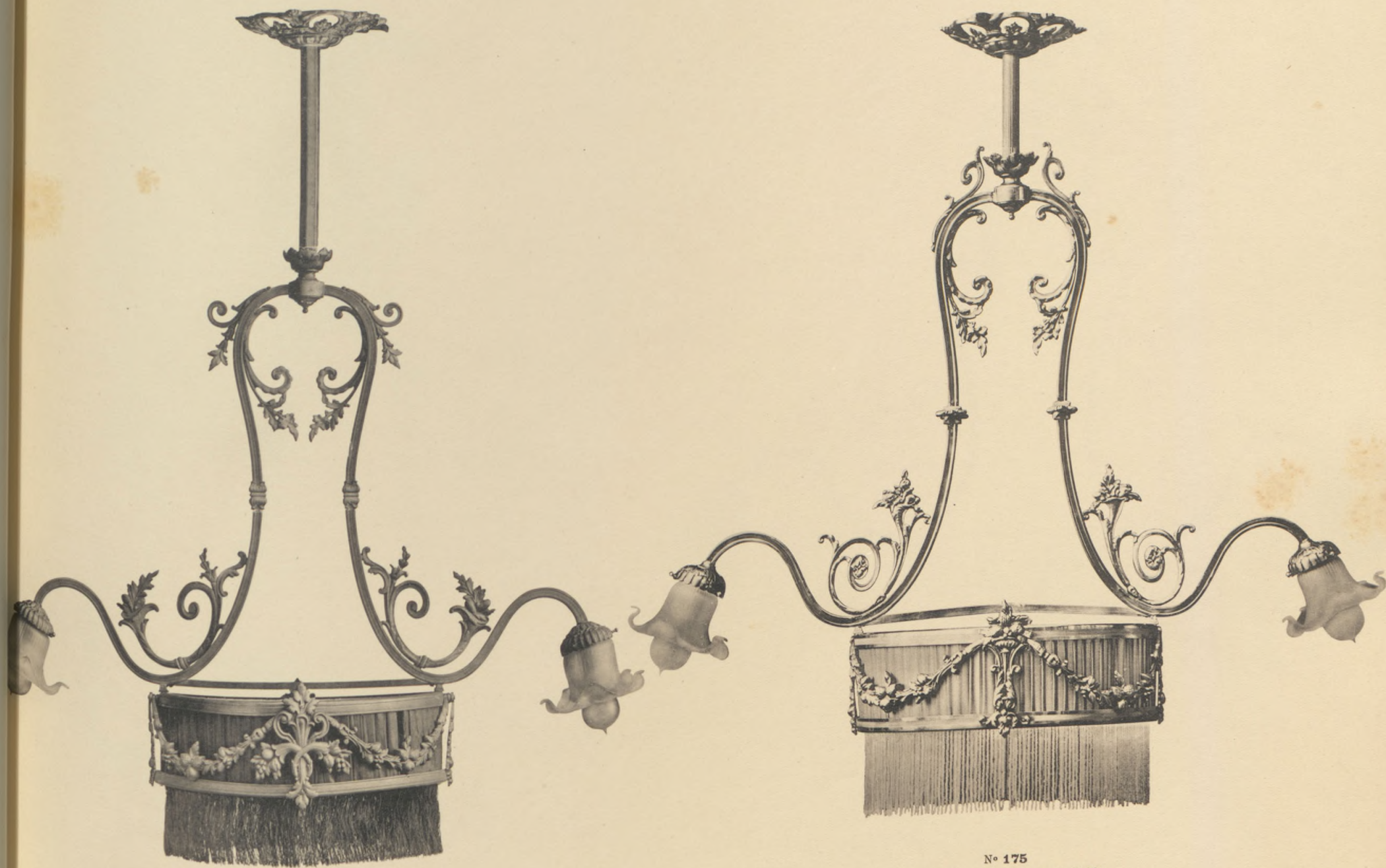

N° 207
Hauteur 80% - Diamètre du cercle 35%

N° 175
Hauteur 80% - Diamètre du cercle 35%

R. M.

17

R. M.

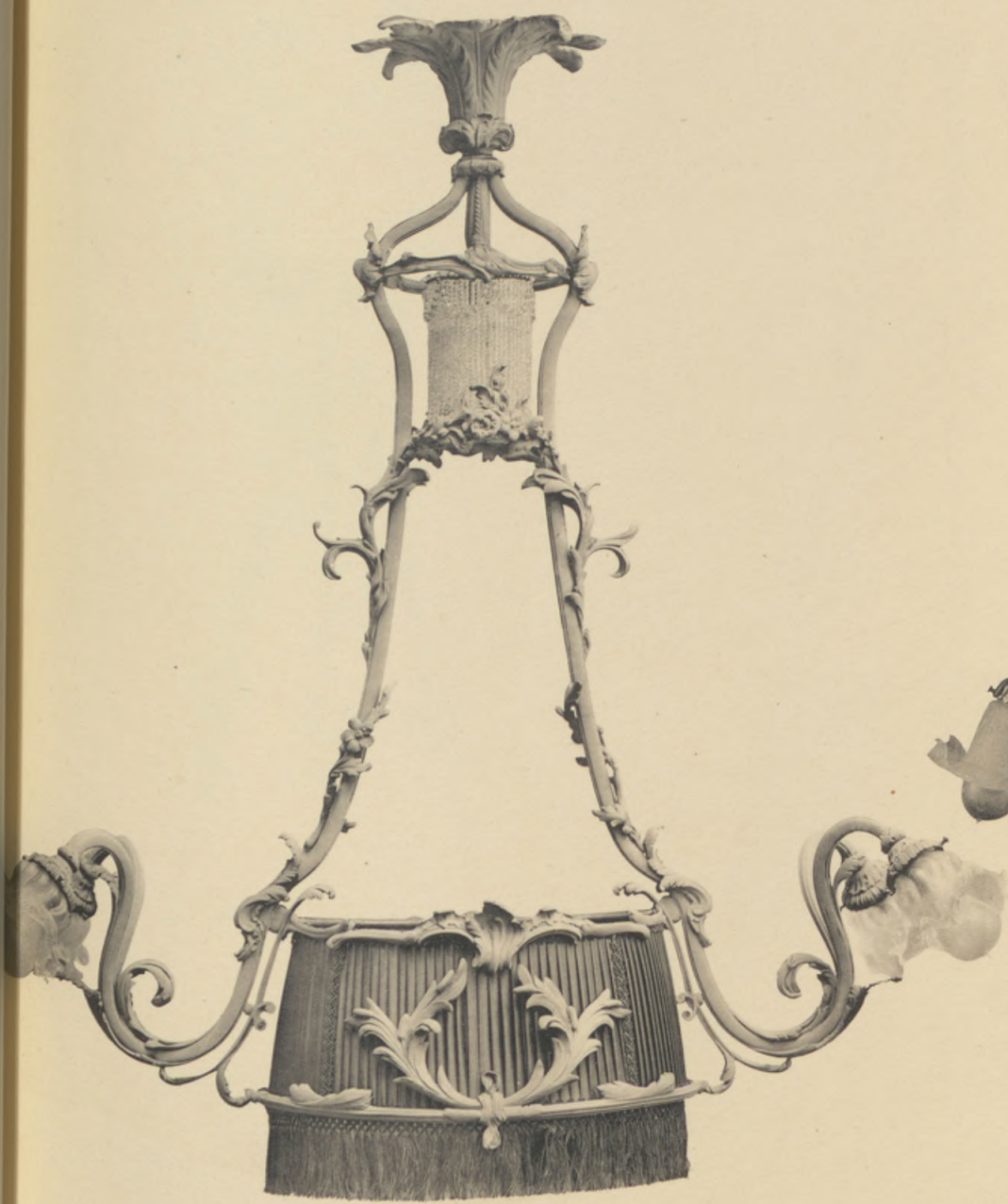

No 47 bis
Hauteur 1 m. - Largeur 85 %

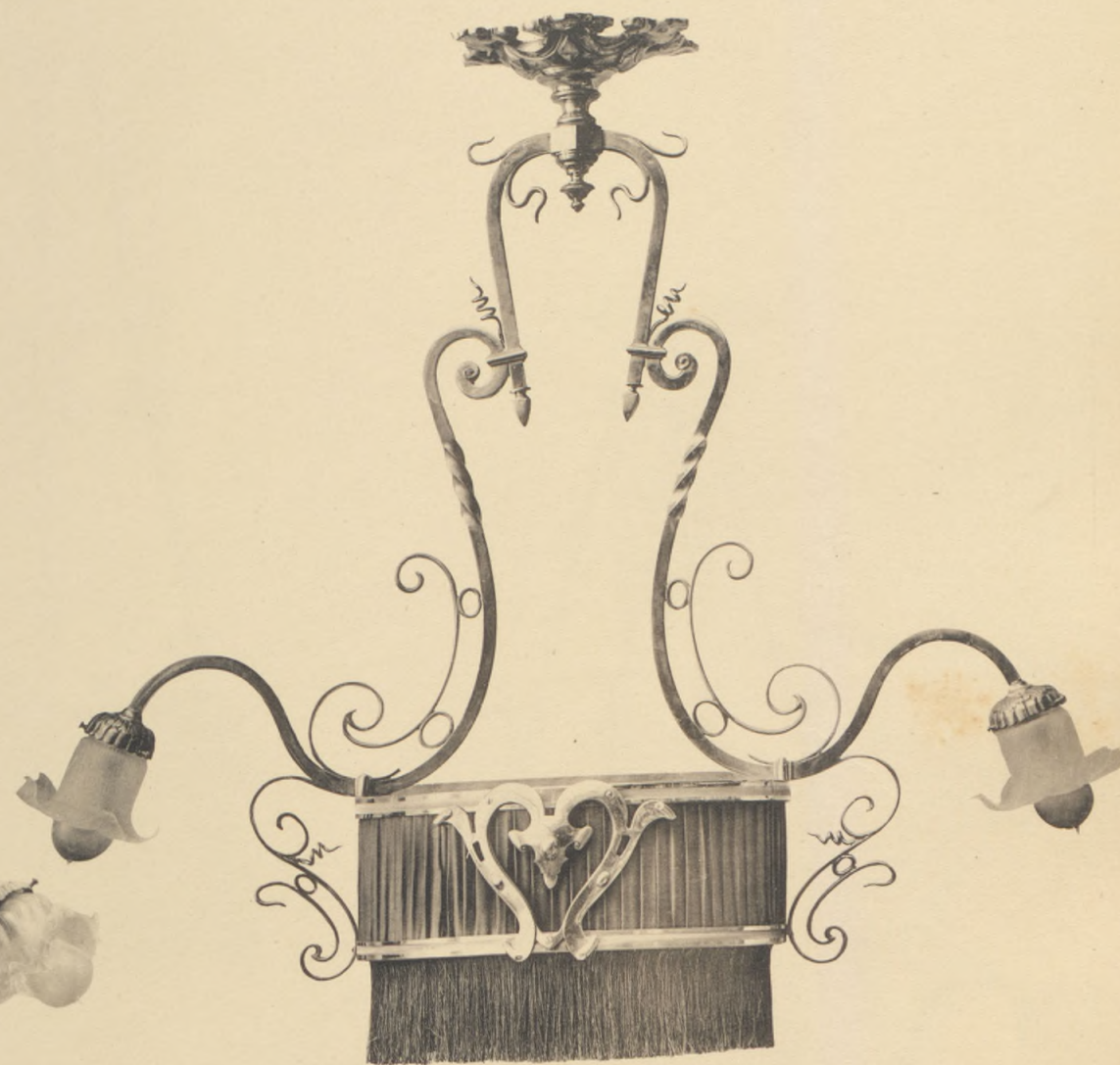

No 127
Hauteur 85 % - Diamètre du cercle 35 %

10

R. 1

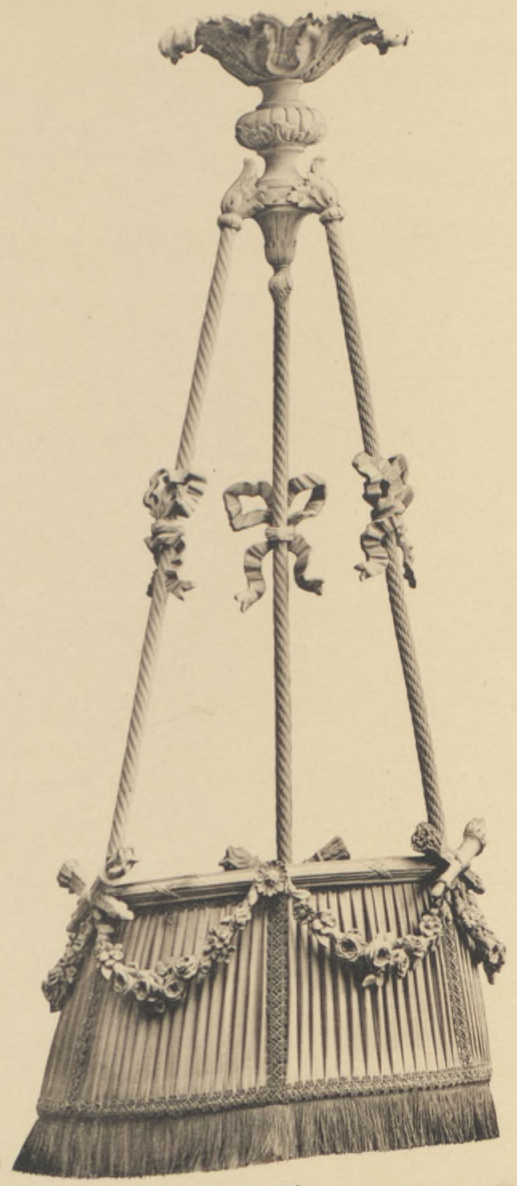

No 84
Hauteur 90 % - Largeur 35 %



No 89
Hauteur 85 % - Largeur 75 %



No 275
Hauteur 90 % - Diamètre du cercle 35 %

M.

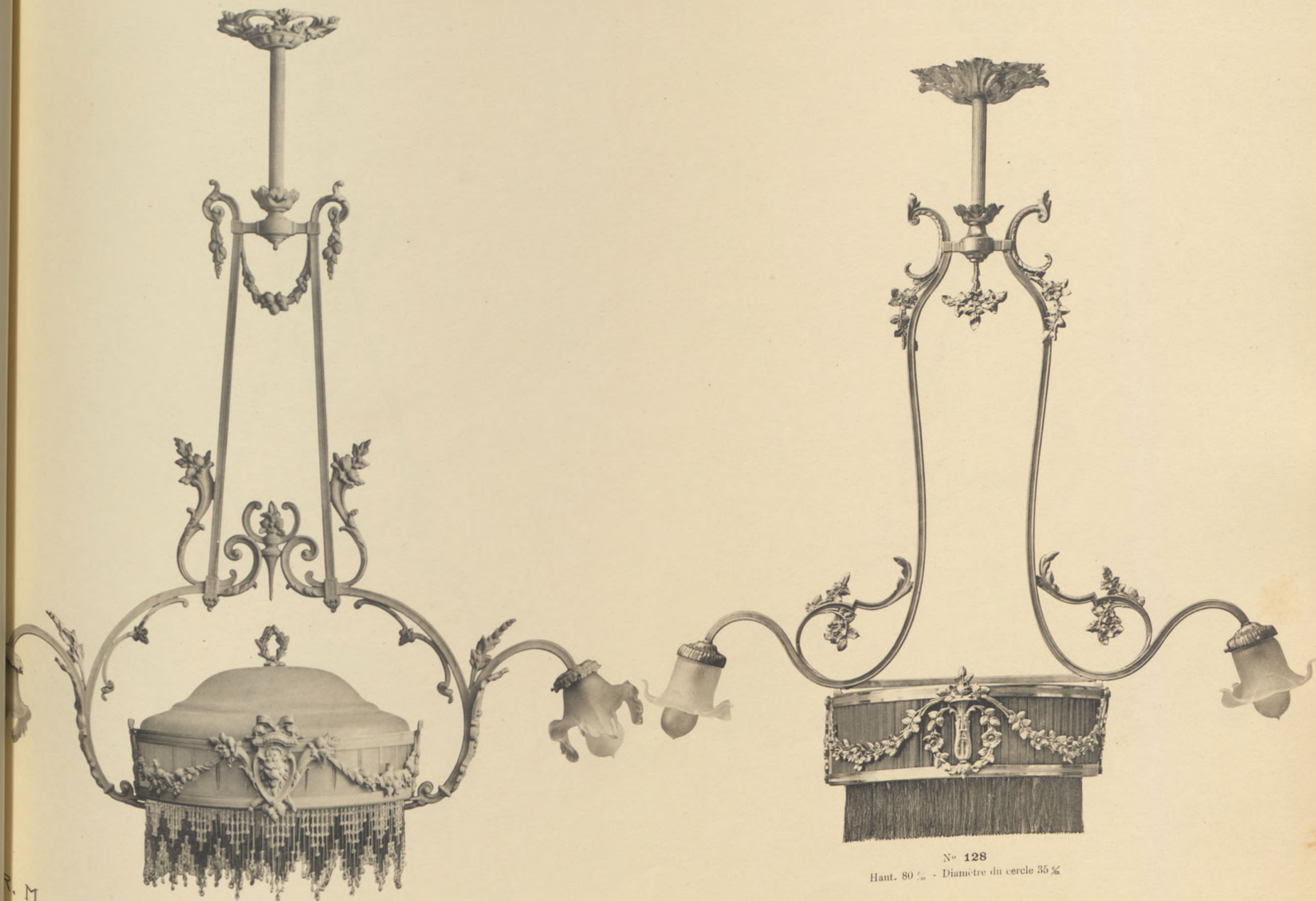

R. M.
N° 282
Hauteur 1 m. - Largeur 90 %

N° 128
Haut. 80 % - Diamètre du cercle 35 %

17

R. 1



No 280
Hauteur 1 m. - Largeur 85 %

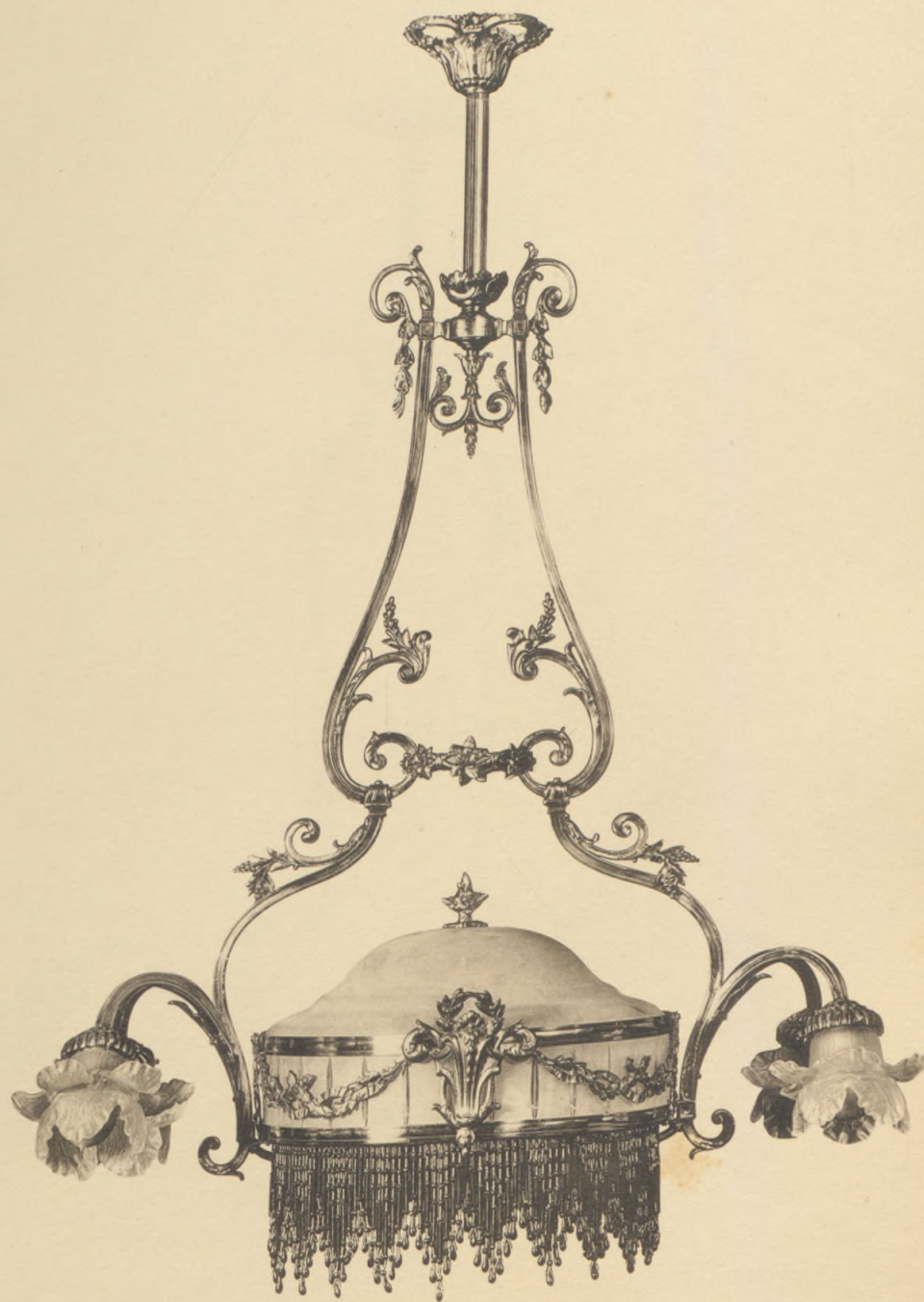

No 281
Hauteur 1 m. - Largeur 75 %

17

R.

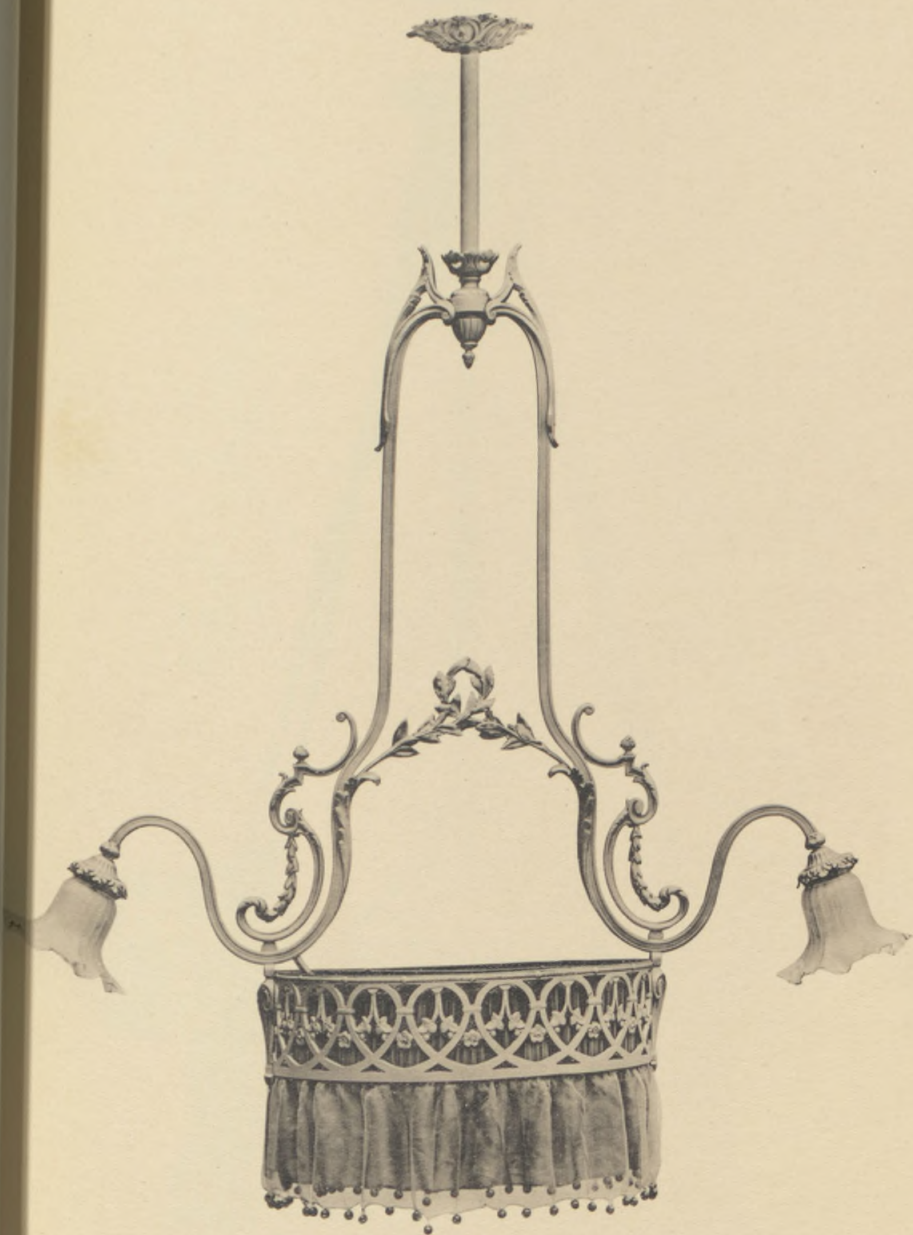

N^o 748
Hauteur 1^m25 - Diamètre du cercle 40 %

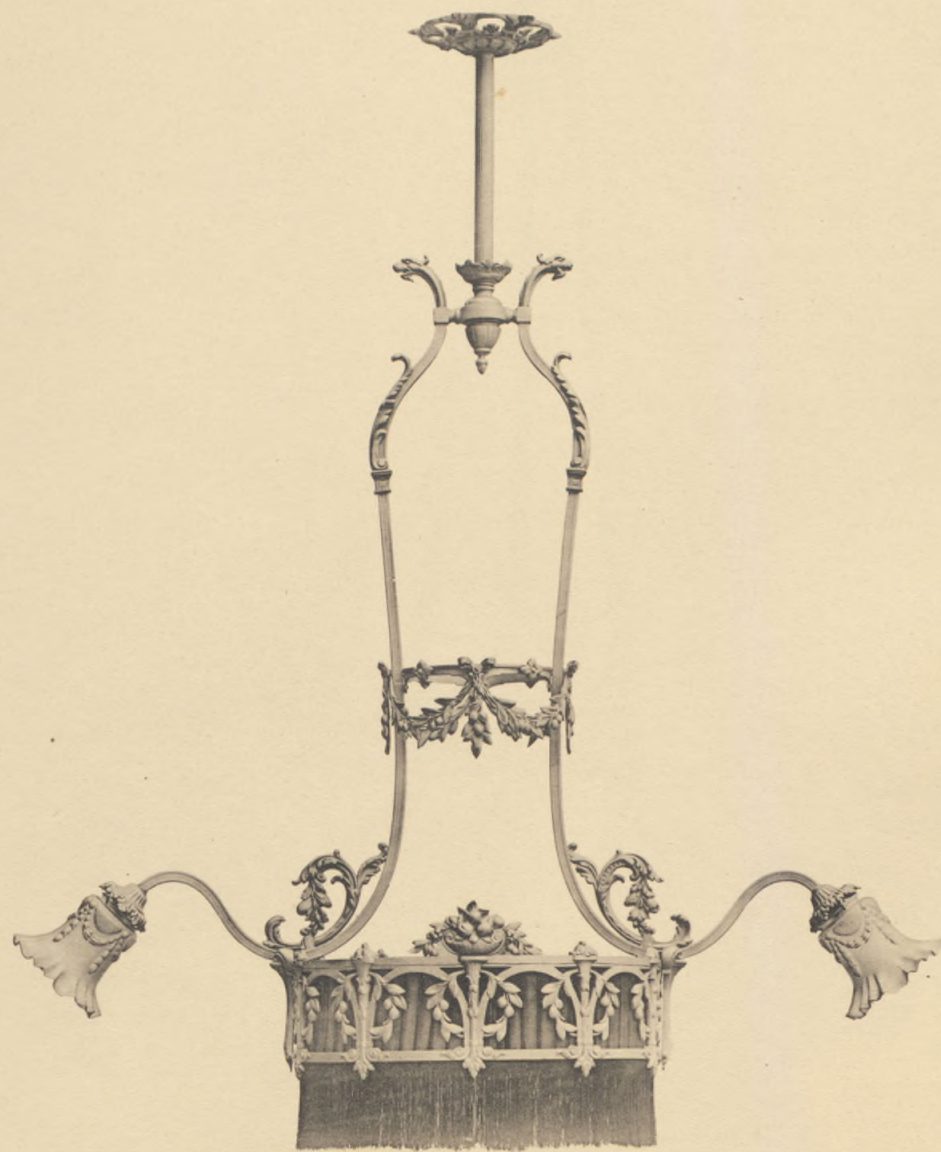

N^o 763
Hauteur 1^m25 - Diamètre du cercle 40 %

Planche exceptionnellement au 1/7

W

R. M.

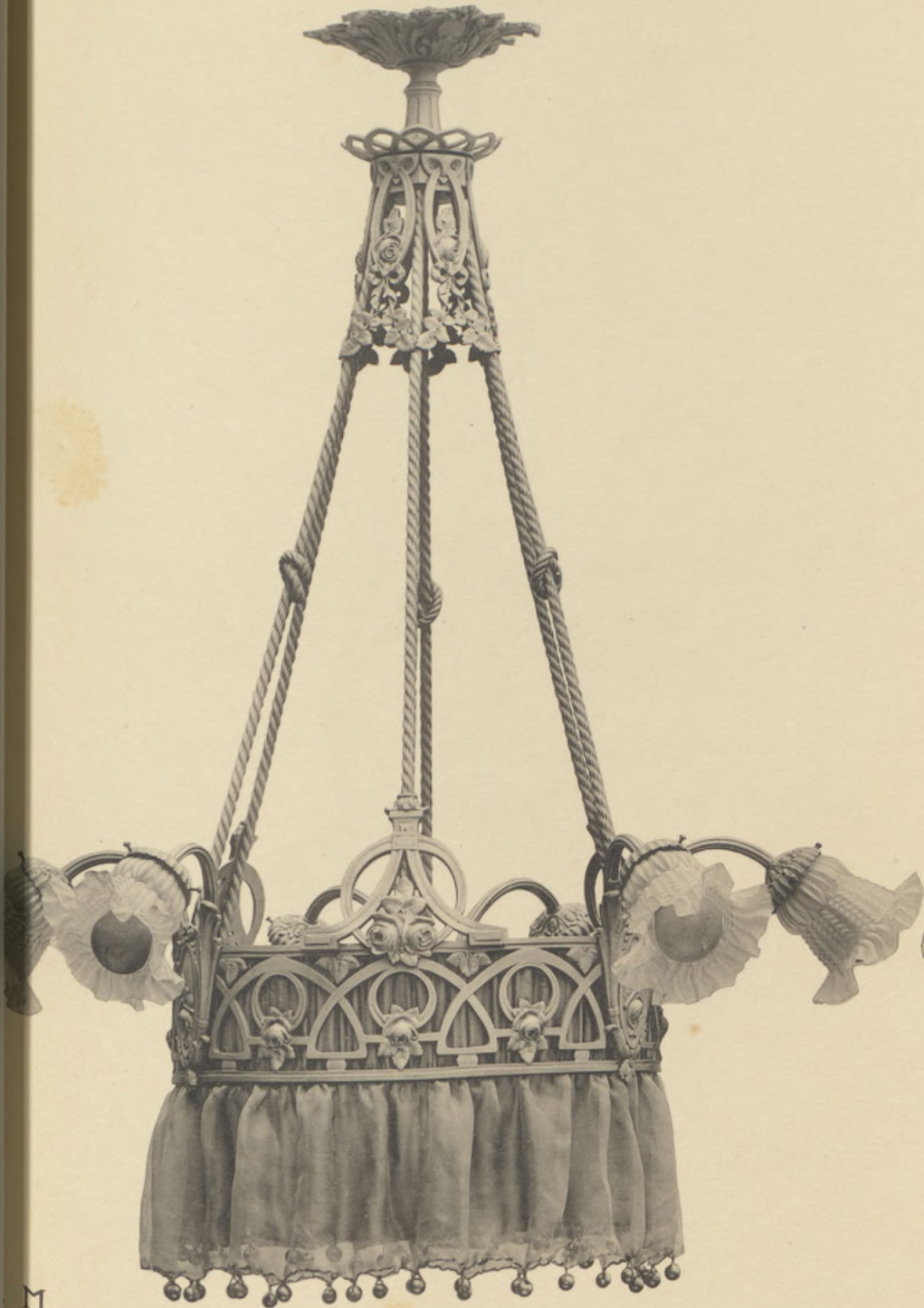

No 750
Hauteur 1 m. 15 - Largeur 85 %

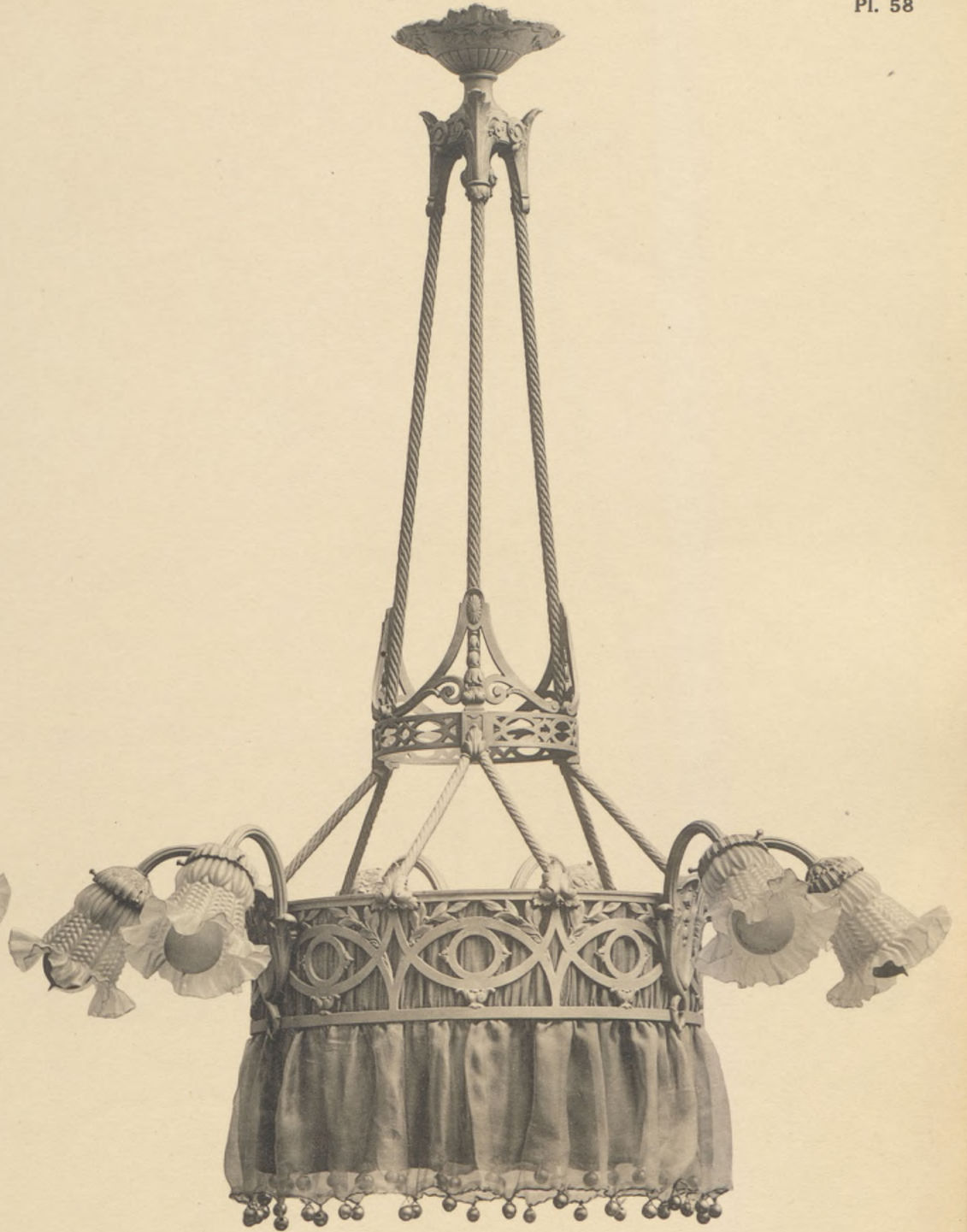

No 749
Hauteur 1 m. 15 - Largeur 85 %

M.

17

R. M.

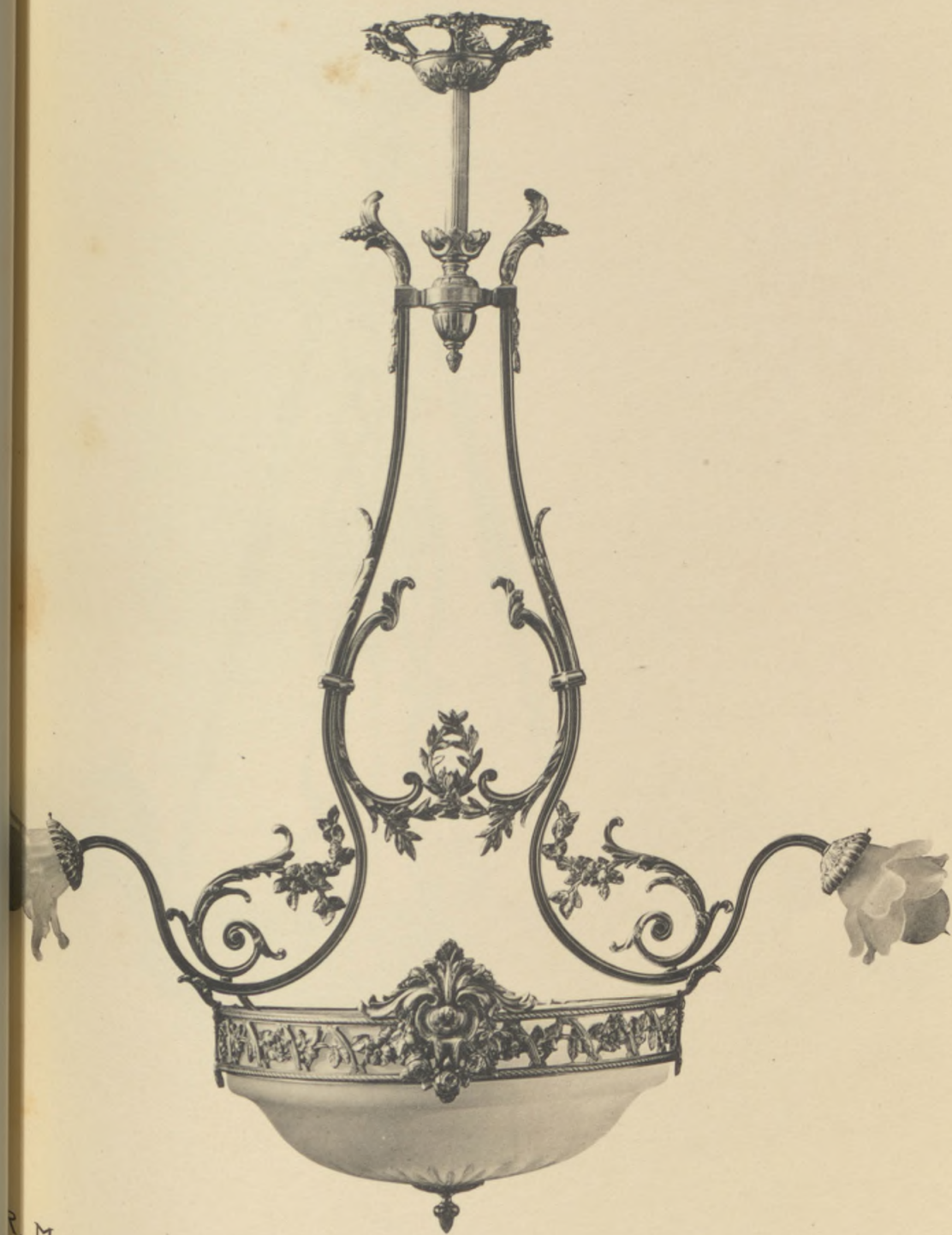

N° 732

Haut. 1 m. 15 - Diamètre du cercle 40 %



N° 273

Hauteur 95 % - Diamètre du cercle 35 %

W

R. M.



No 724
Haut. 1 m. 05 - Diamètre du cercle 40 cm

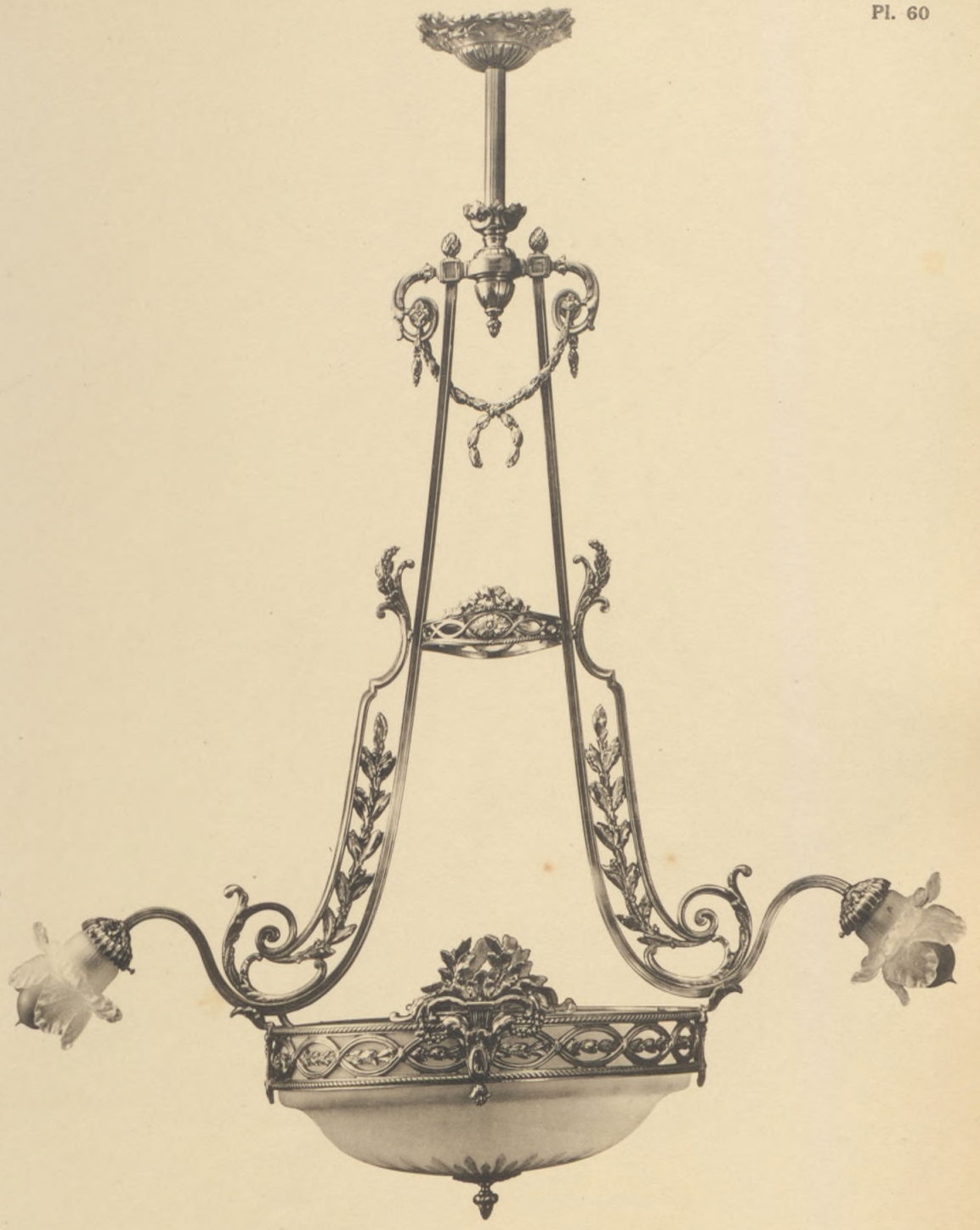

No 731
Haut. 1 m. 20 - Diamètre du cercle 40 cm

R. M.

17

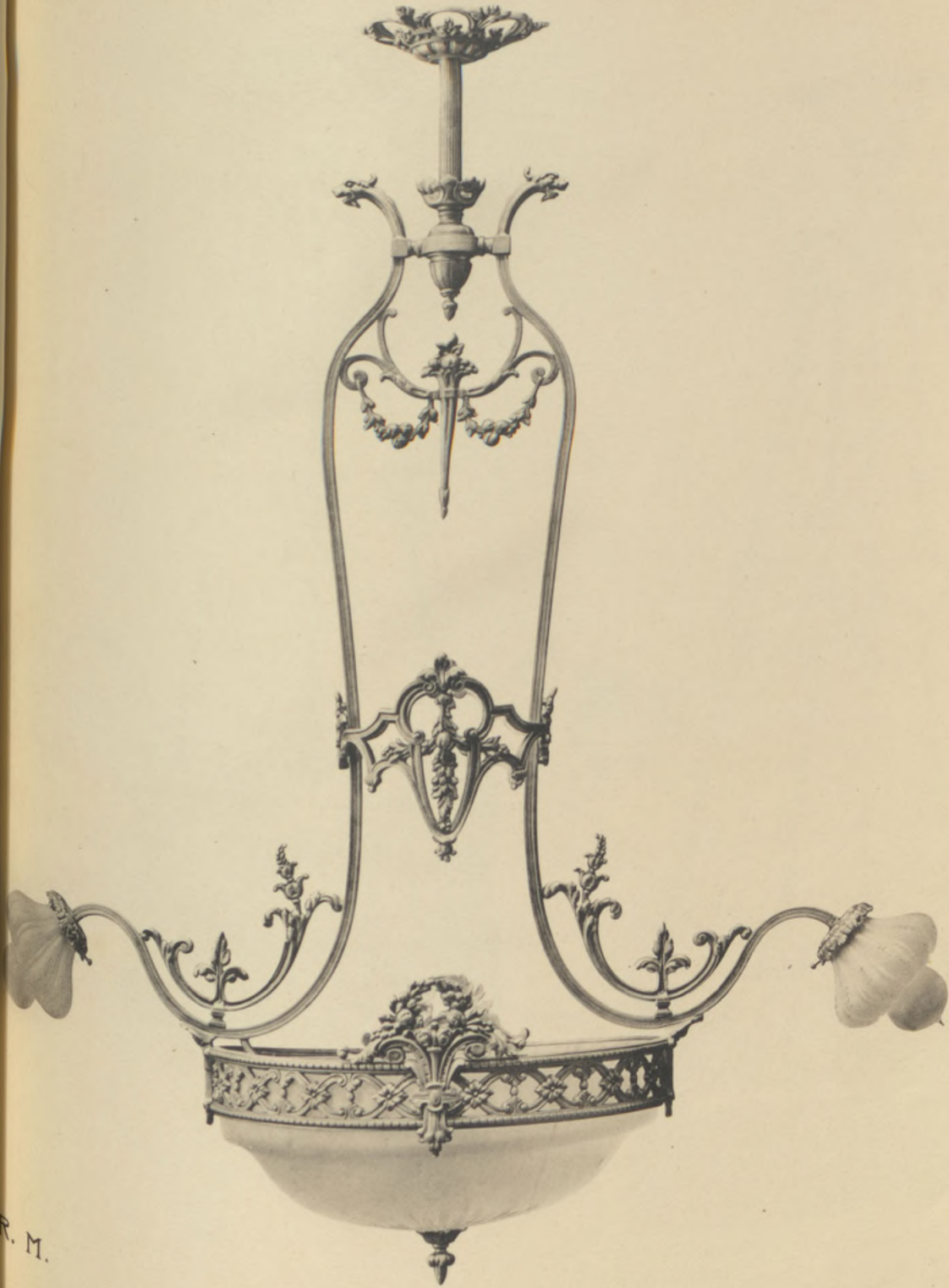

No 733

Haut. 1 m. 20 - Diamètre du cercle 40 %

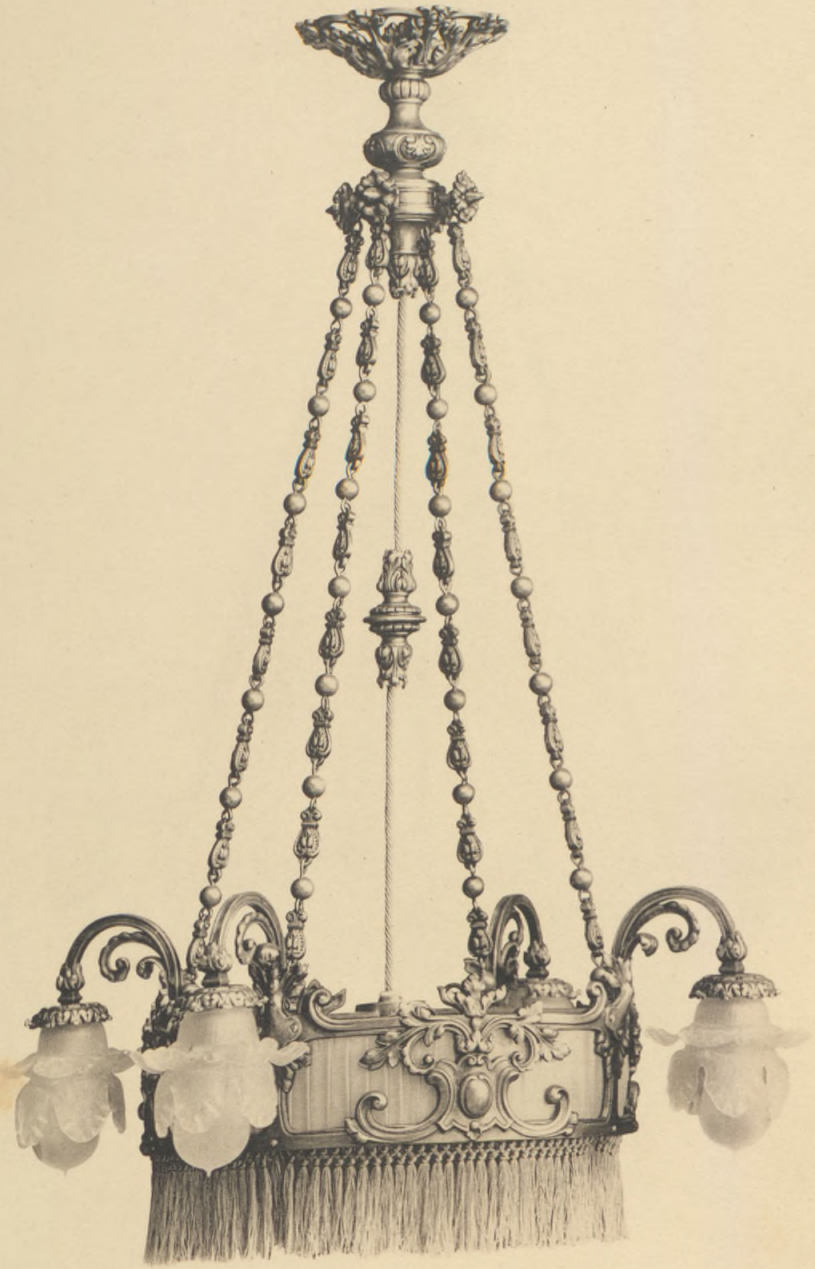

No 258

Haut. 1 m. 05 - Diamètre du cercle 40 %

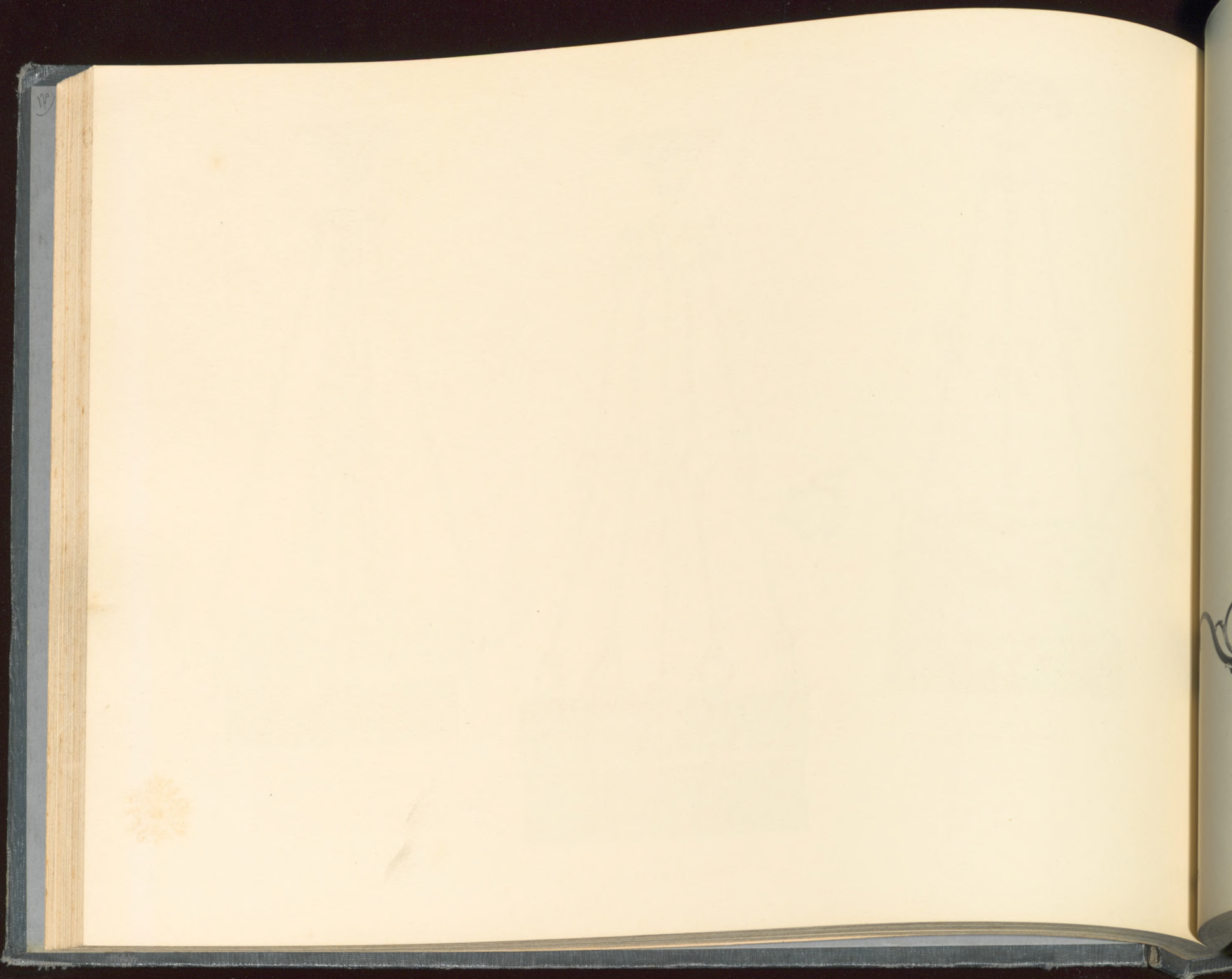

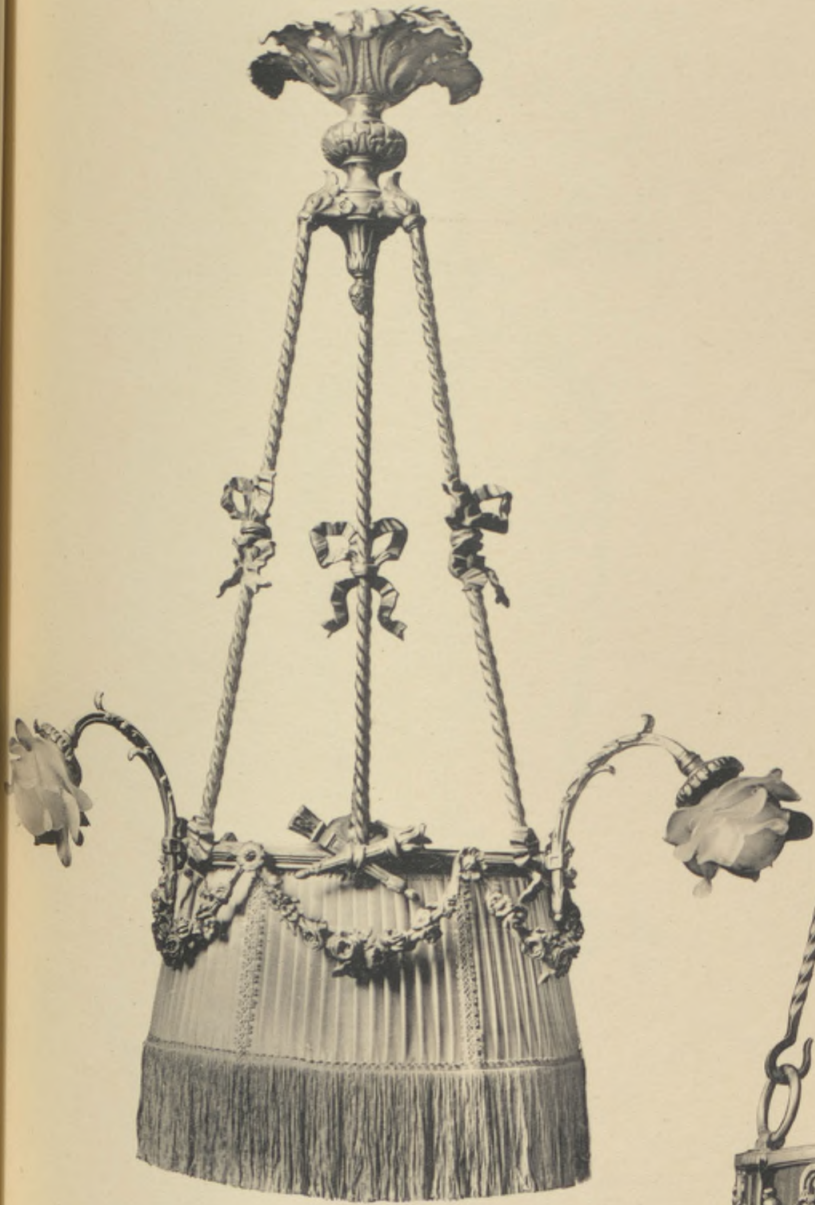

N° 84 bis
Hauteur 90 % - Largeur 65 %

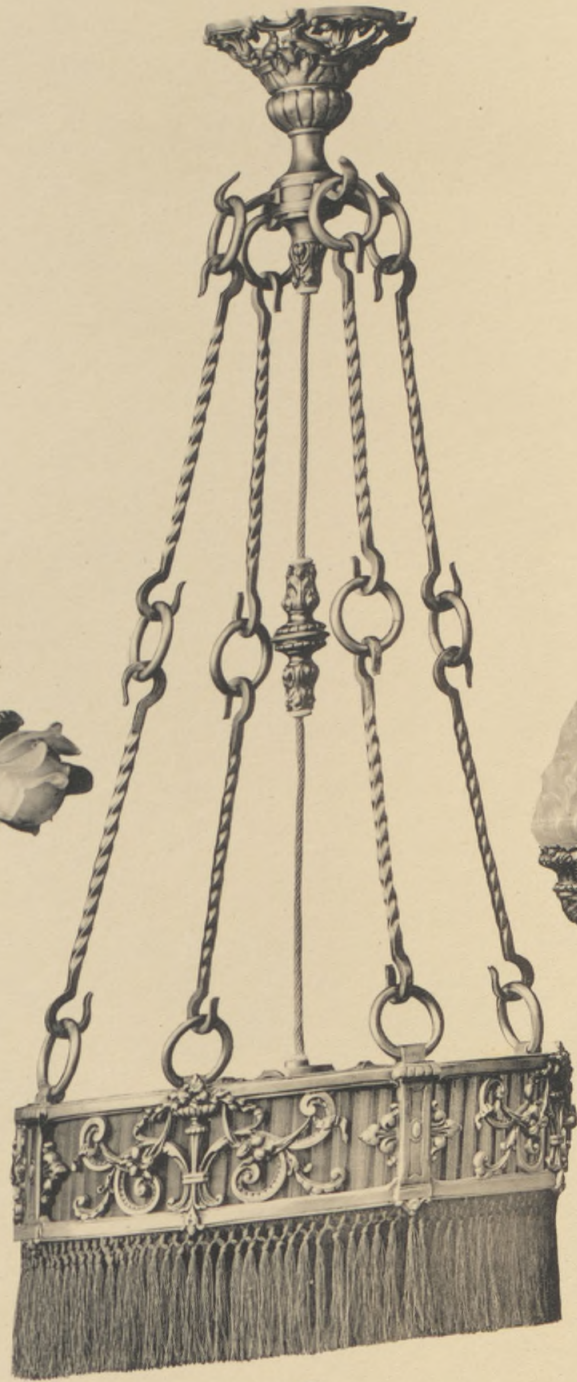

N° 202
Hauteur 1 m. 05 - Largeur 42 %

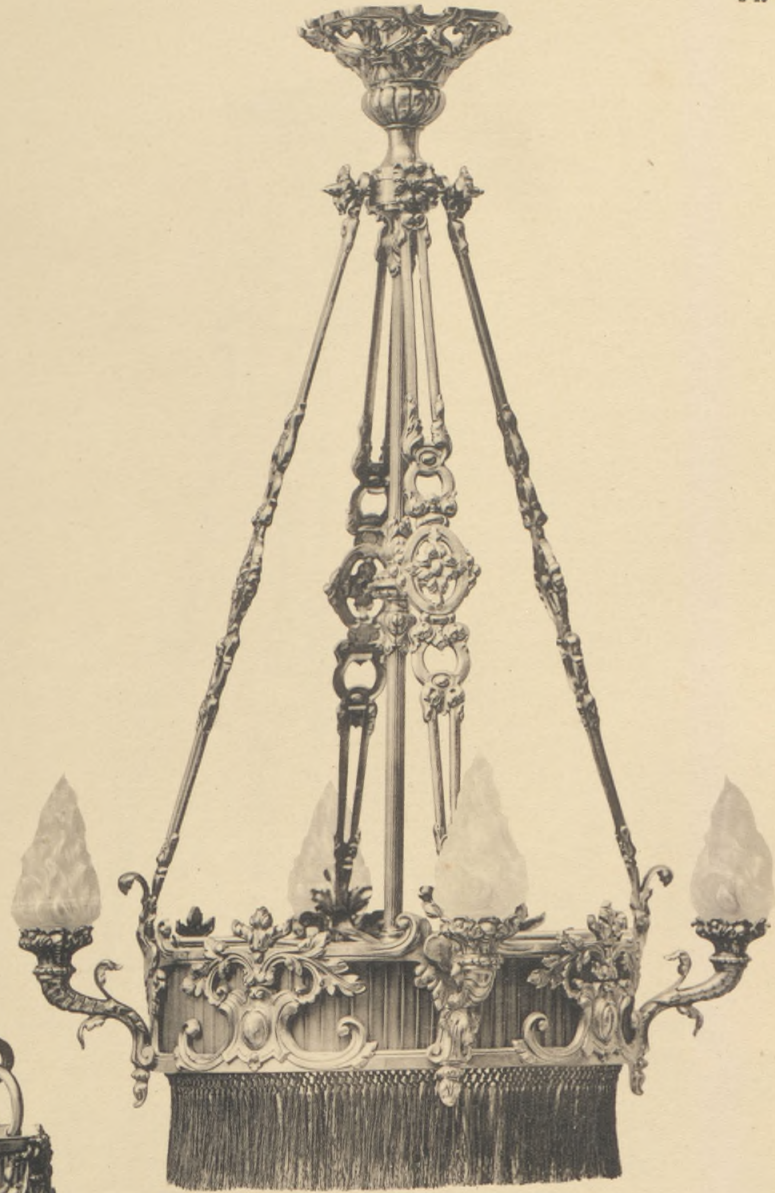

N° 158
Hauteur 95 % - Largeur 60 %

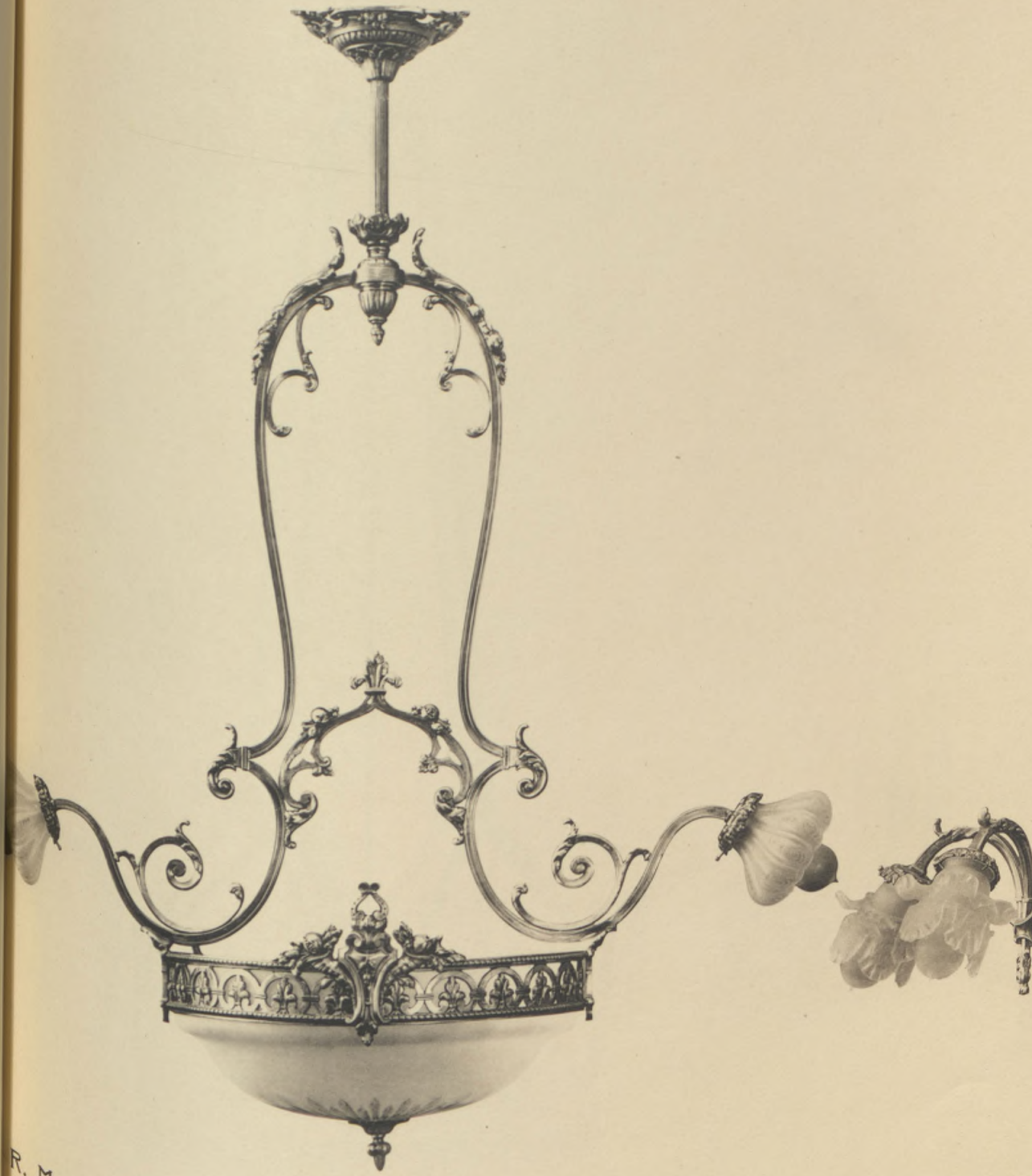

No 730
 Haut. 1 m. 20 - Diamètre du cercle 40 %

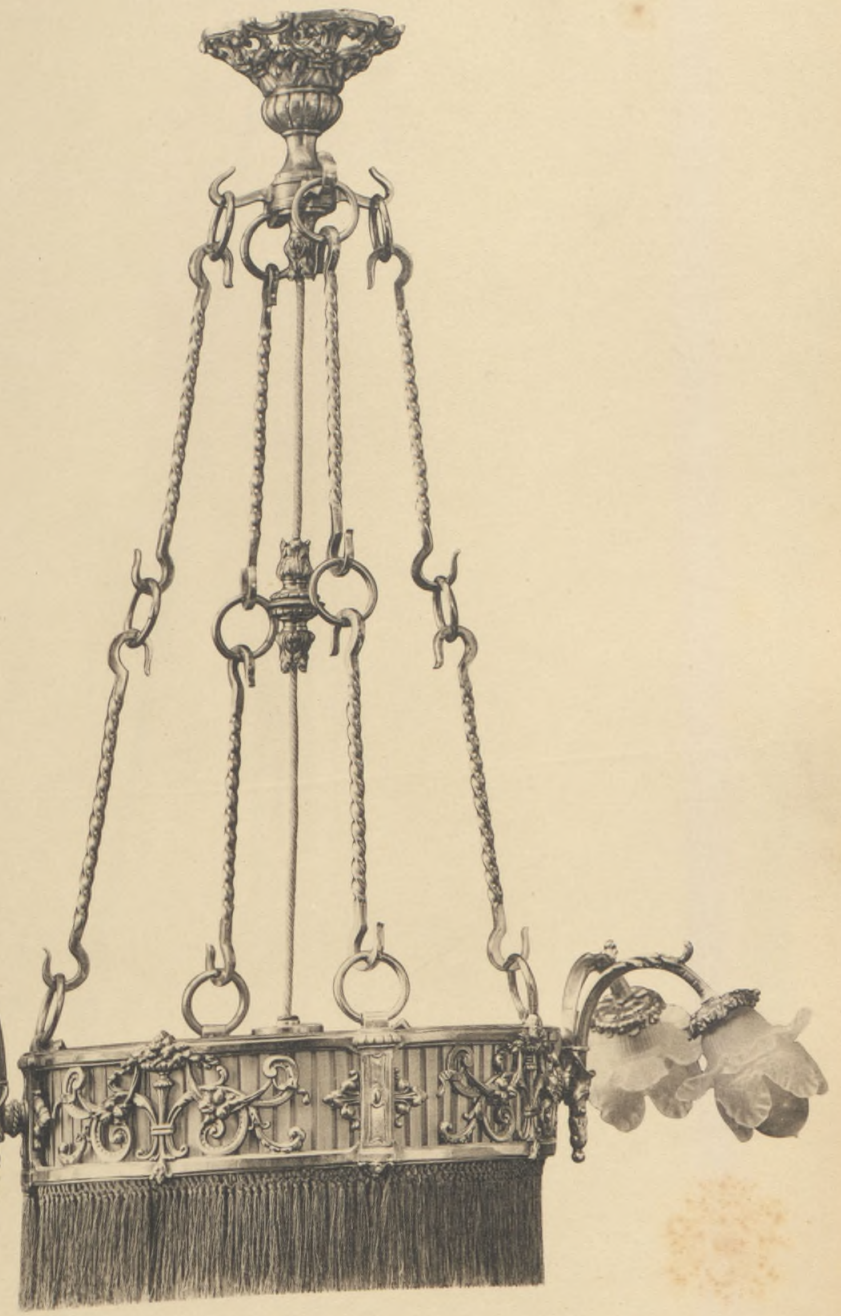

No 202 bis
 Hauteur 1 m. 05 - Largeur 85 %

R. M.

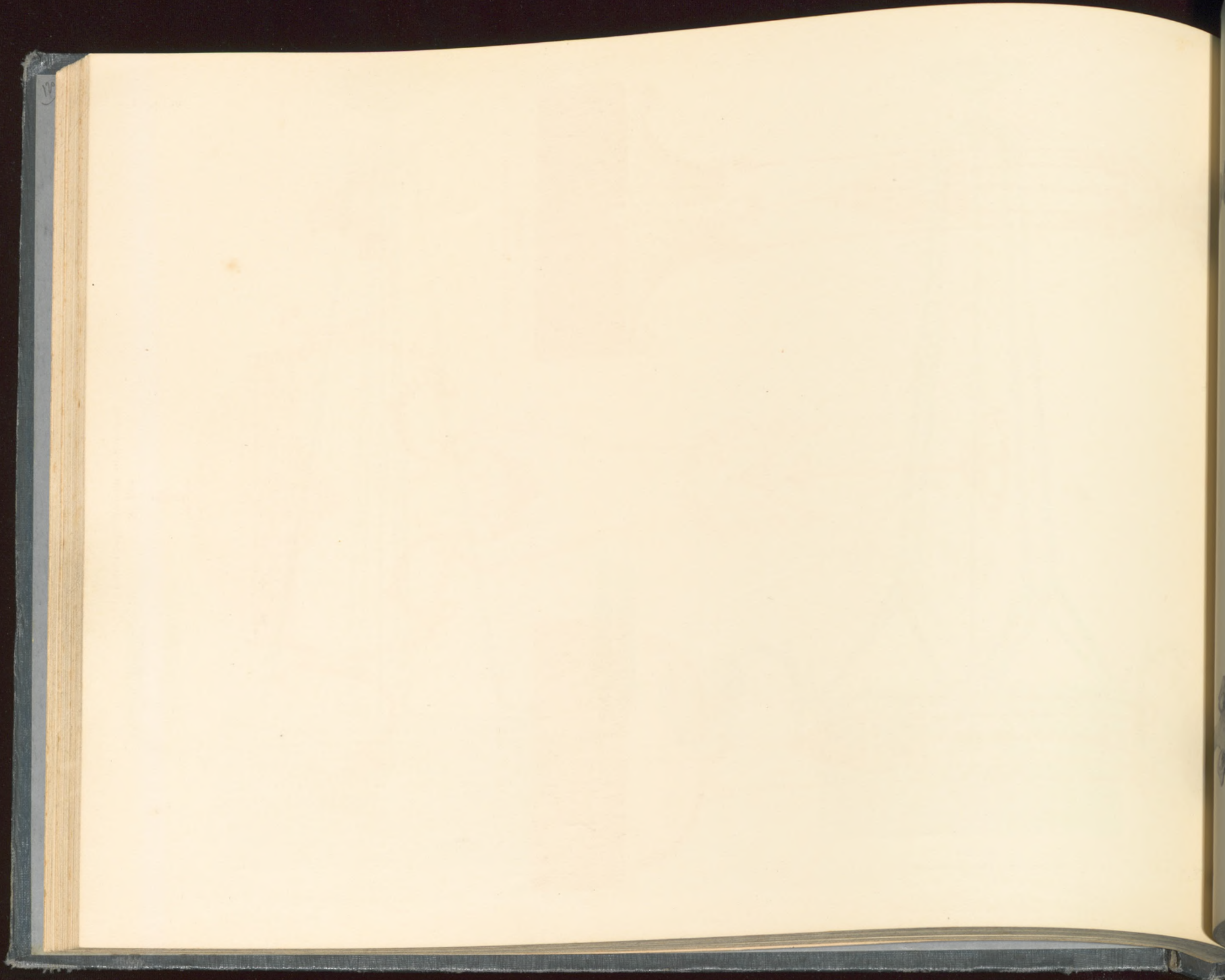

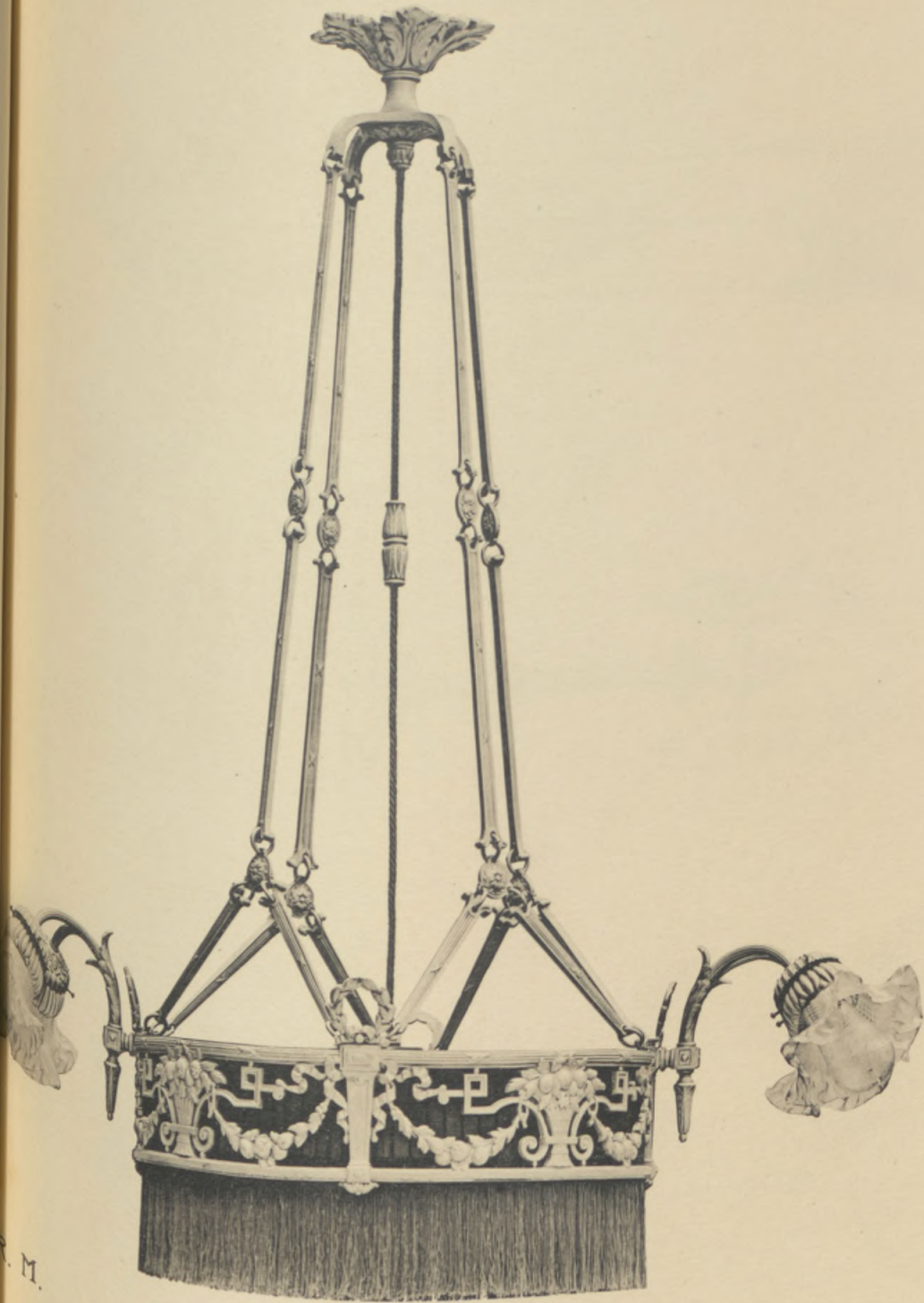

N^o 751
Hauteur 1m15 - Diamètre du cercle 45 ½

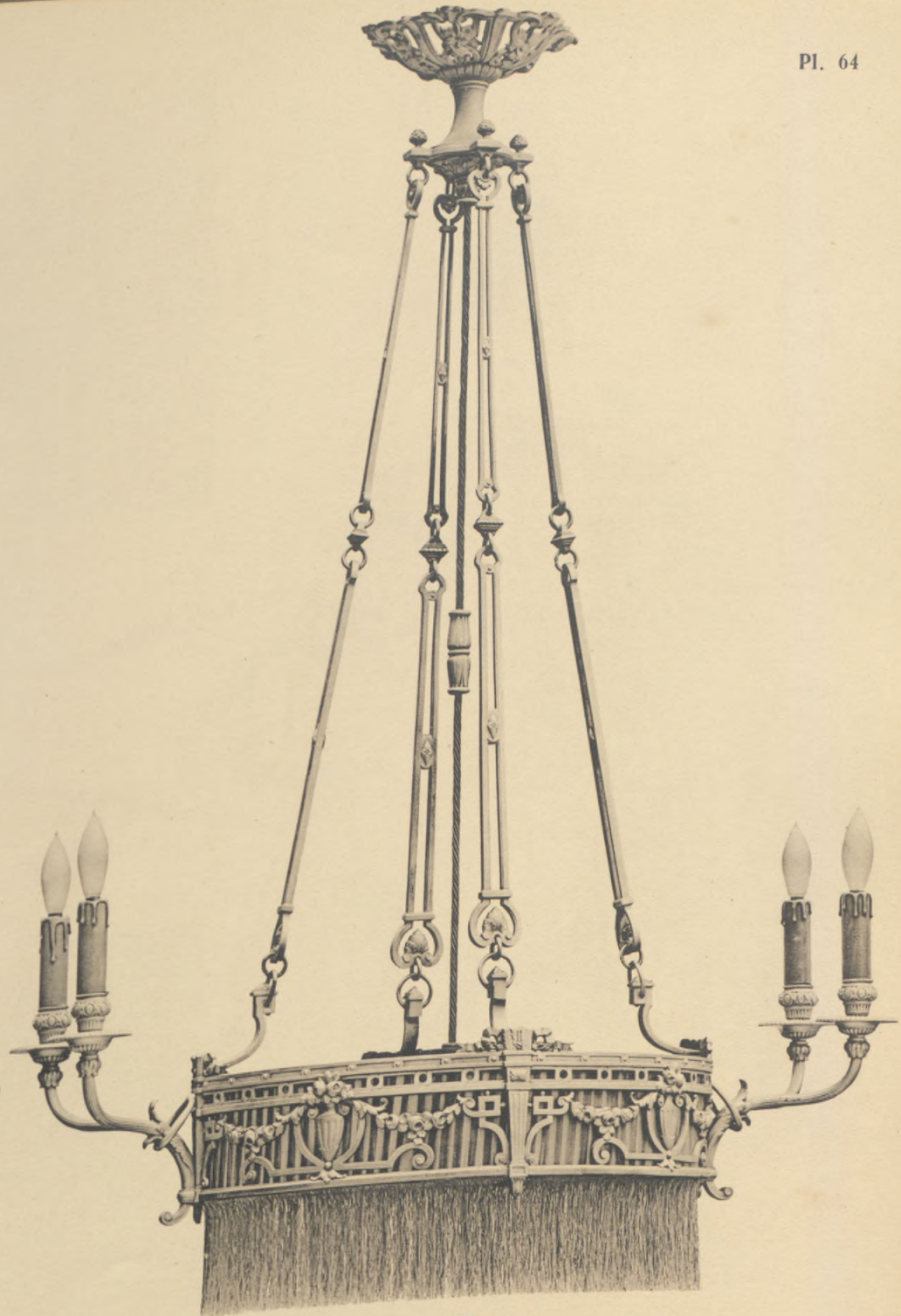

N^o 757
Hauteur 1m20 - Cercle ovale 47 × 37 ½

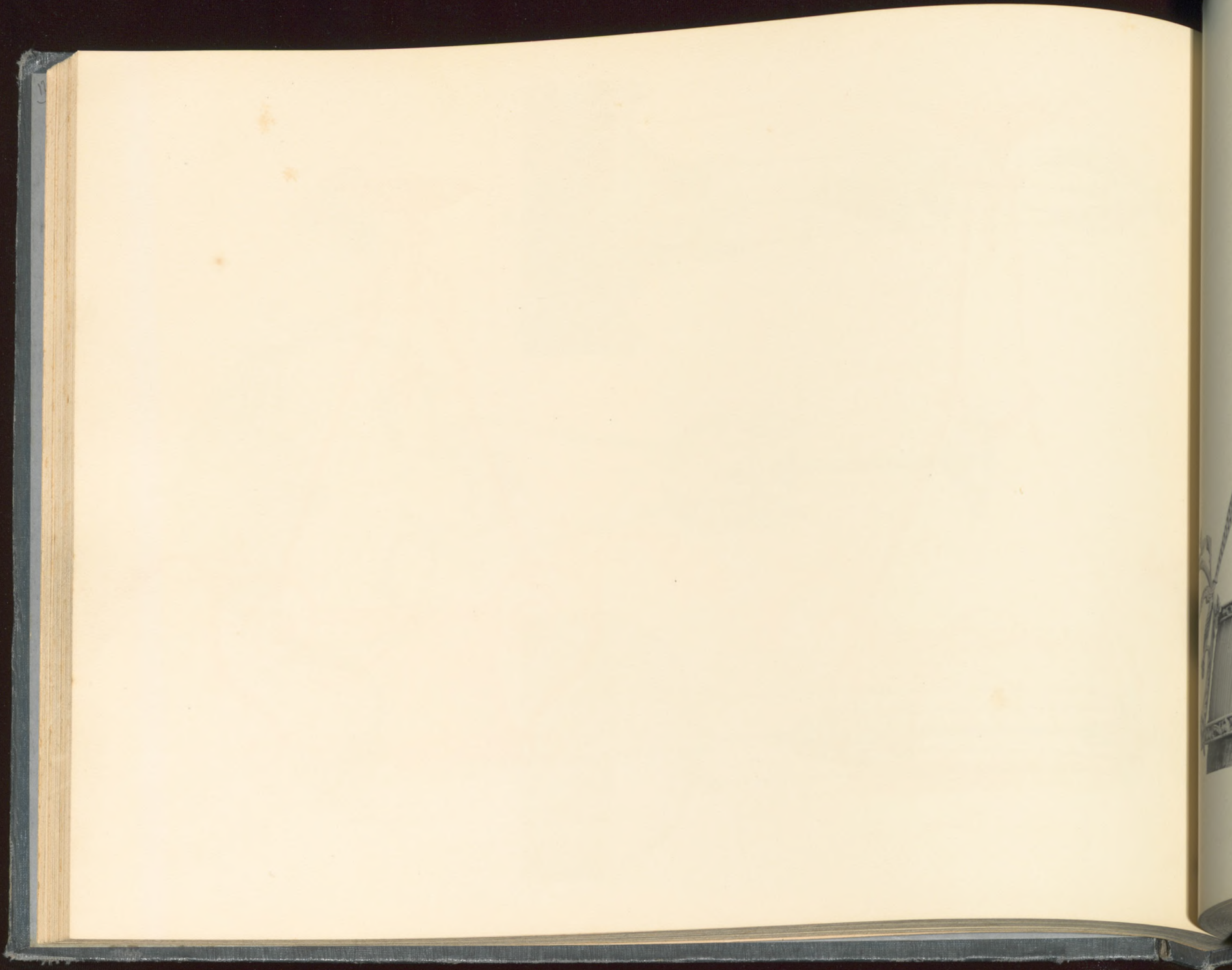

R. M.

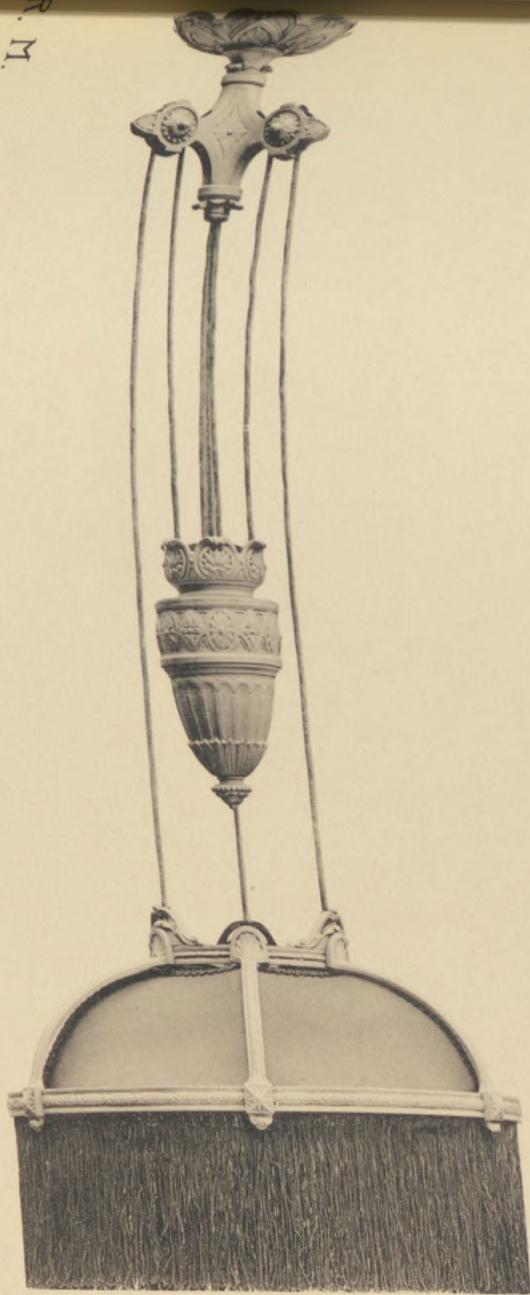

N° 780
Hauteur 1^m05 - Diamètre de l'abat-jour 40 %



N° 729
Hauteur 1^m25 - Diamètre du cercle 40 %

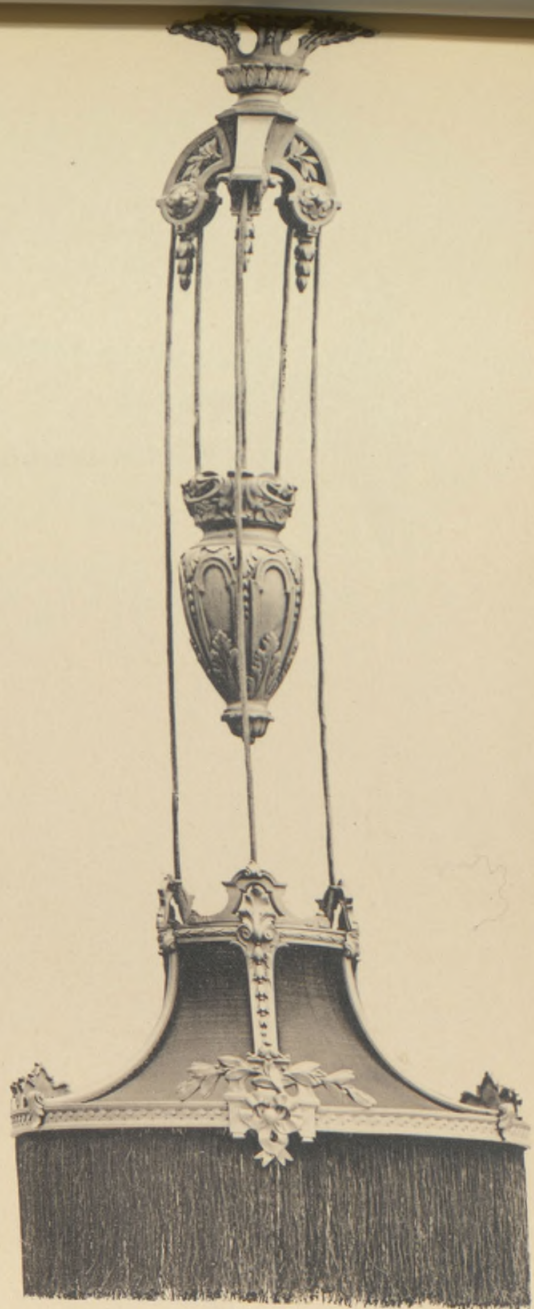

N° 781
Hauteur 1^m15 - Diamètre de l'abat-jour 40 %





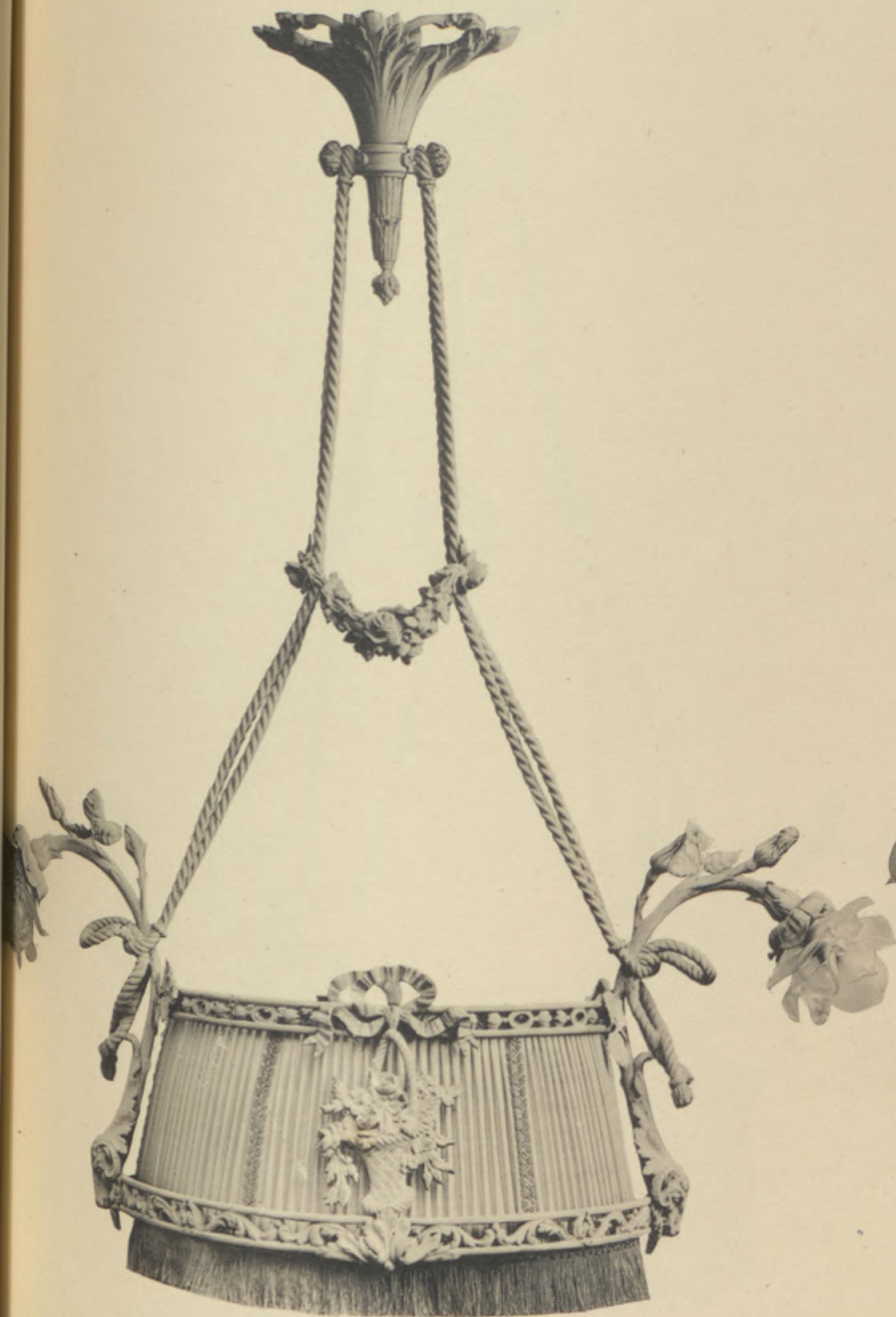

No 82
Hauteur 1 m. - Largeur 80 %

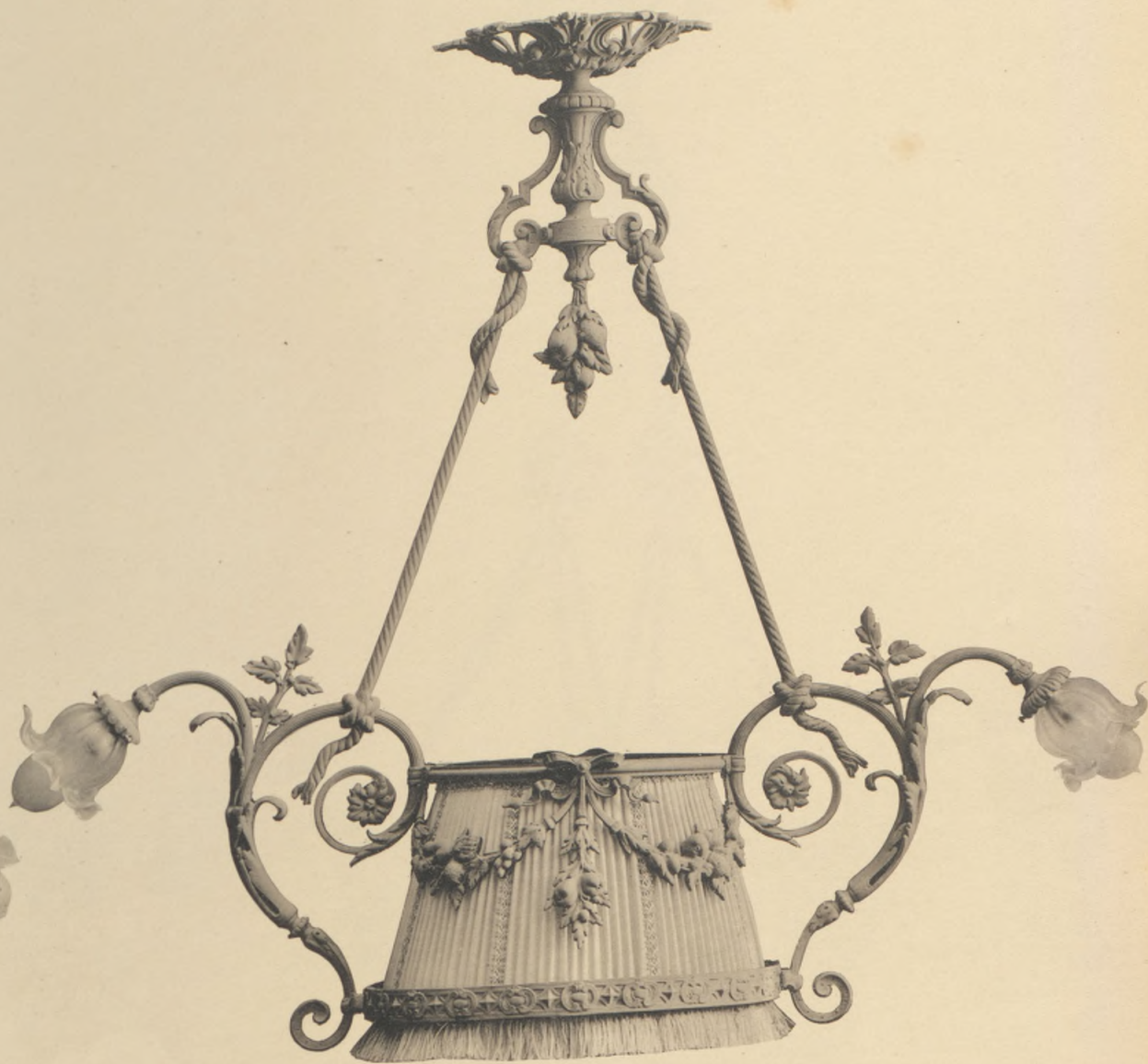

No 58
Hauteur 90 % - Largeur 95 %





N^o 209
Hauteur 1 m 05 - Largeur 82 %

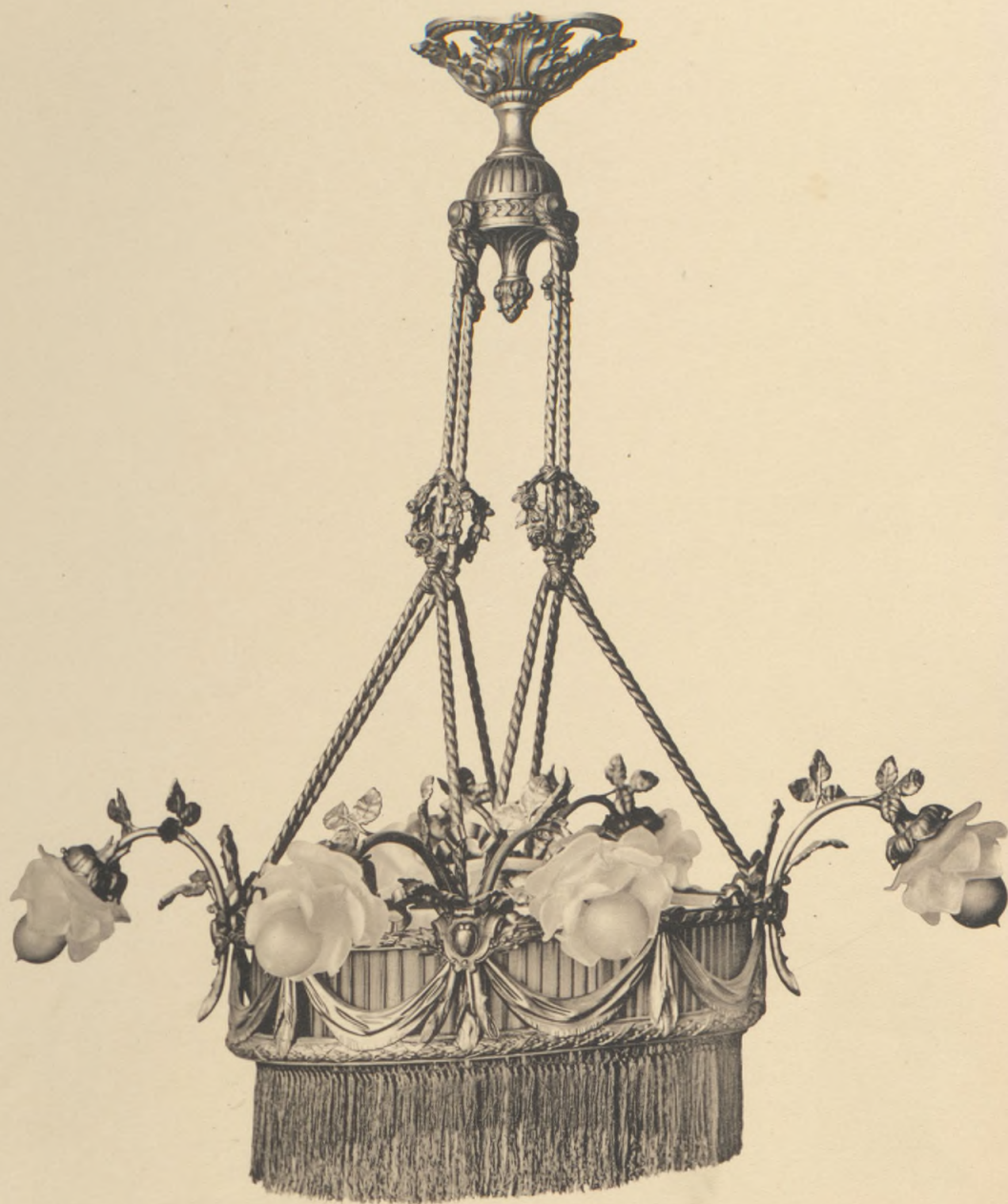

N^o 157 bis
Hauteur 1 m - Largeur 80 %





N° 776
Hauteur 1m - Largeur 65 %

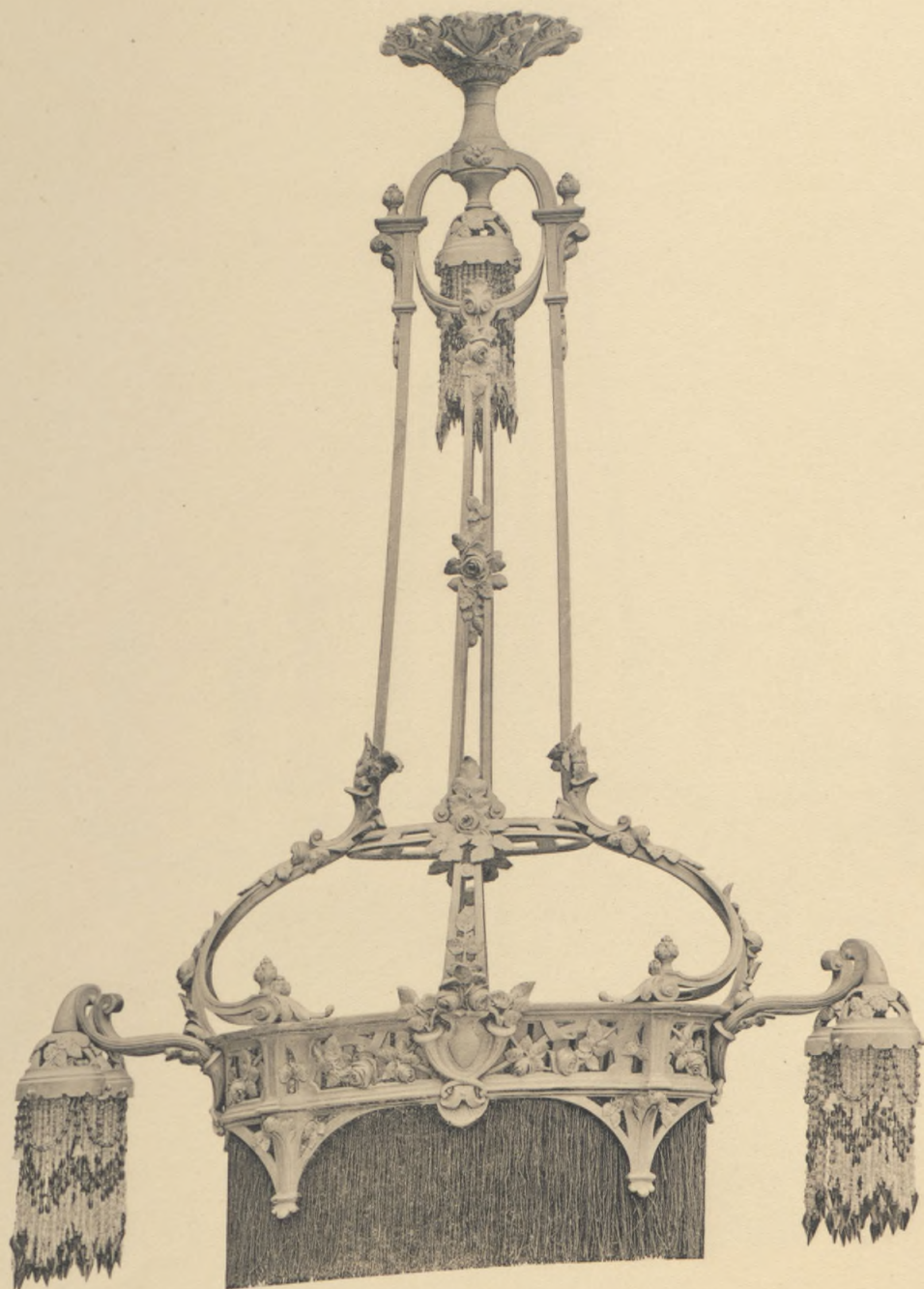

N° 779
Hauteur 1m05 - Largeur 75 %

R. M.

No. 10
Volume 1 m. 10

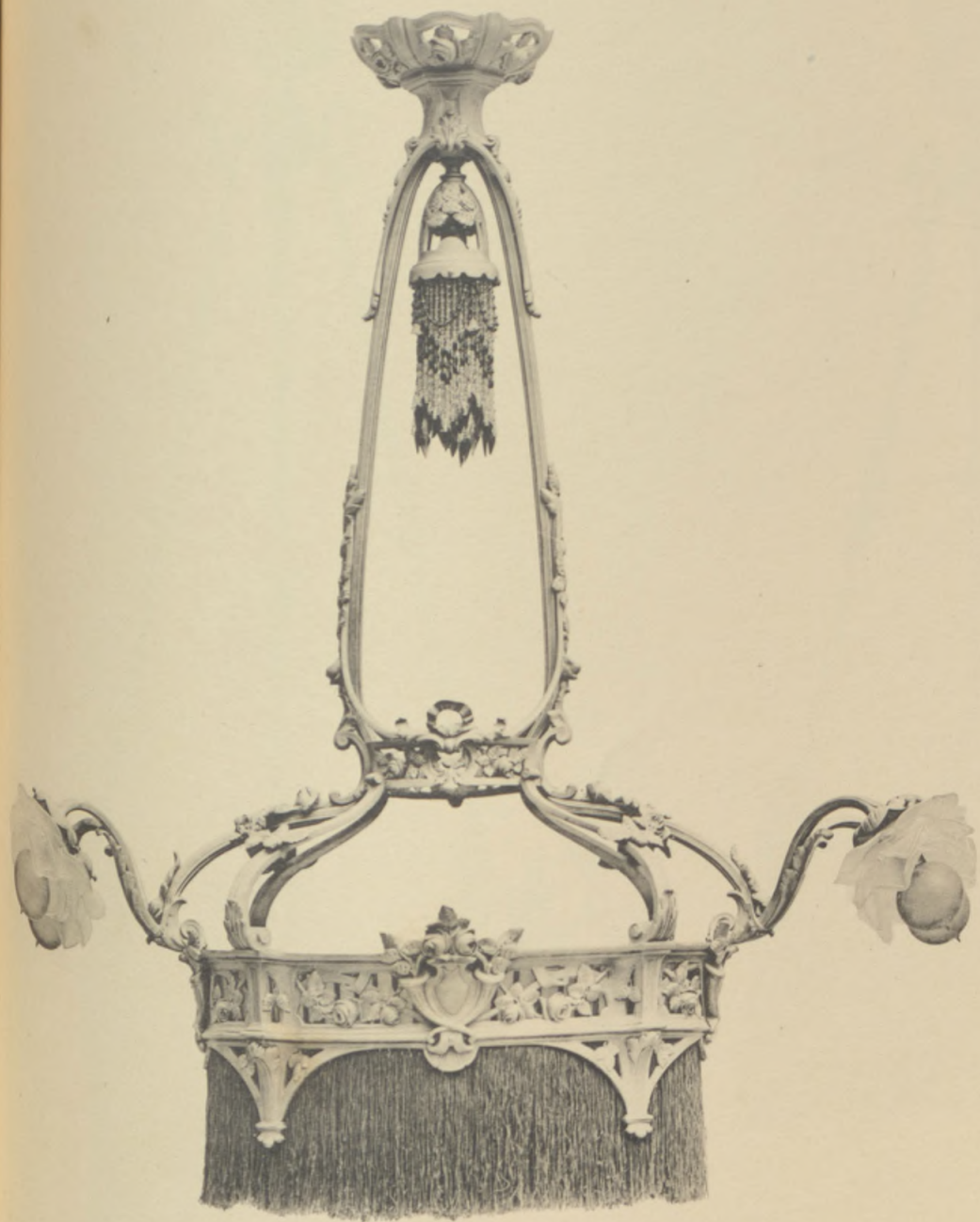

No 777
Hauteur 1m - Largeur 85 %

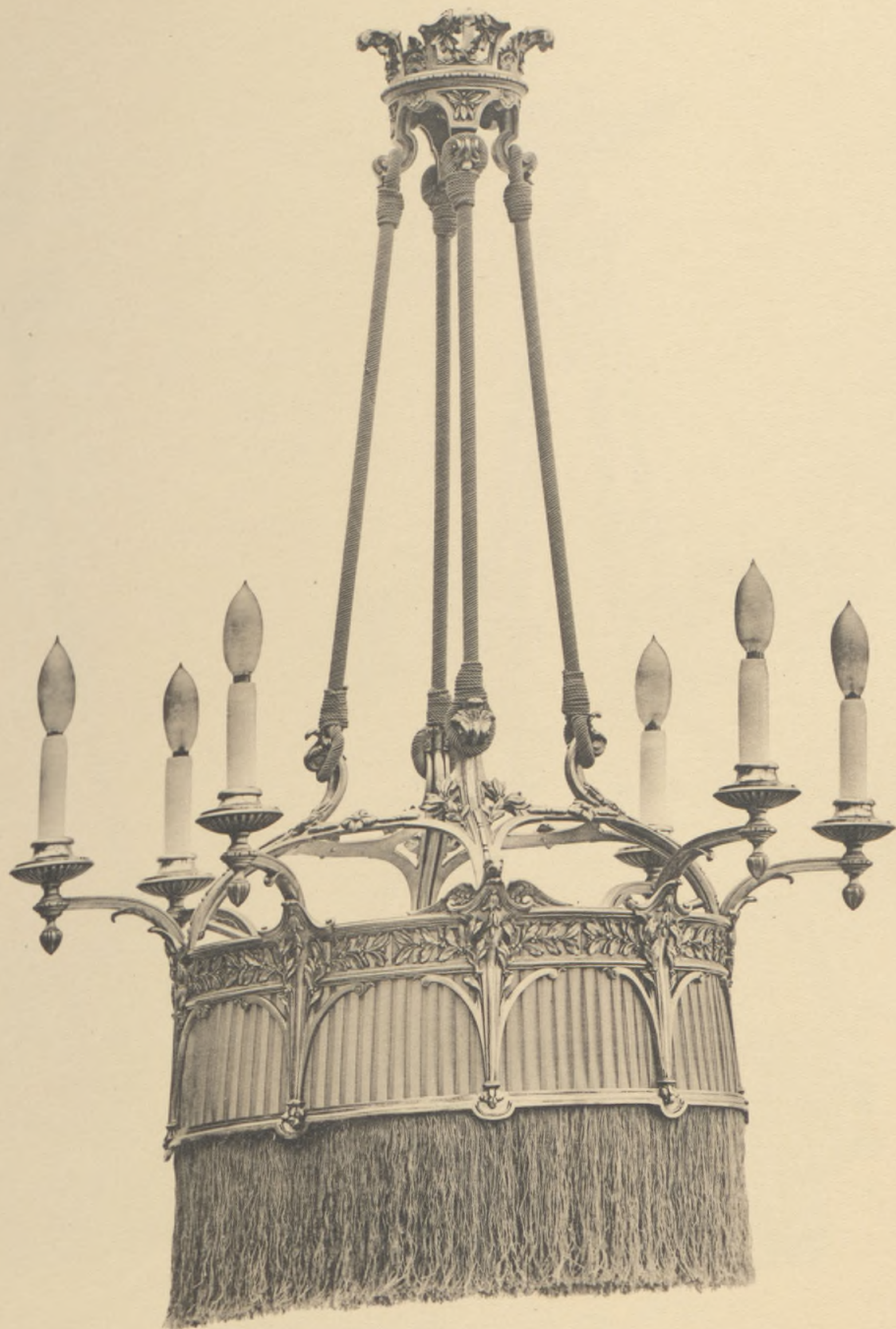

No 775
Hauteur 1m05 - Largeur 72 %

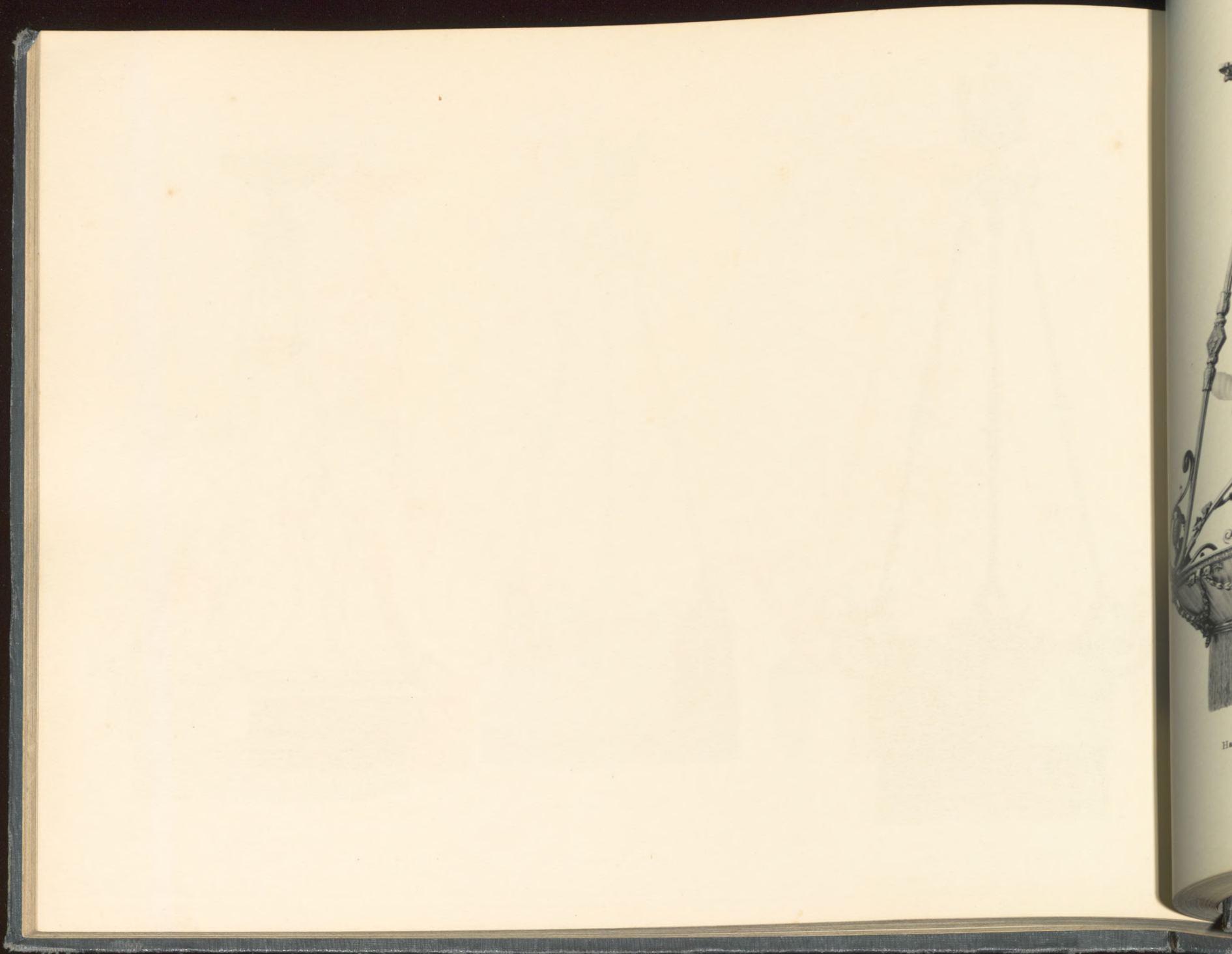

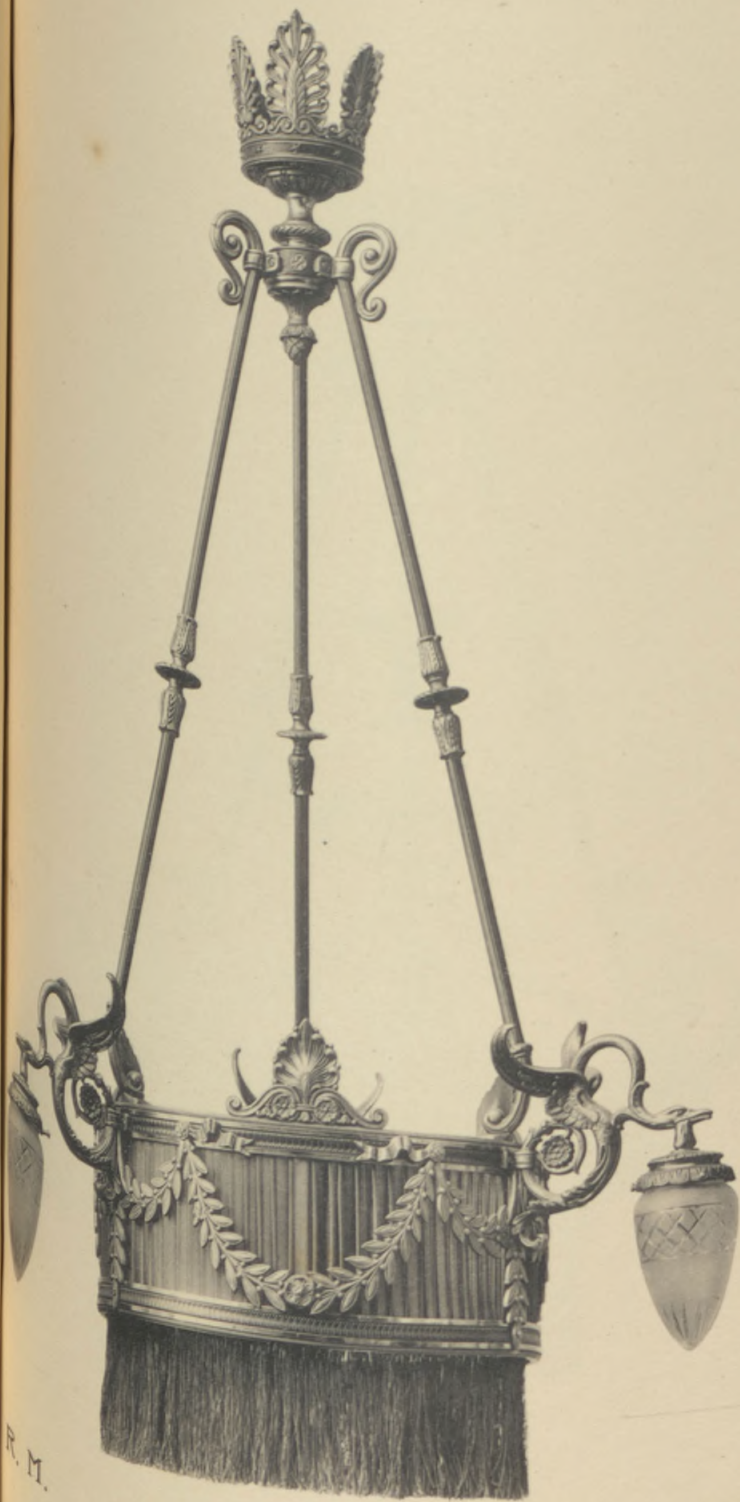

No 104 bis
Hauteur 1 m. 10 - Largeur 65 %

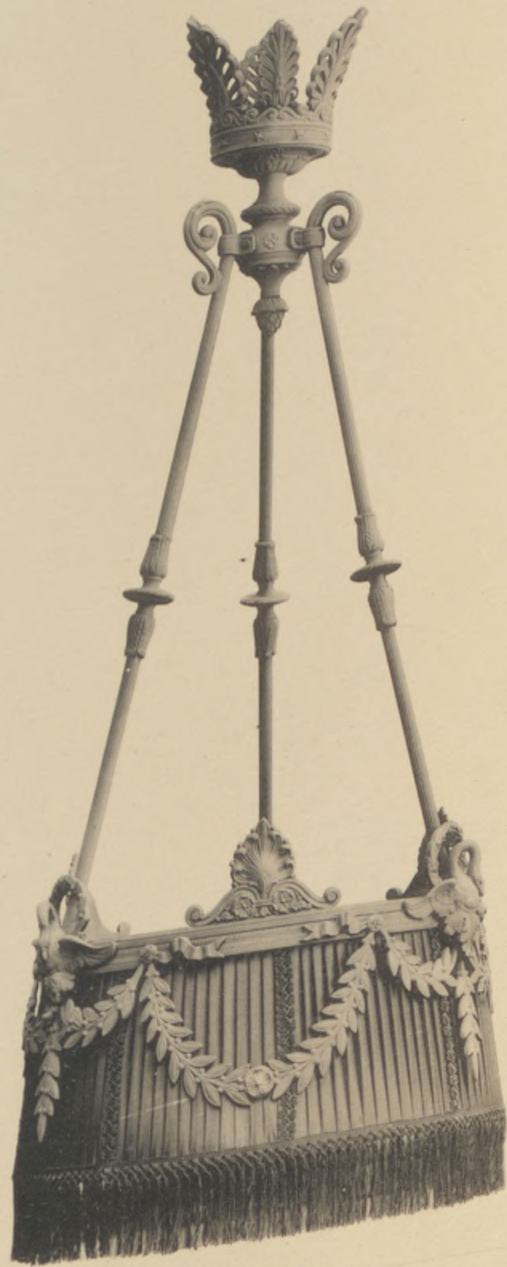

No 104
Hauteur 1 m. - Largeur 40 %

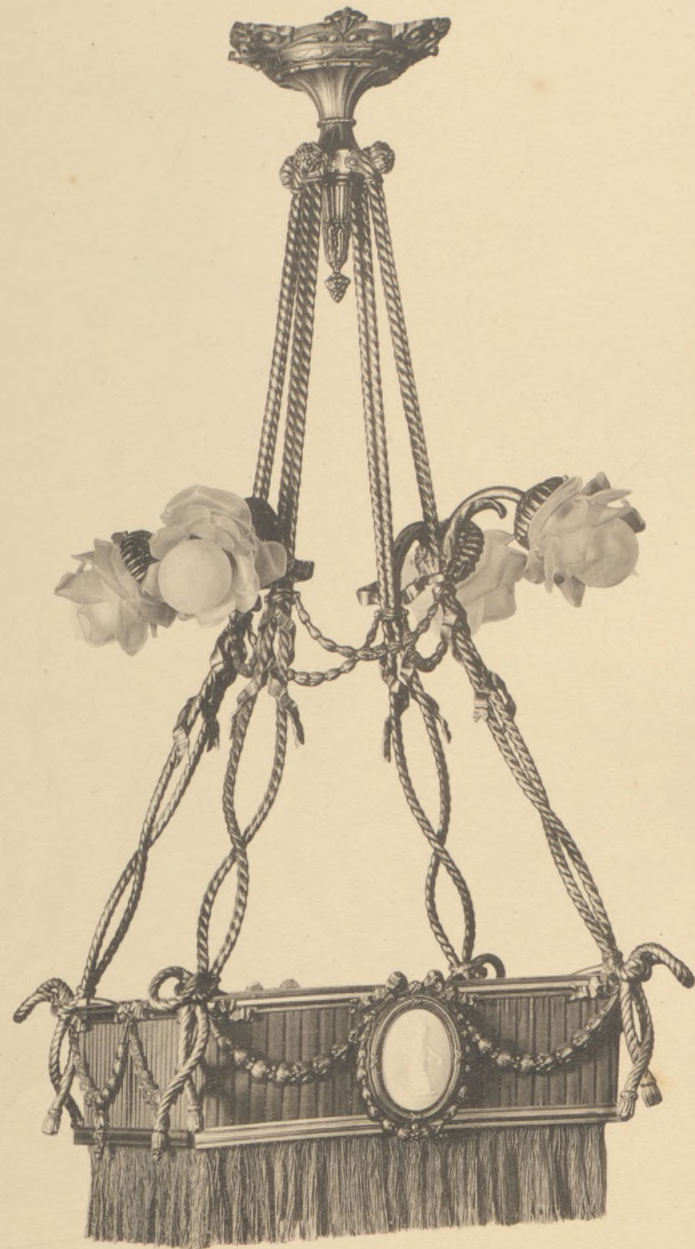

No 719
Hauteur 1 m. - Largeur 55 %

R. M.





N^o 132
Hauteur 90 % - Largeur 75 %



N^o 93
Hauteur 90 % - Largeur 75 %





No 26
Hauteur 1 m. 10 - Largeur 95%



No 73
Hauteur 1 m. - Largeur 85%





No 157
Hauteur 90 % - Largeur 80 %

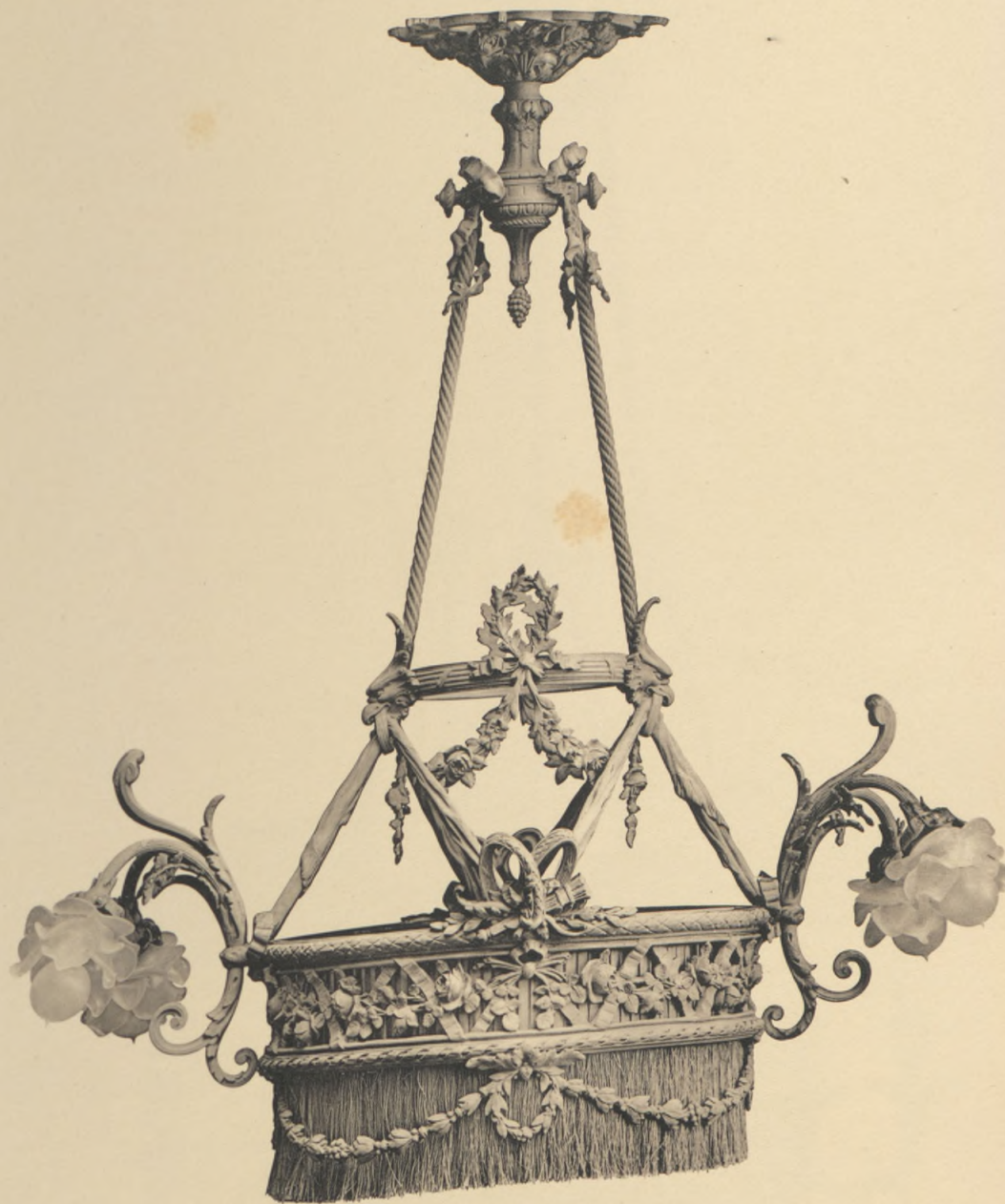

No 102
Hauteur 1 m - Largeur 85 %

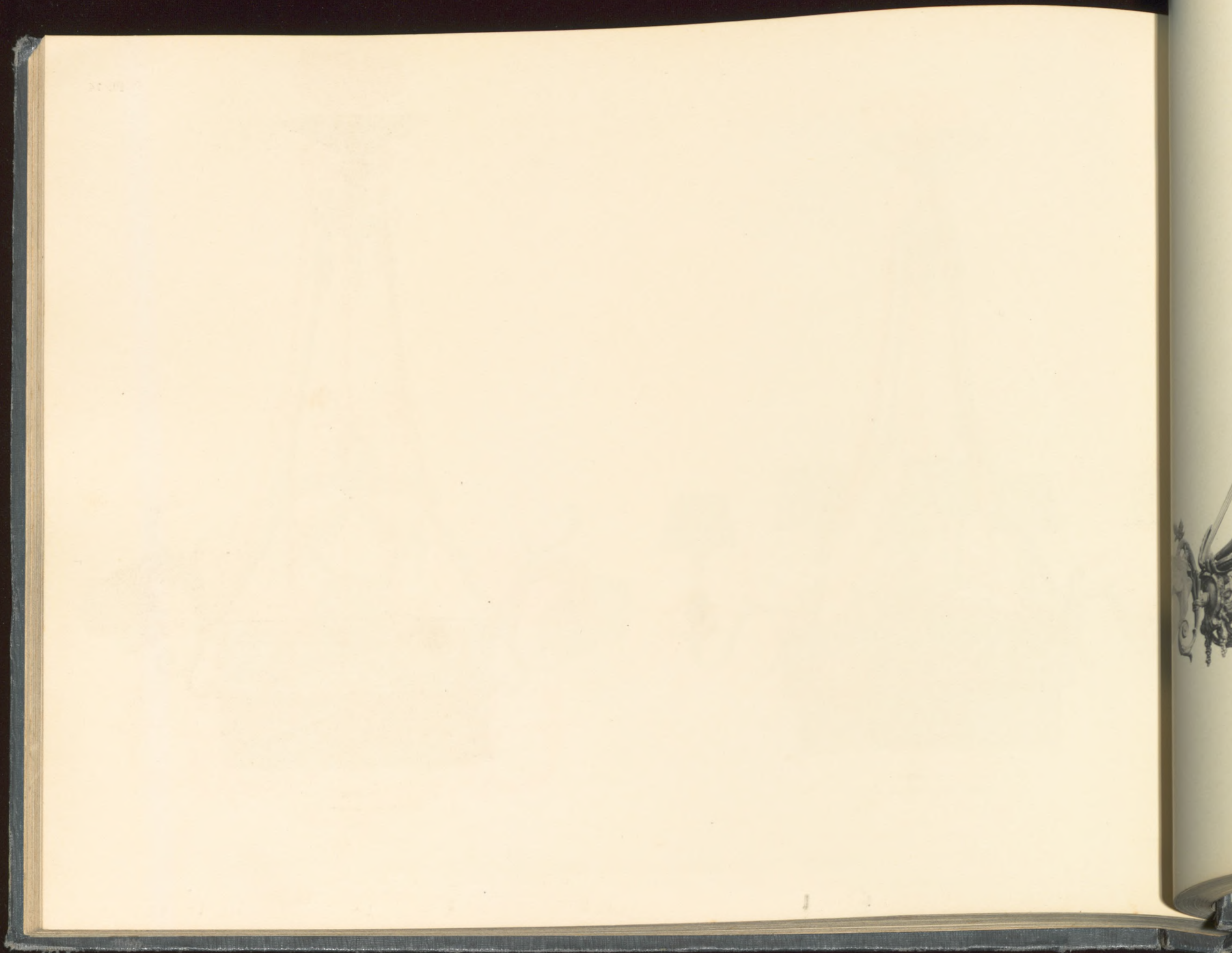

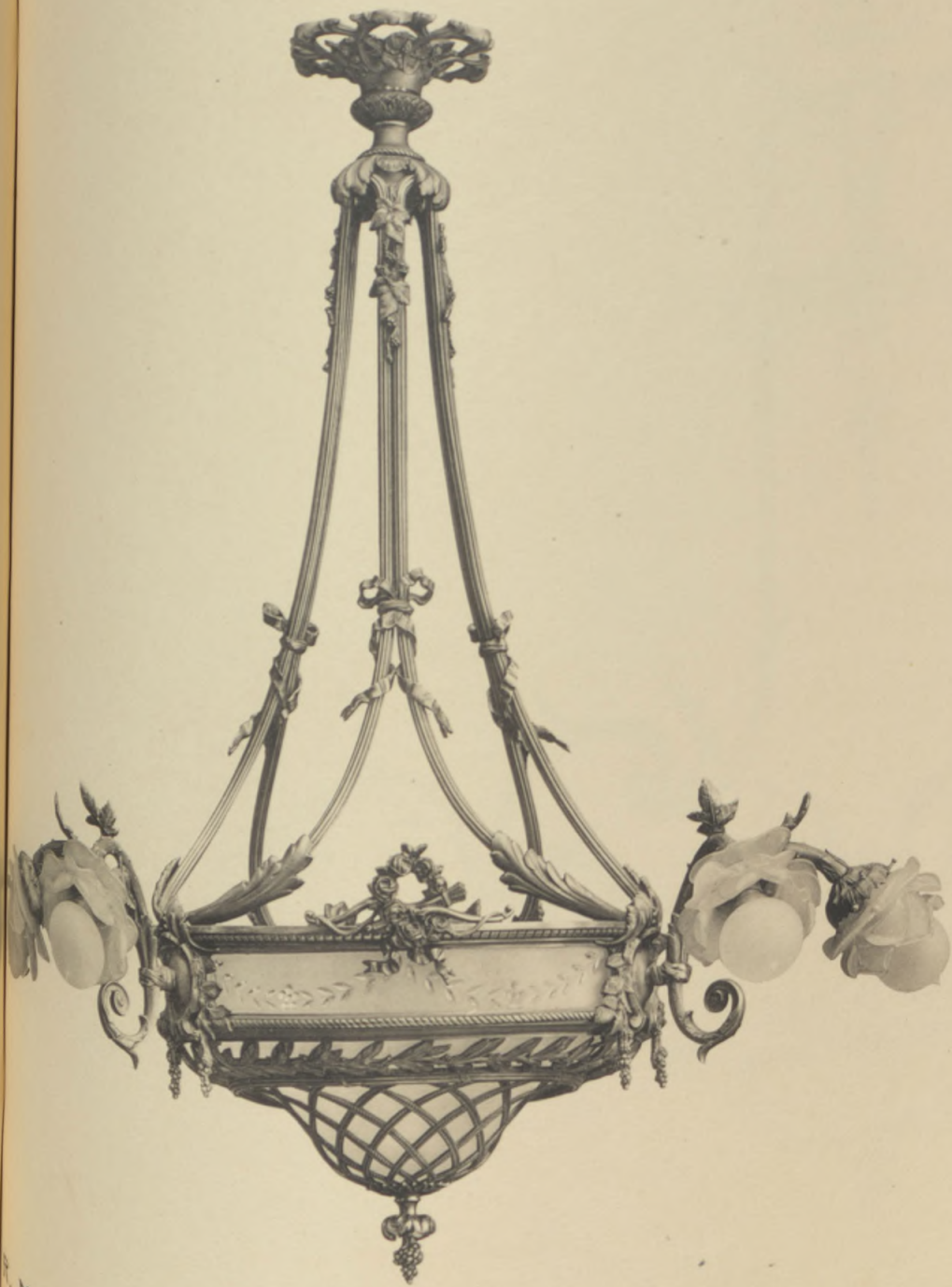

N^o 271
Hauteur 1 m. 10 - Largeur 90 %



N^o 226
Hauteur 1 m. 20 - Largeur 70 %

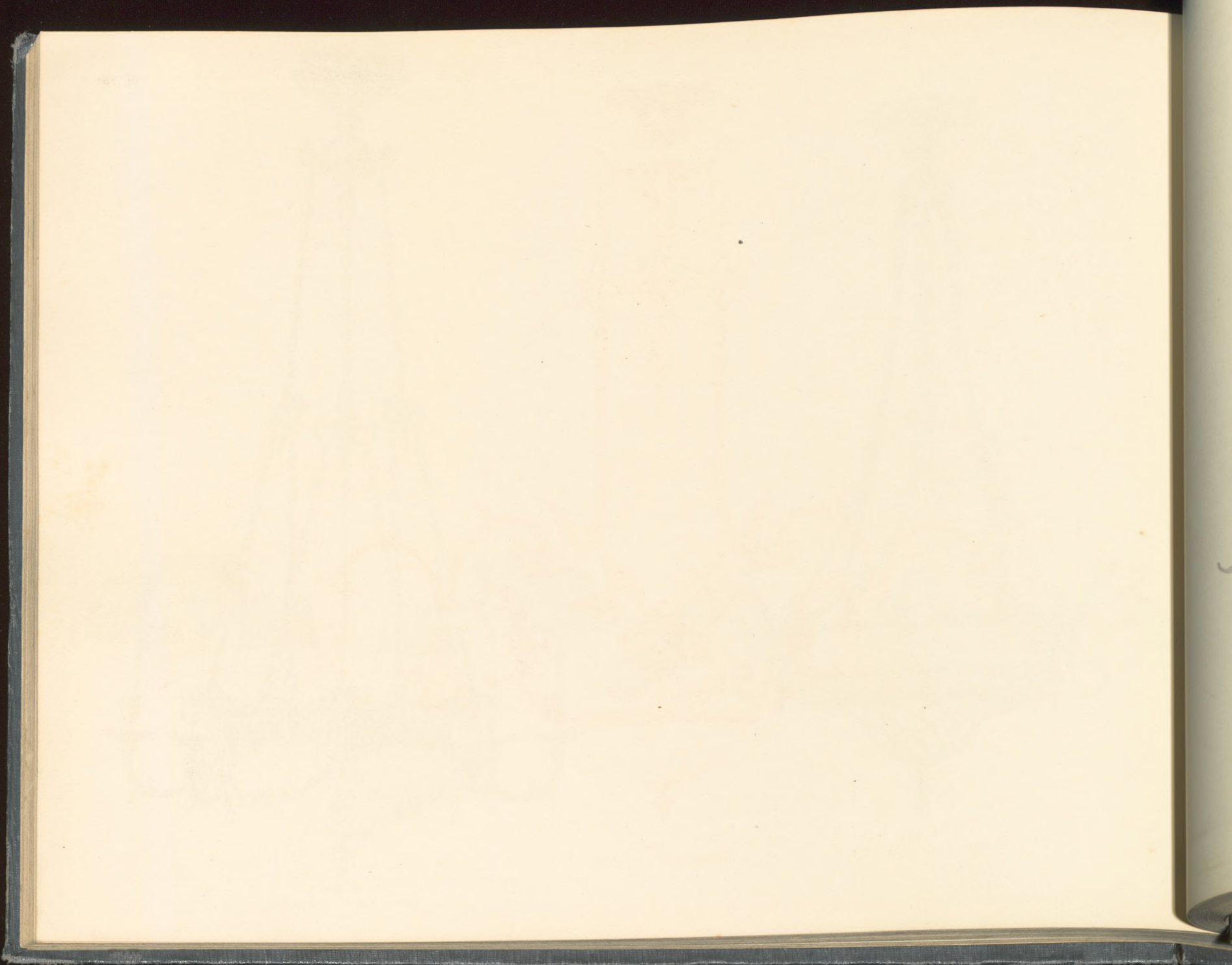



No 288
Hauteur 1m10 - Largeur 1m05





No 97
Hauteur 1 m. 30 - Largeur 1 m.

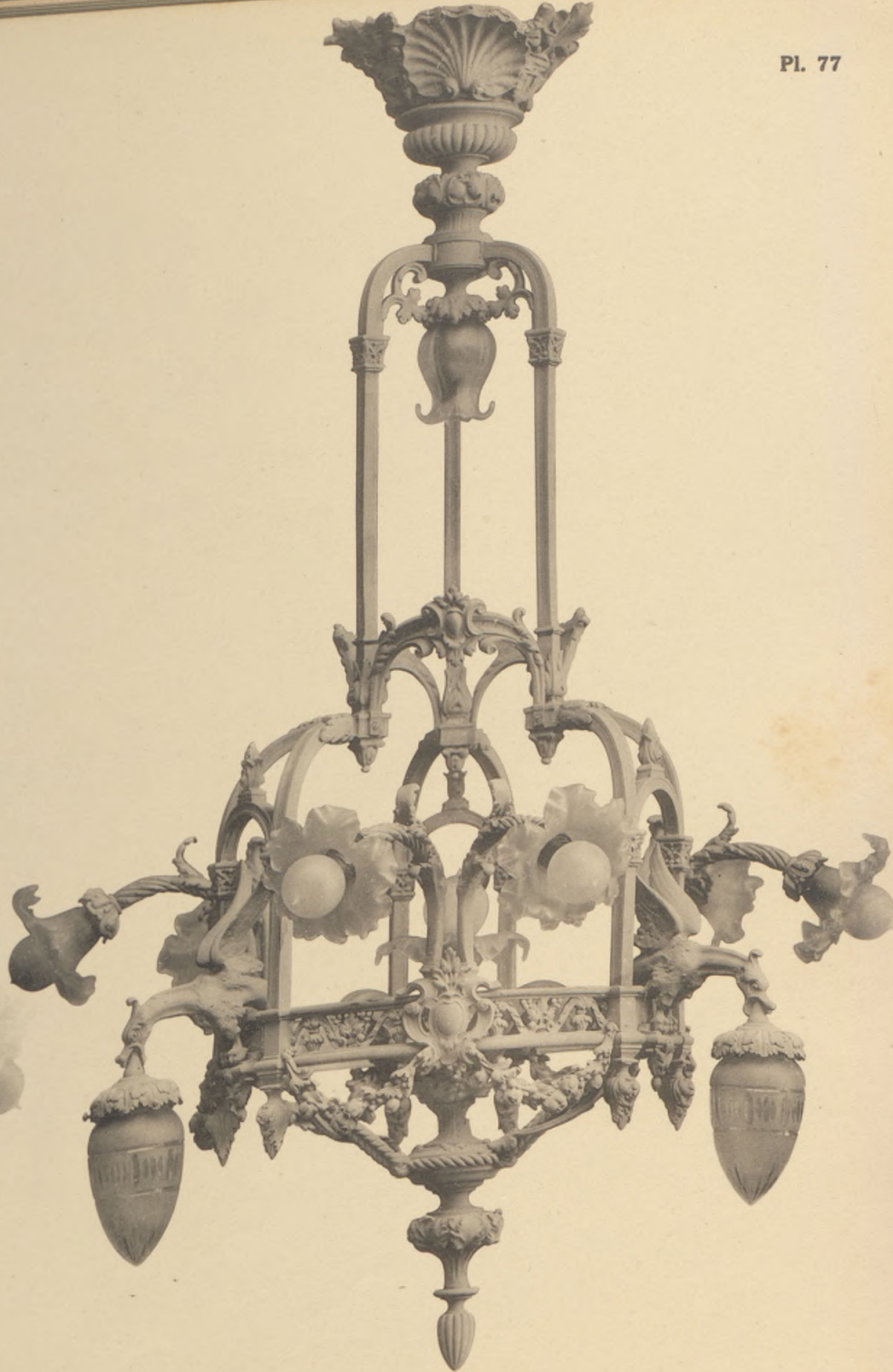

No 72
Hauteur 1 m. 20 - Largeur 75 %





N° 97 bis
Hauteur 1^m30 - Largeur 1 m.





Renaissance

N° 98
Hauteur 1 m. 05 - Largeur 75 %

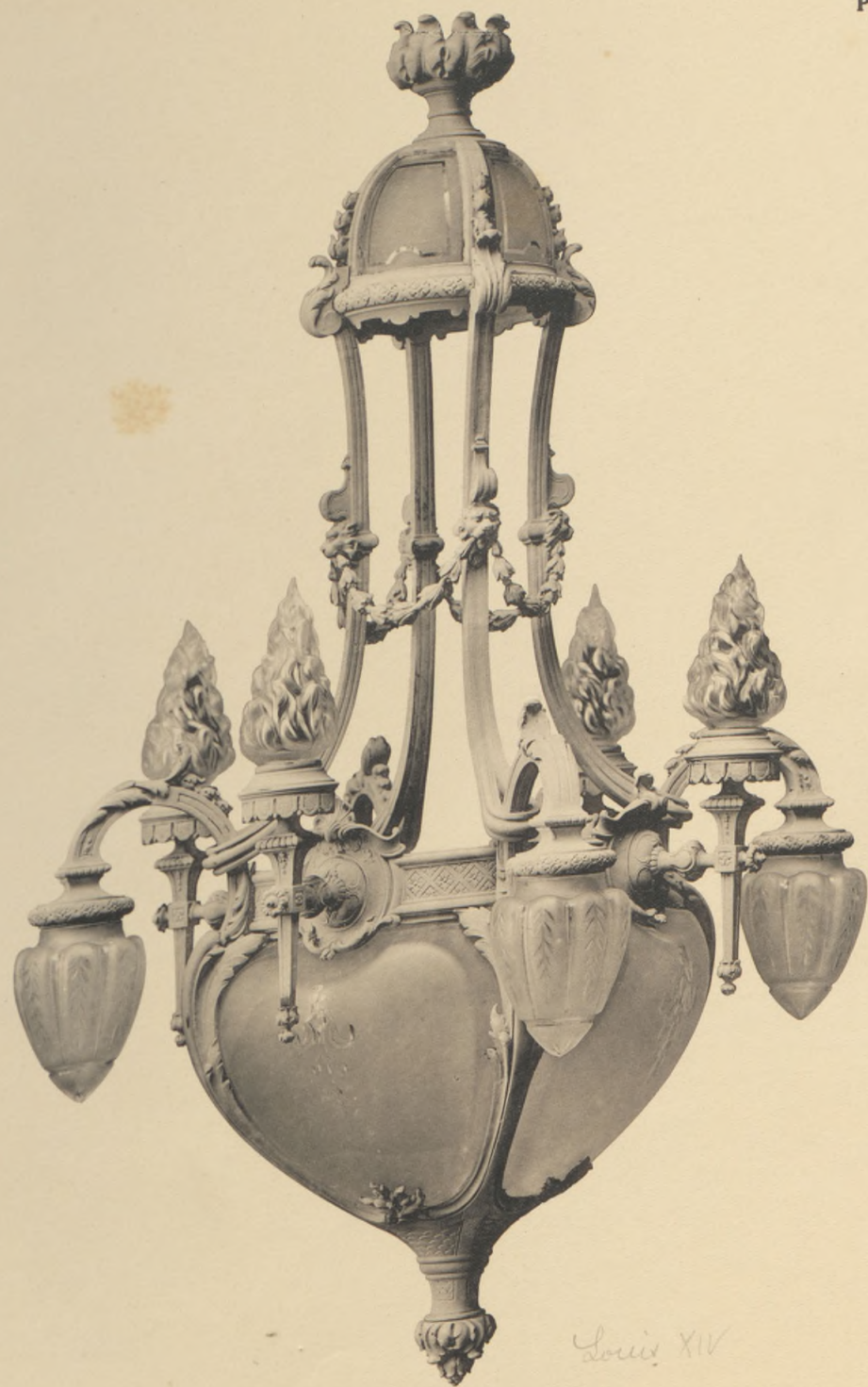

Louis XIV

N° 55
Hauteur 1 m. 15 - Largeur 75 %

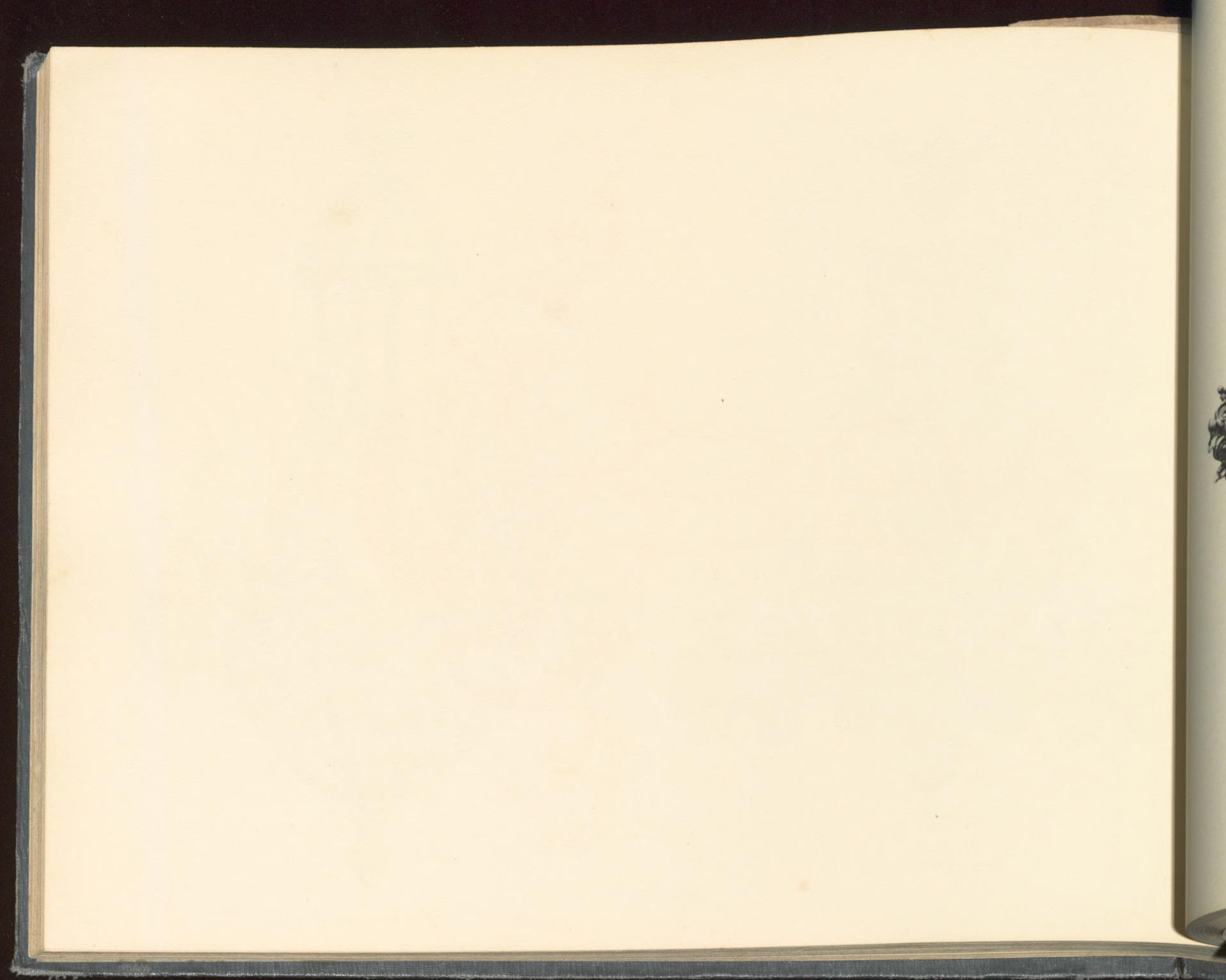



N° 216
Hauteur 1^m15 - Largeur 1 m.

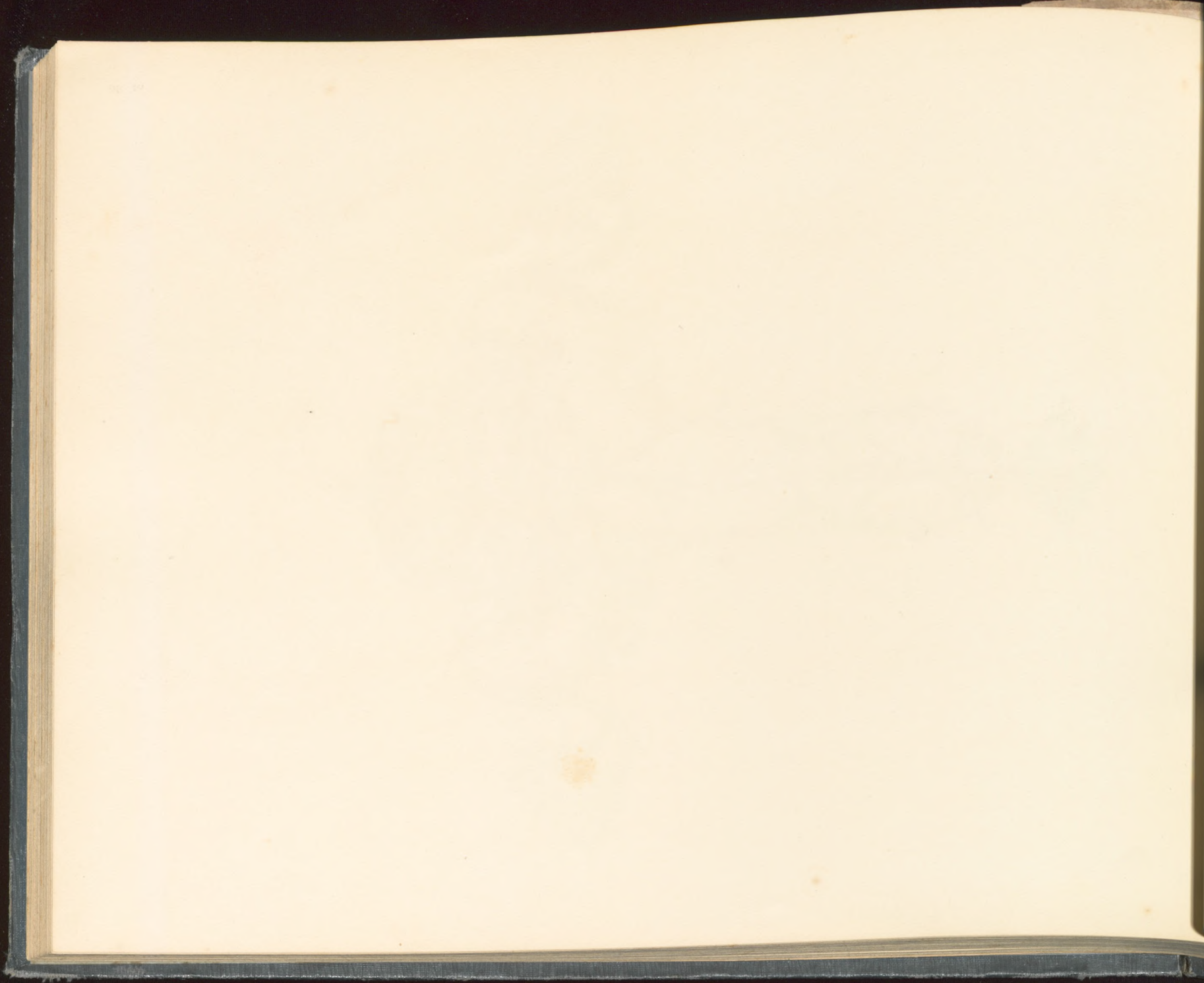

294 bis
- Large

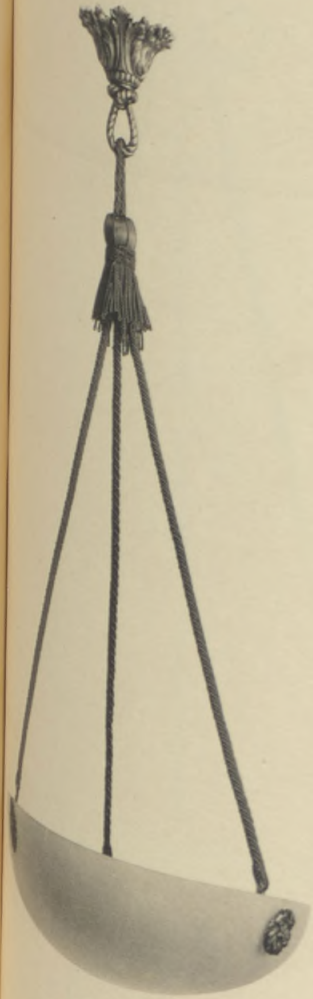

N^o 294 bis
Hauteur 80 % - Largeur 35 %



N^o 268
Hauteur 75 % - Largeur 35 %



N^o 287
Hauteur 80 % - Largeur 35 %

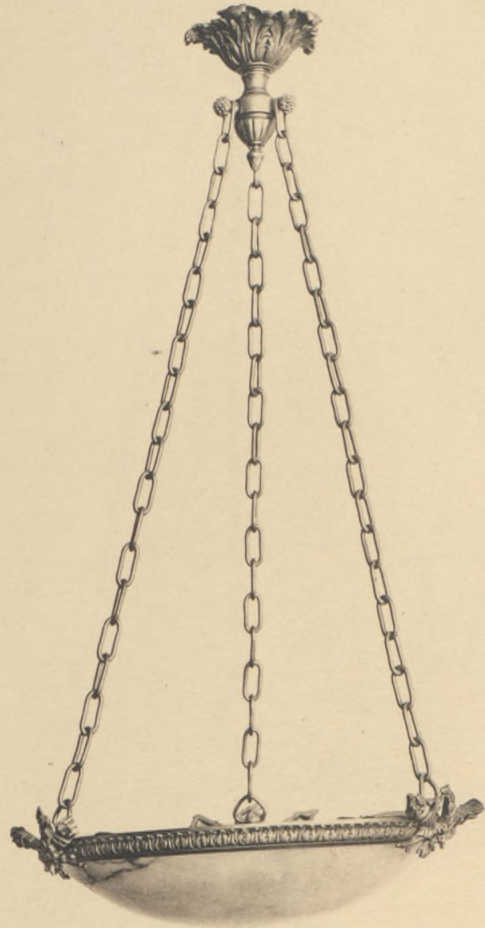

N^o 197
Hauteur 75 % - Largeur 35 %



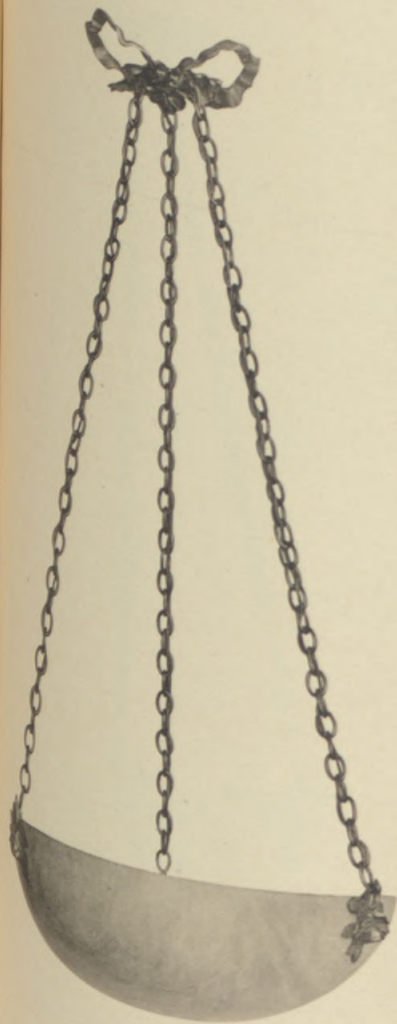

N^o 240
Hauteur 70 % - Largeur 35 %



N^o 248
Hauteur 80 % - Largeur 65 %

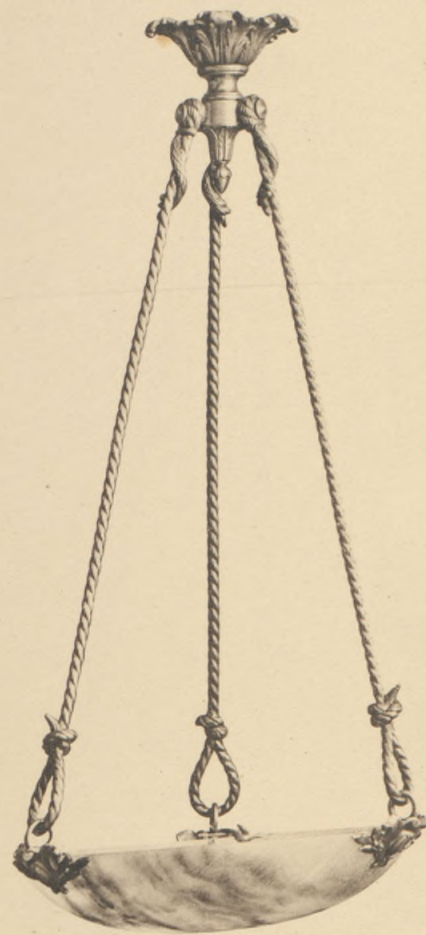

N^o 217
Hauteur 70 % - Largeur 33 %



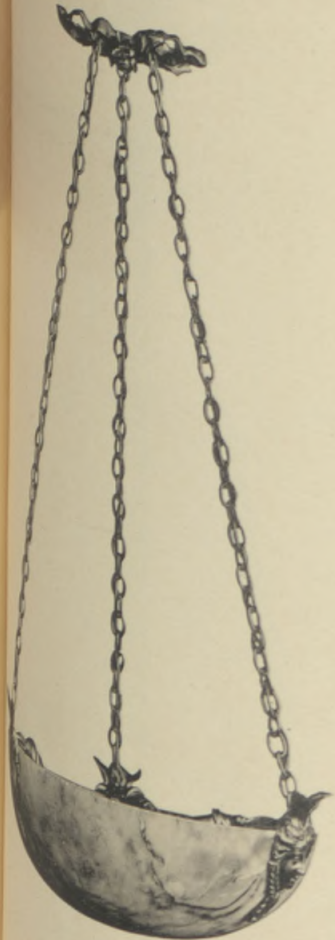

N° 241
Hauteur 75 % - Largeur 35 %

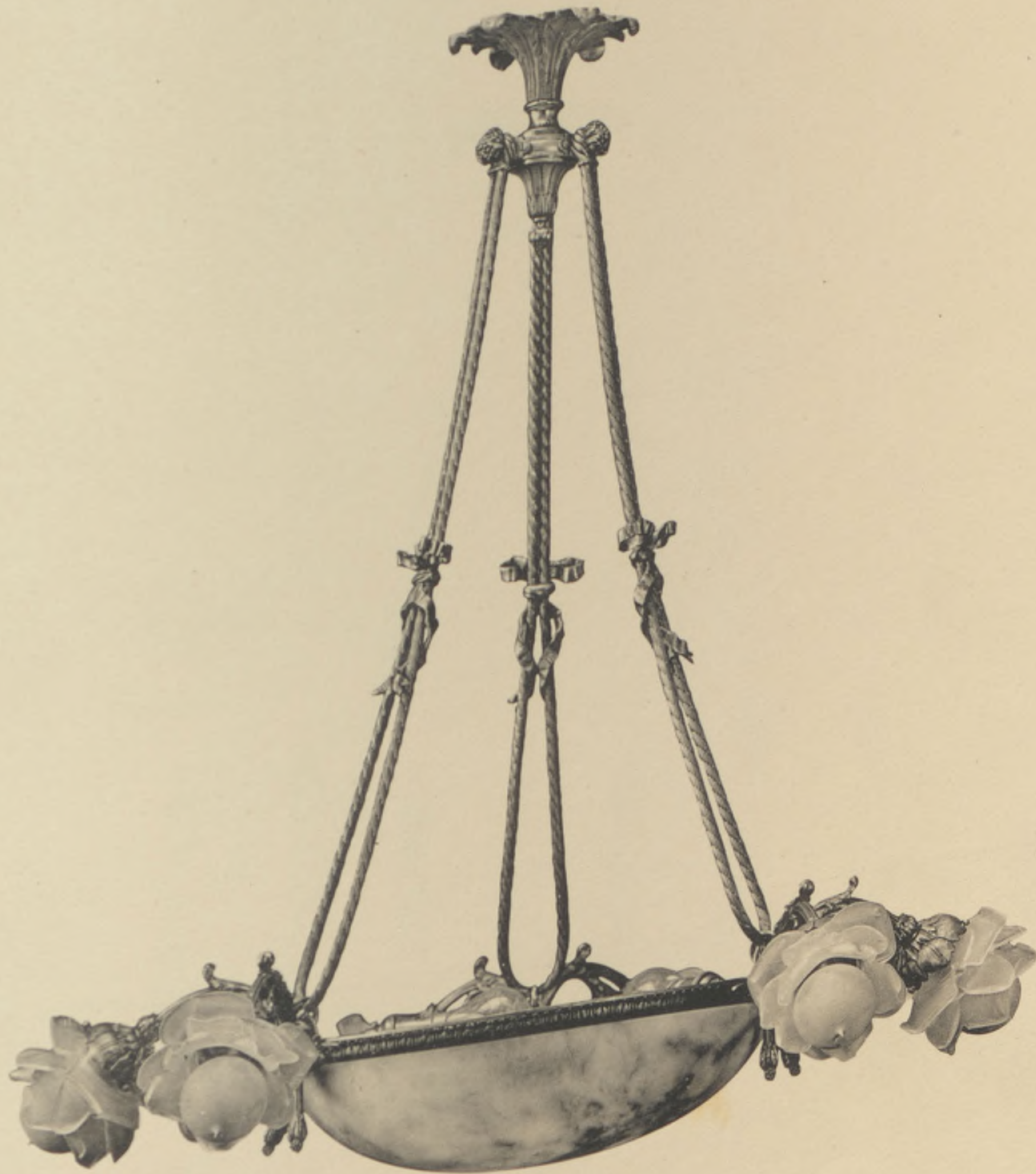

N° 718
Hauteur 95 % - Largeur 80 %

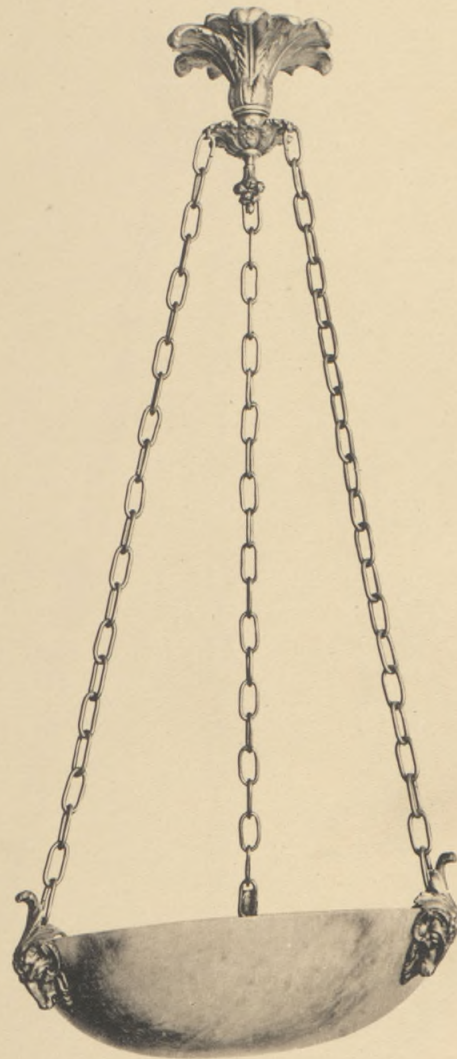

N° 198 bis
Hauteur 85 % - Largeur 35 %



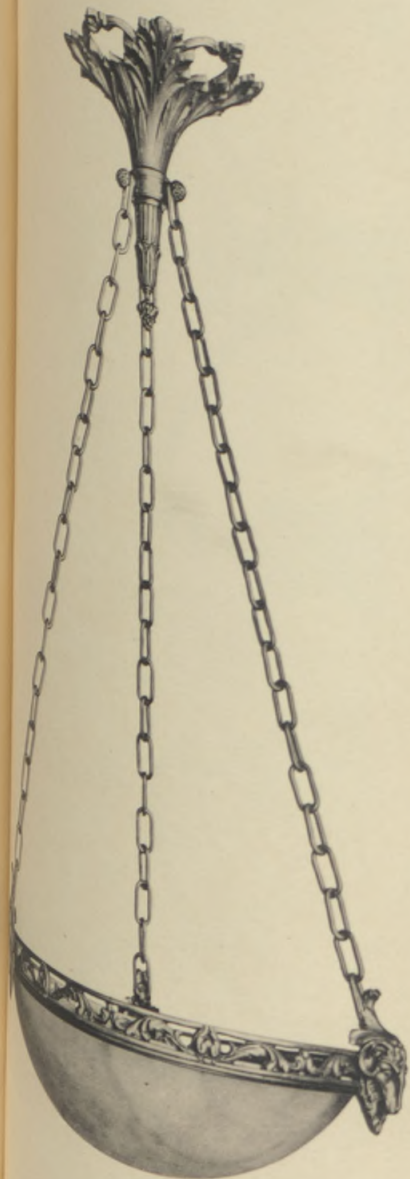

N° 198
Hauteur 90% - Largeur 40%

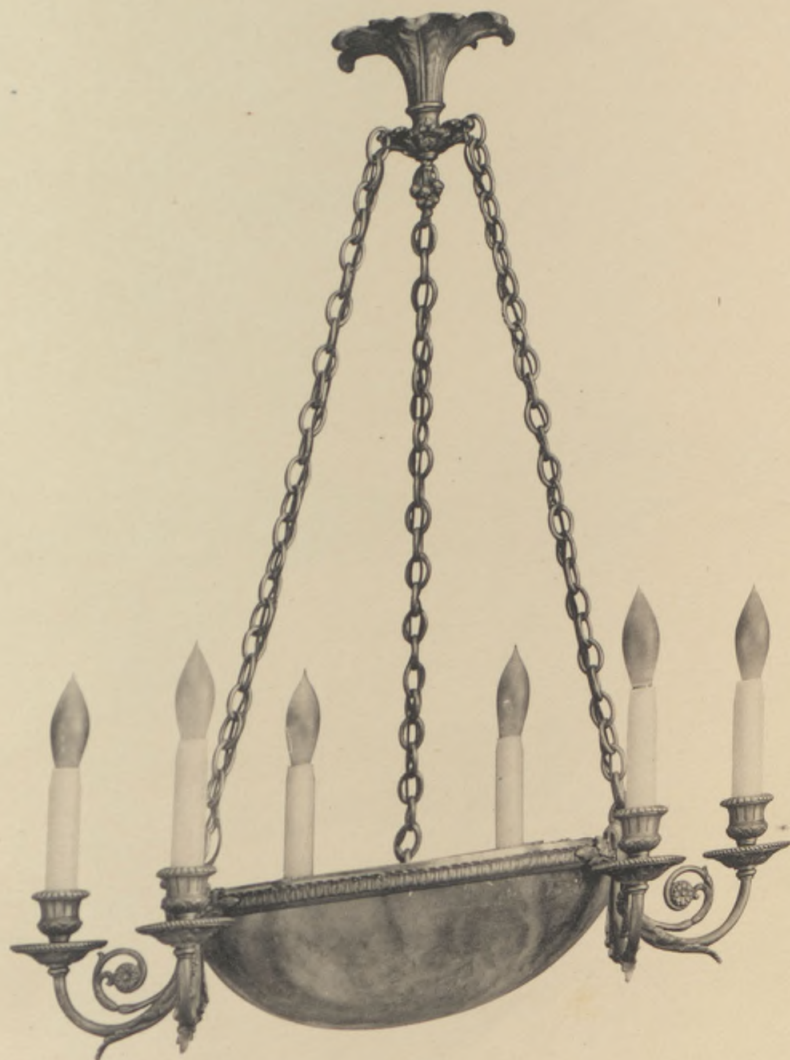

N° 700
Hauteur 80% - Largeur 60%

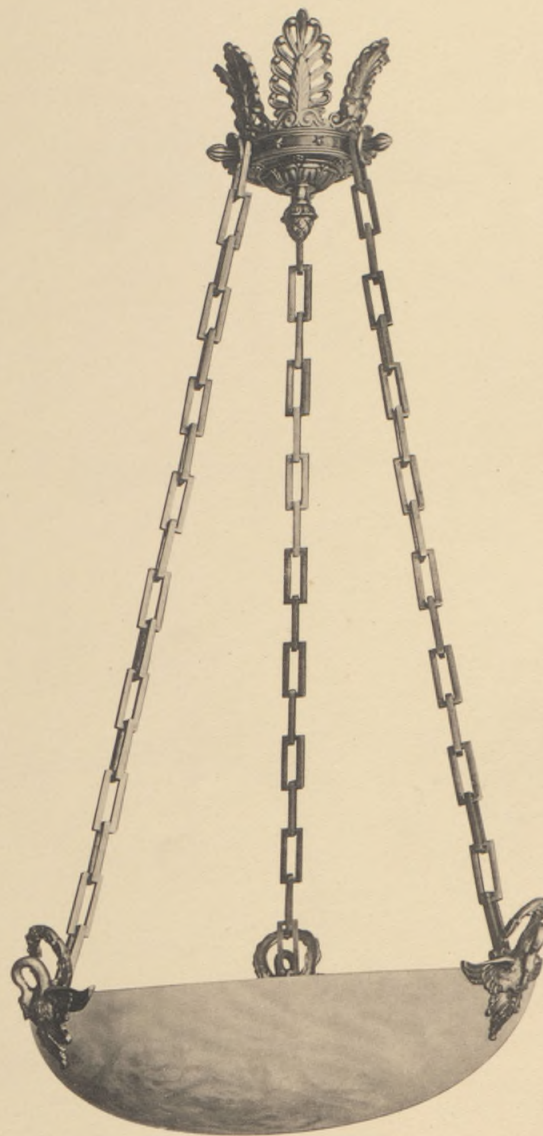

N° 199
Hauteur 90% - Largeur 40%

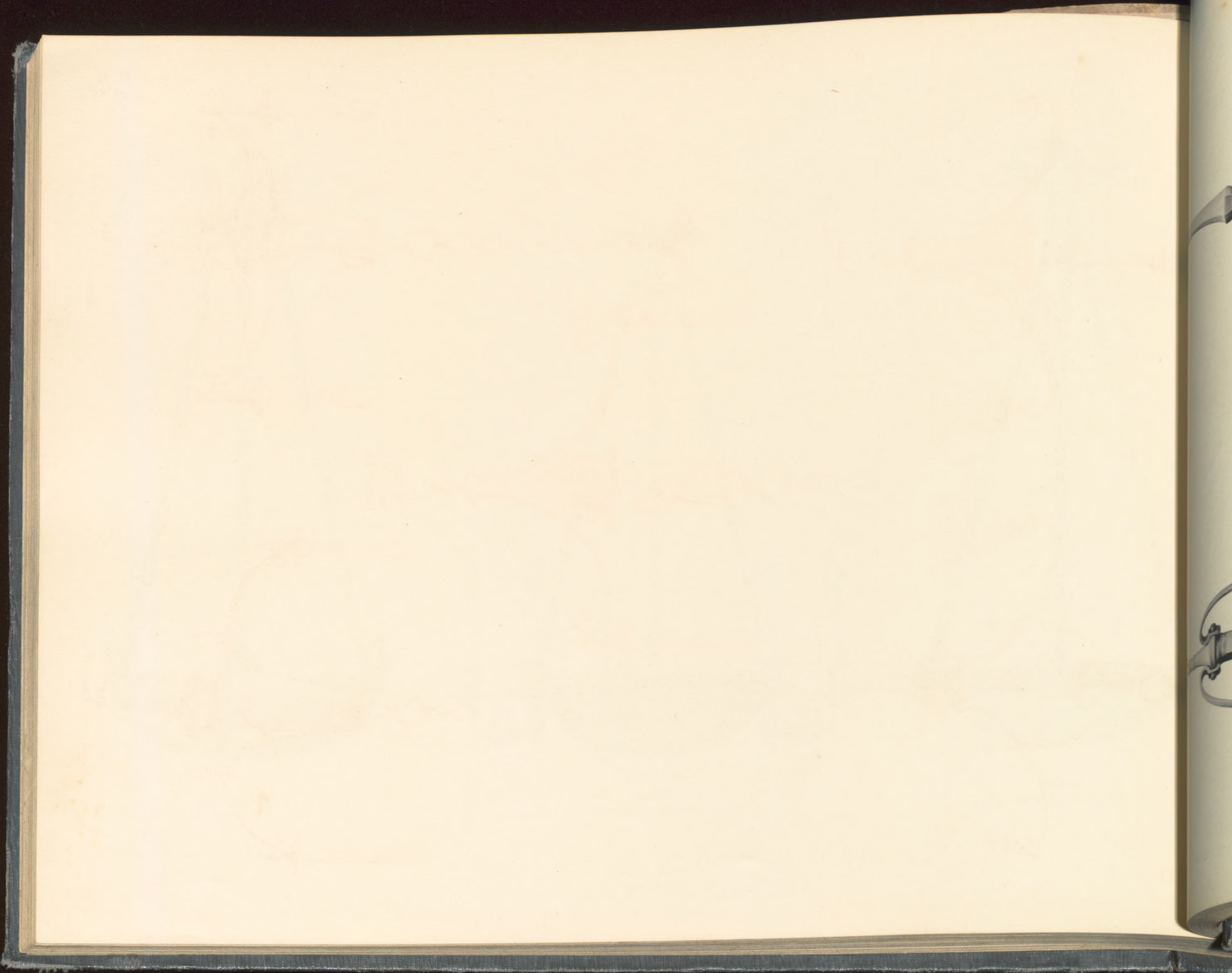



N° 809
Hauteur 47 % - Largeur 55 %



N° 808
Hauteur 52 % - Largeur 58 %

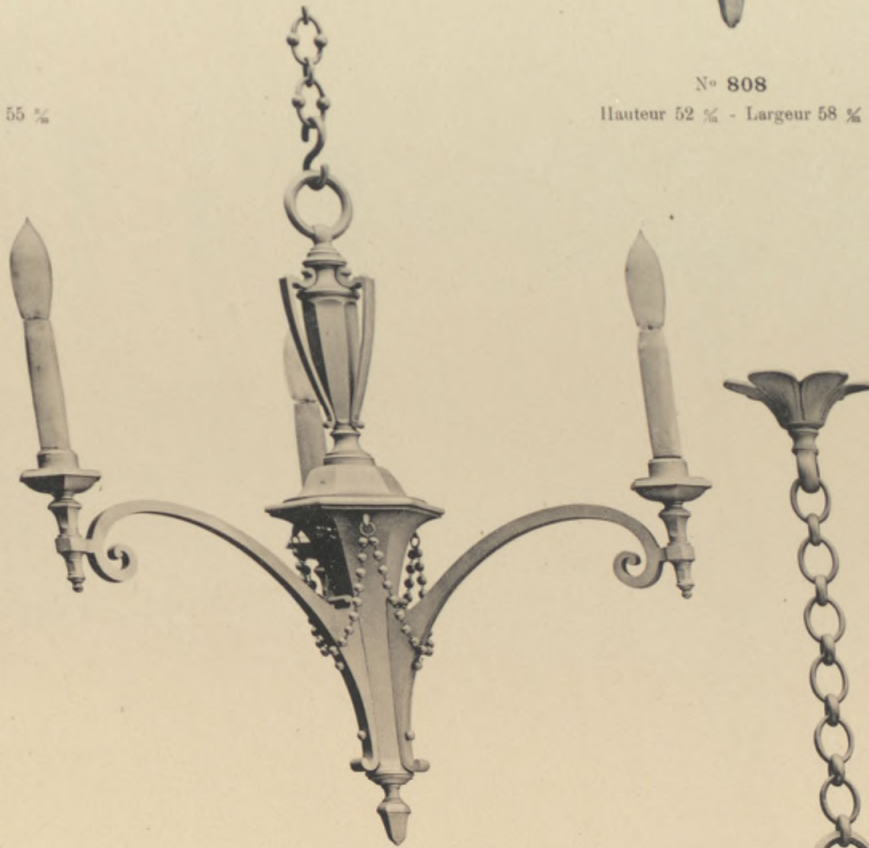

N° 813
Hauteur 55 %
Largeur 55 %



N° 812
Hauteur 46 % - Largeur 58 %

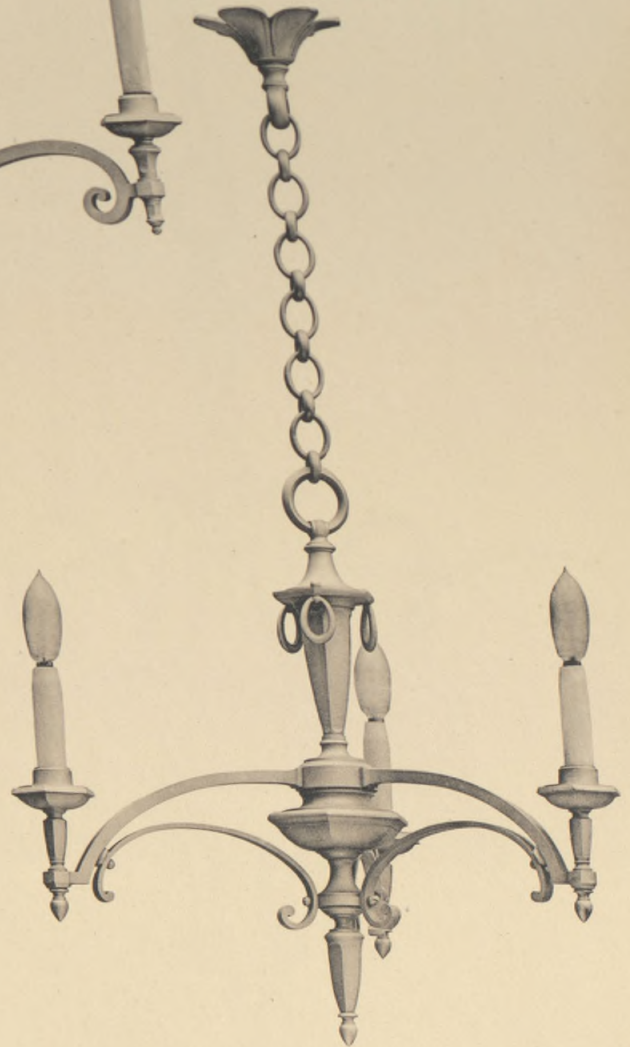

N° 811
Hauteur 50 % - Largeur 50 %





N^o 815
Hauteur 83 % - Largeur 67 %

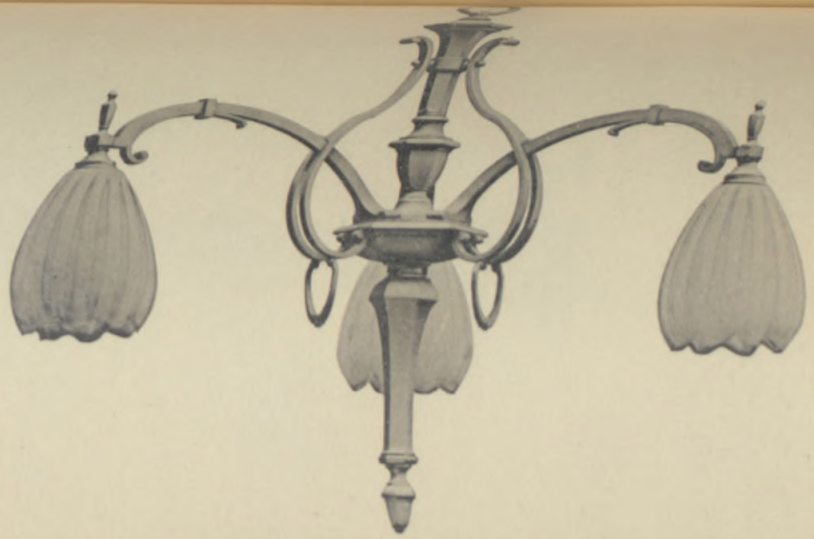

N^o 810
Hauteur 53 % - Largeur 60 %



N^o 814
Hauteur 77 % - Largeur 72 %



N^o 807
Hauteur 50 % - Largeur 60 %

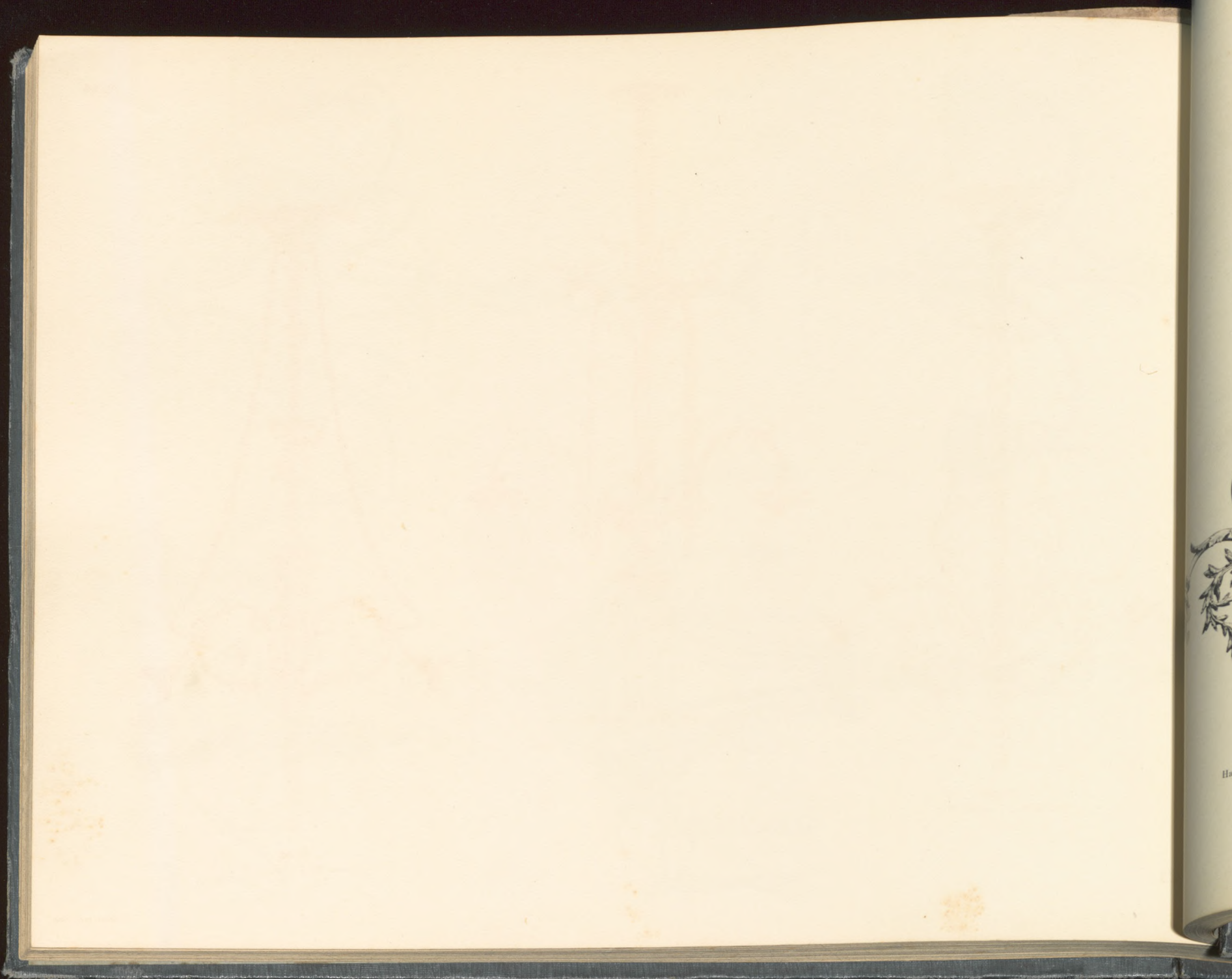



No 30
Hauteur 85 " - Largeur 60 "

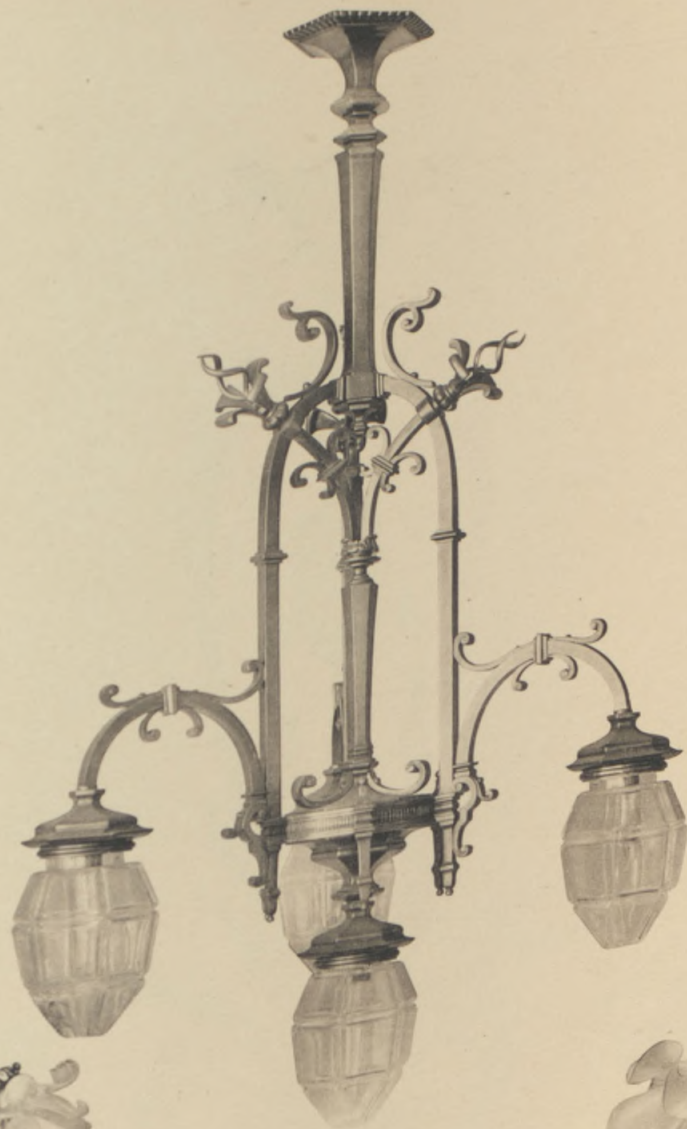

No 173
Hauteur 85 " - Largeur 50 "



No 35
Hauteur 80 " - Largeur 60 "



No. 6
Number 70% -



No 64
Hauteur 70% - Largeur 55%



No 150
Hauteur 1 m. - Largeur 70%

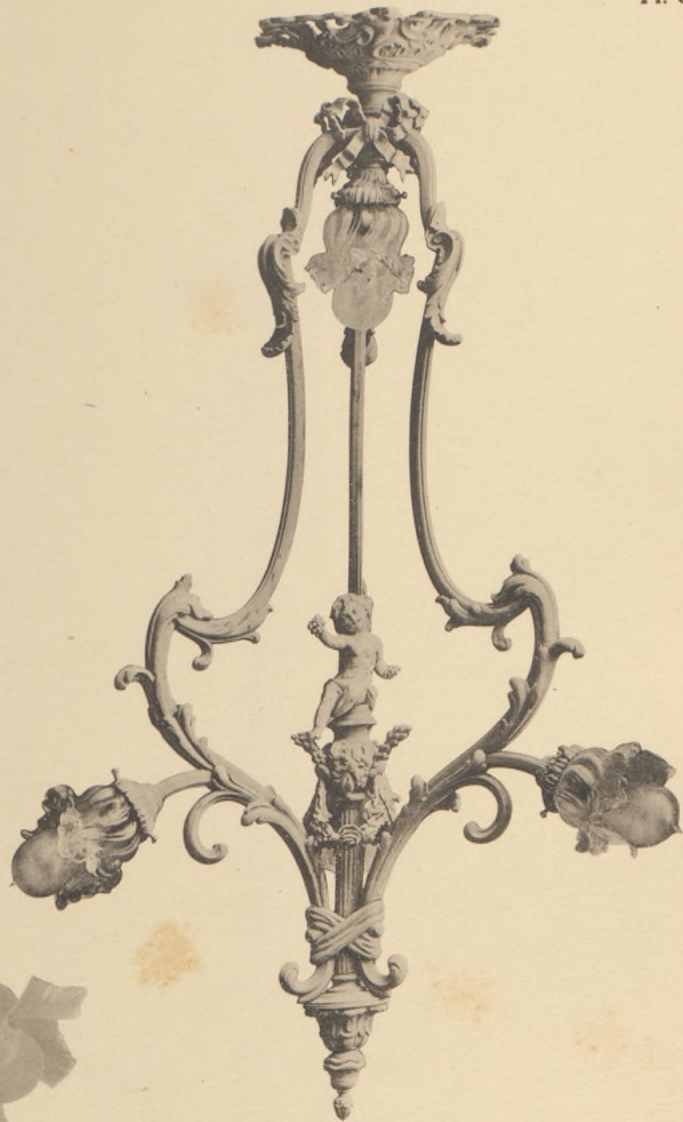

No 63
Hauteur 90% - Largeur 55%



Hante

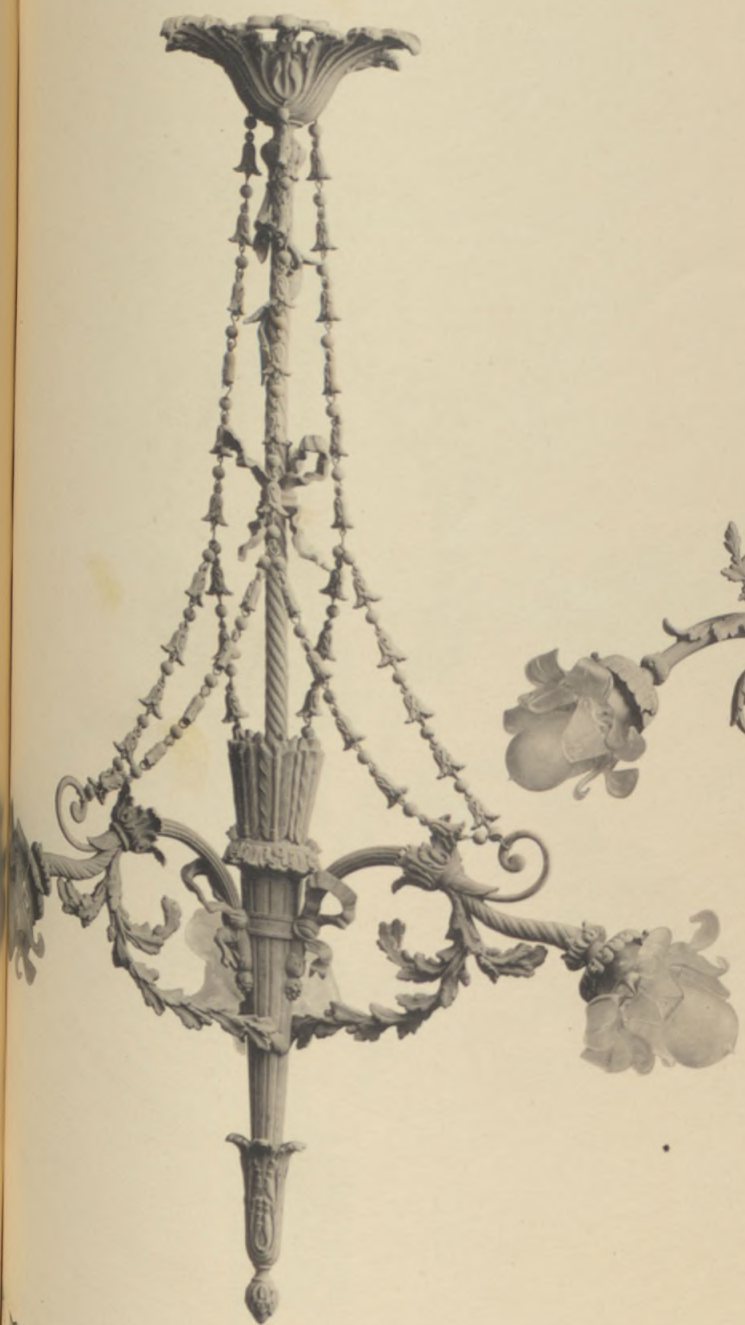

No 25
Hauteur 90% - Largeur 60%



No 71
Hauteur 90% - Largeur 65%



No 56
Hauteur 80% - Largeur 65%

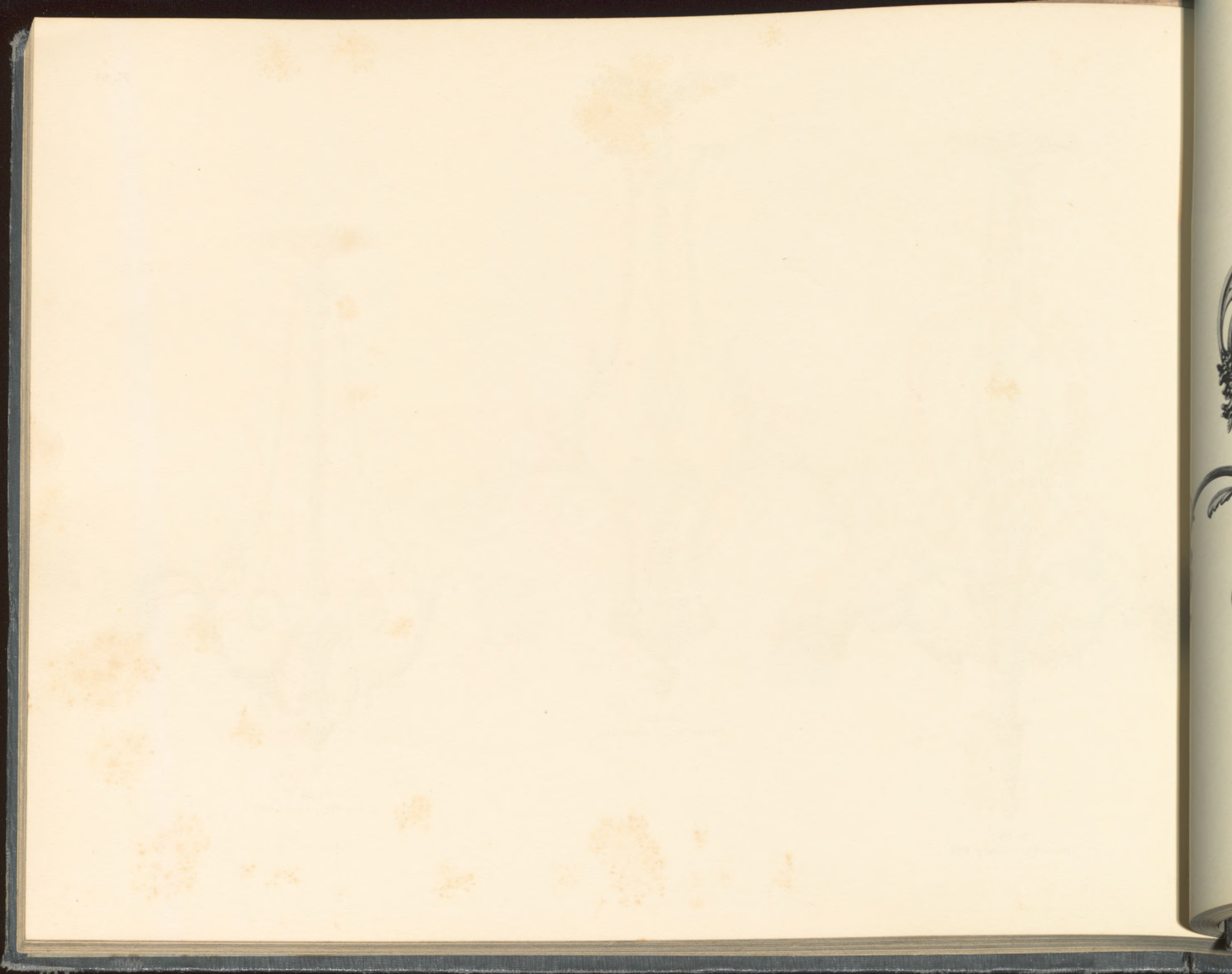



N° 141
Hauteur 85% - Largeur 55%



N° 193
Hauteur 85% - Largeur 80%



N° 59
Hauteur 85% - Largeur 65%



Hauteur 5

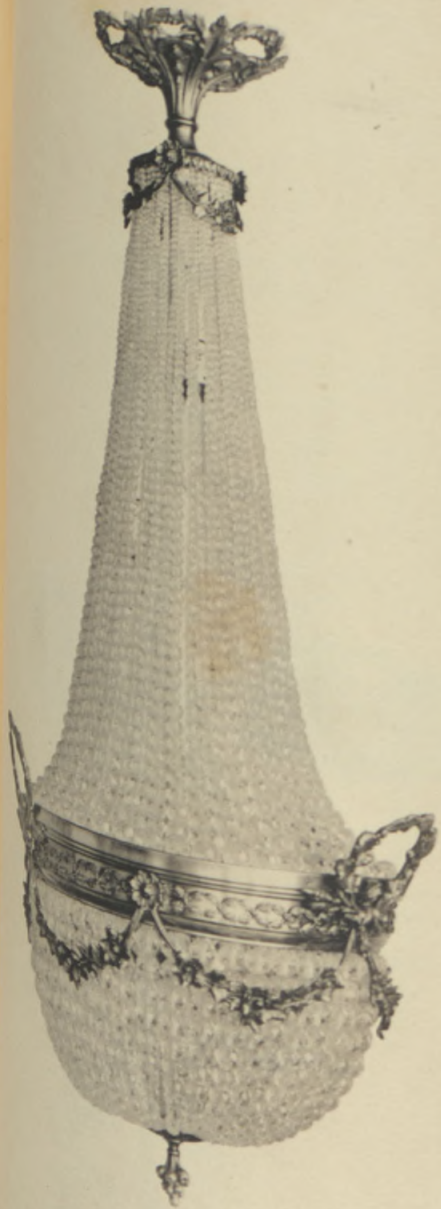

N^o 245
Hauteur 90 % - Largeur 35 %

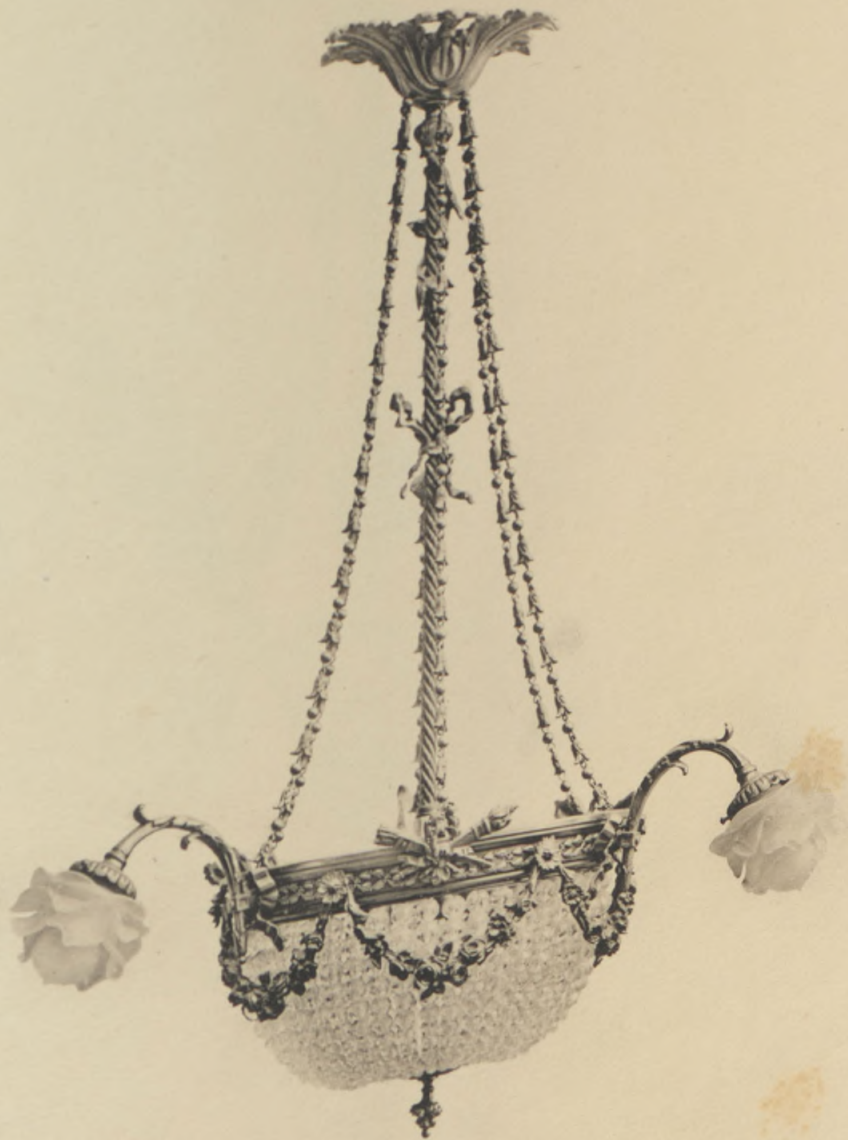

N^o 85
Hauteur 90 % - Largeur 70 %

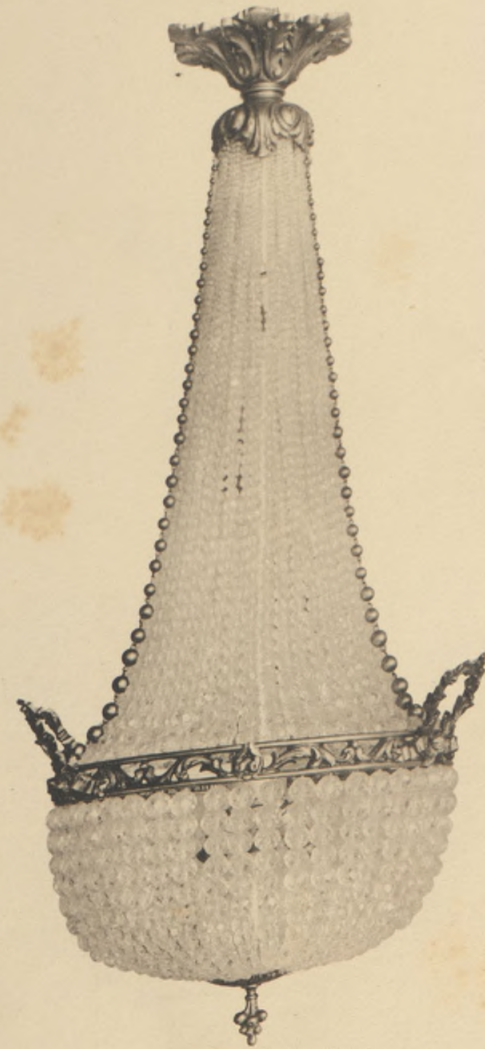

N^o 246
Hauteur 85 % - Largeur 35 %



Hauteur



No 260
Hauteur 85 % - Largeur 55 %

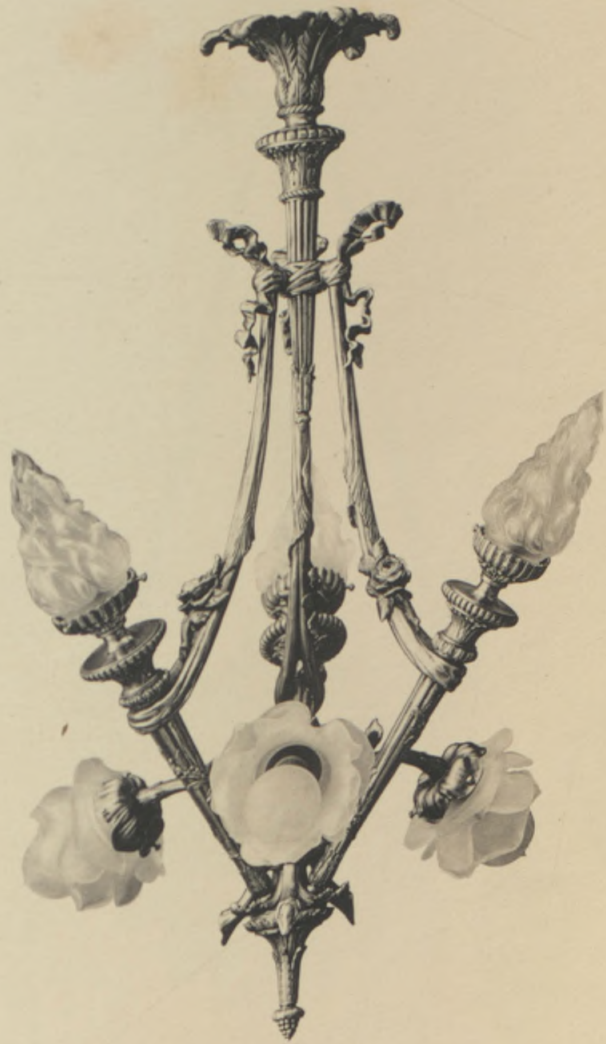

No 190
Hauteur 80 % - Largeur 50 %



No 259
Hauteur 75 % - Largeur 60 %

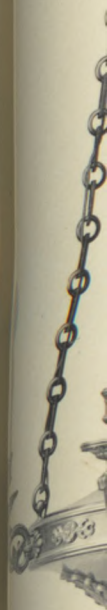

Hauter

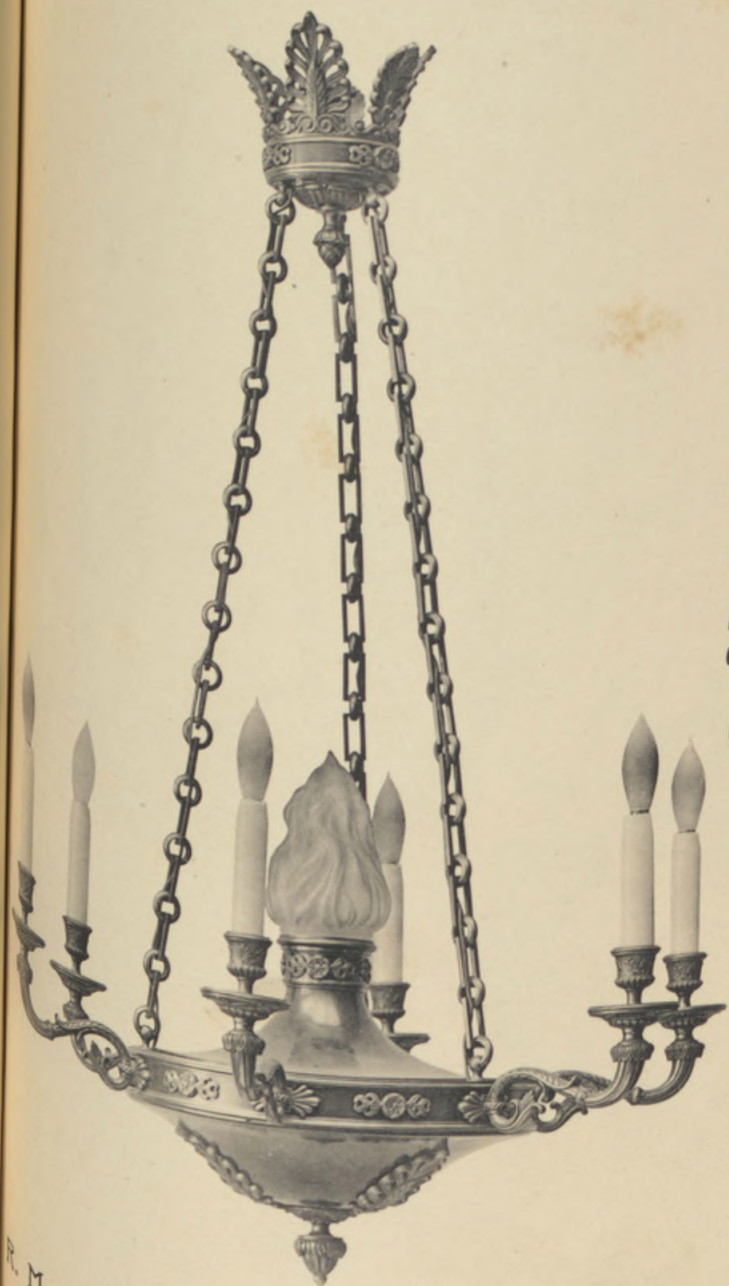

No 230
Hauteur 95 % - Largeur 65 %

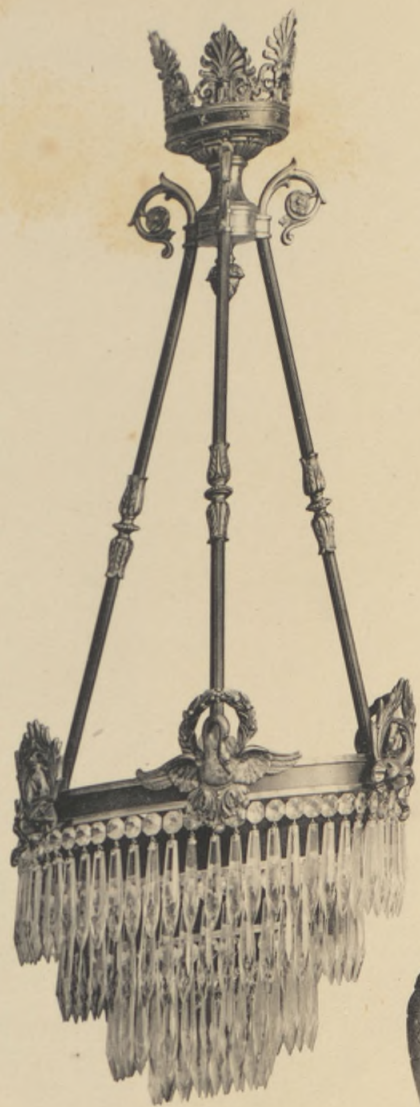

No 299
Hauteur 85 % - Largeur 33 %

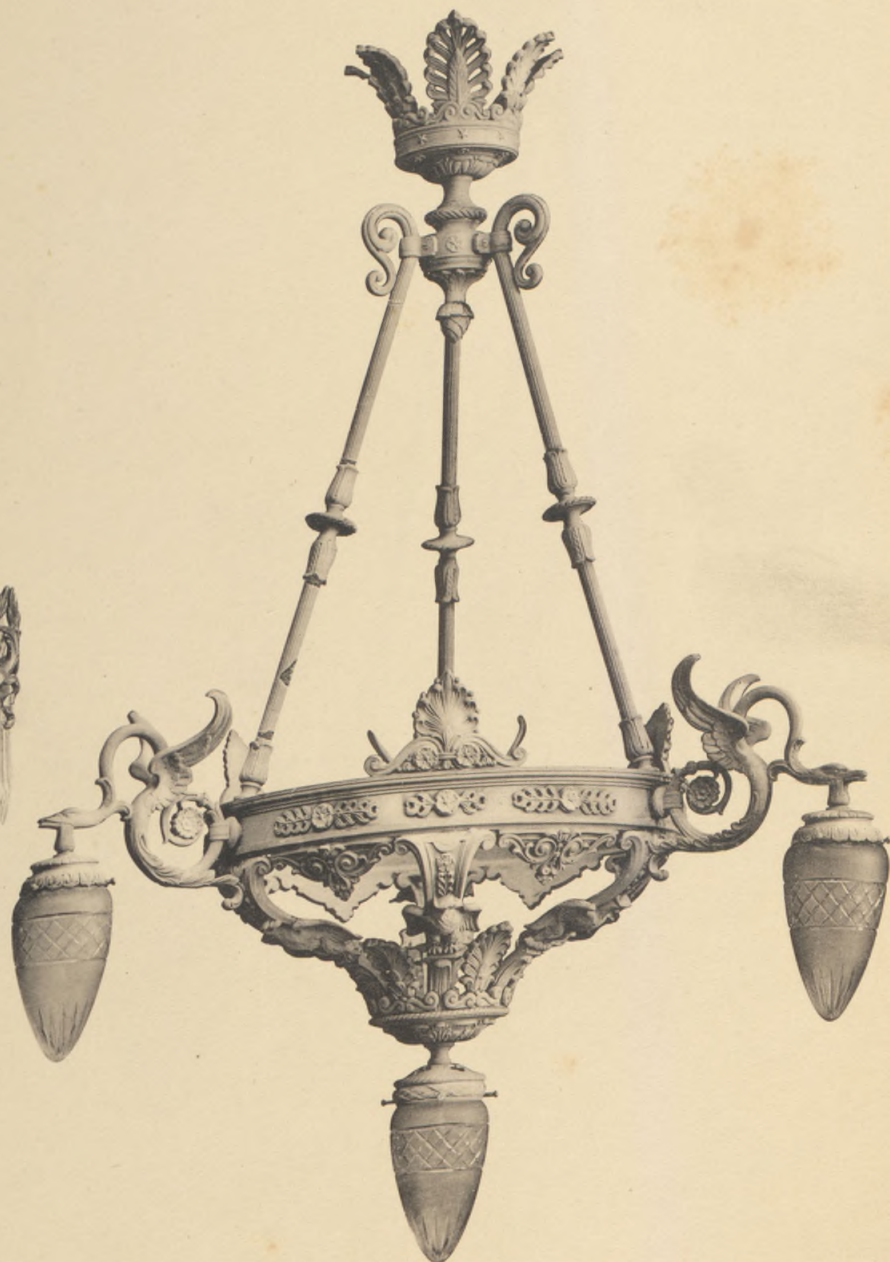

No 80
Hauteur 95 % - Largeur 70 %

R. M.



N^o 753
Diamètre

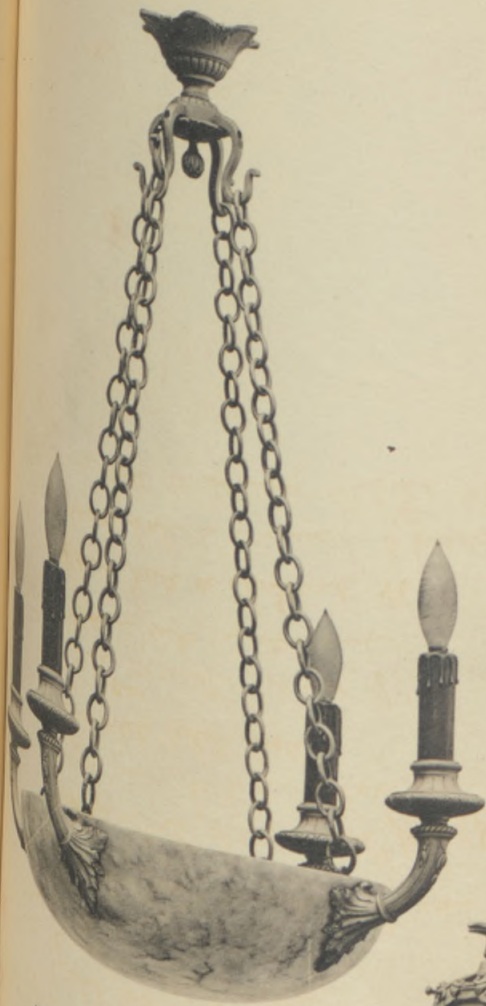

No 753
Hauteur 75 % - Diamètre de la coupe 40 %

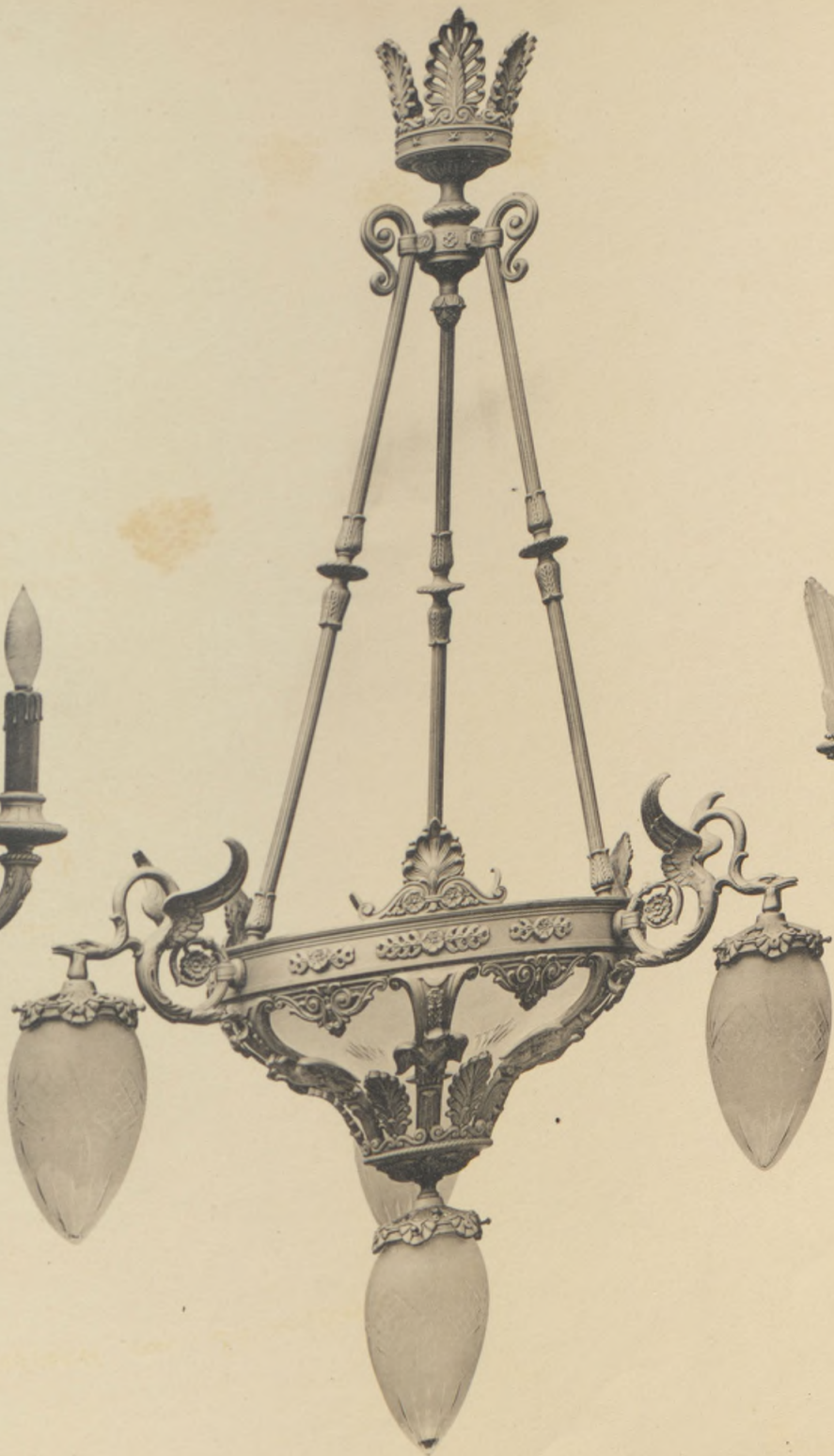

No 80 bis
Hauteur 1m20 - Largeur 70 %

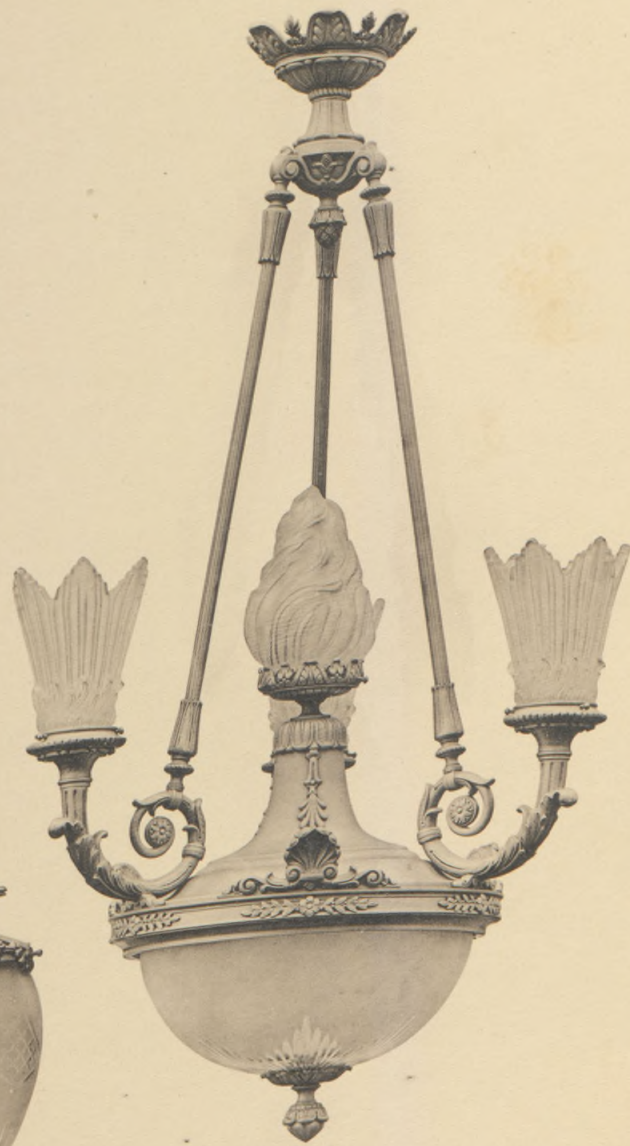

No 723
Hauteur 90 % - Largeur 52 %

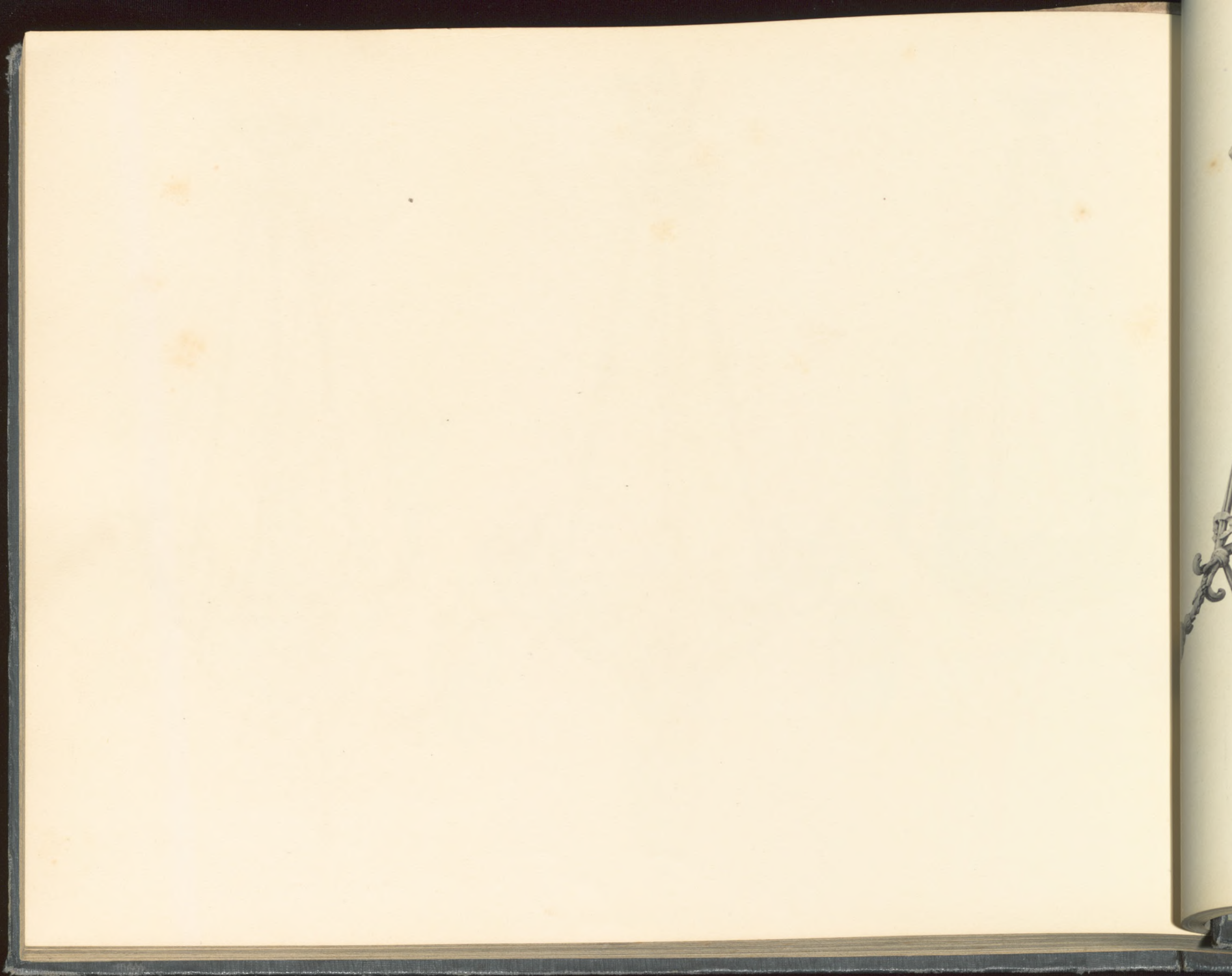

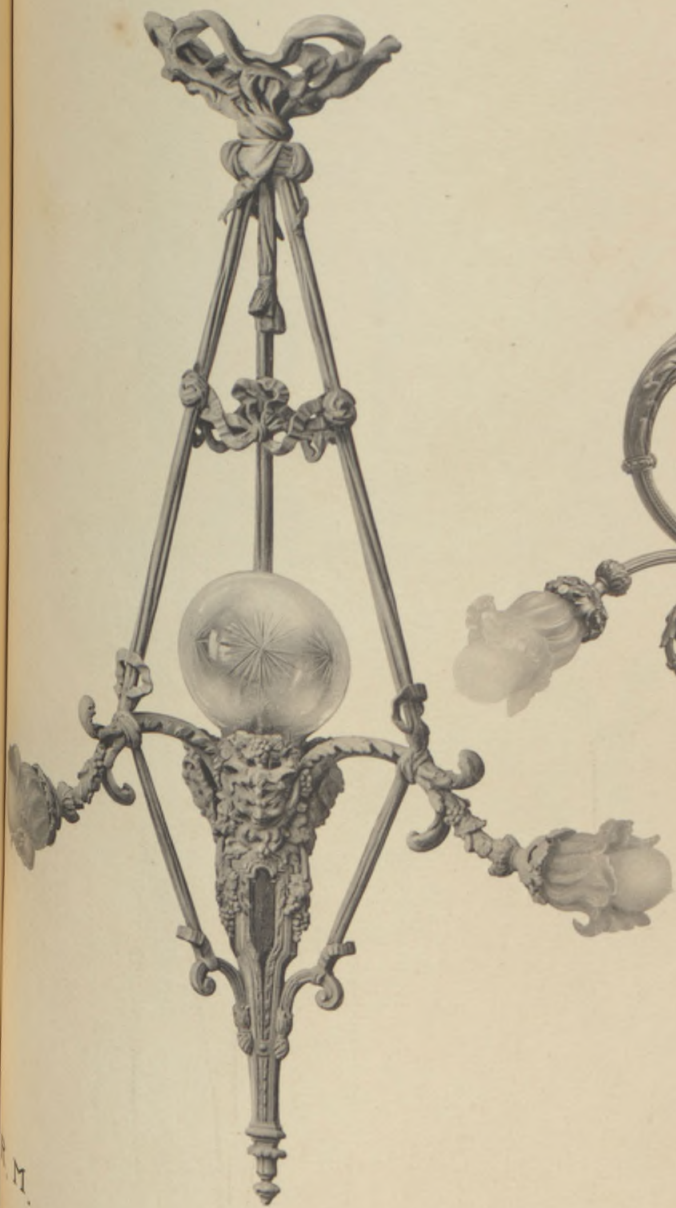

No 36
Hauteur 1 m. - Largeur 65 %



No 32
Hauteur 90% - Largeur 60%

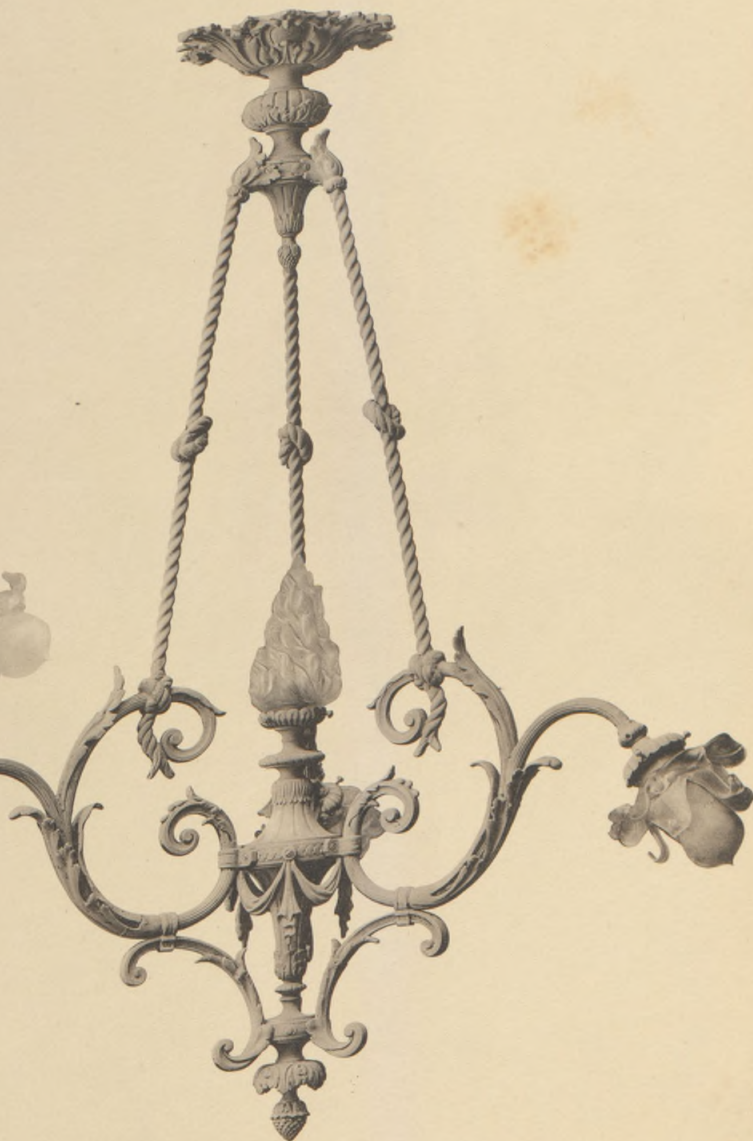

No 60
Hauteur 90% - Largeur 75 %

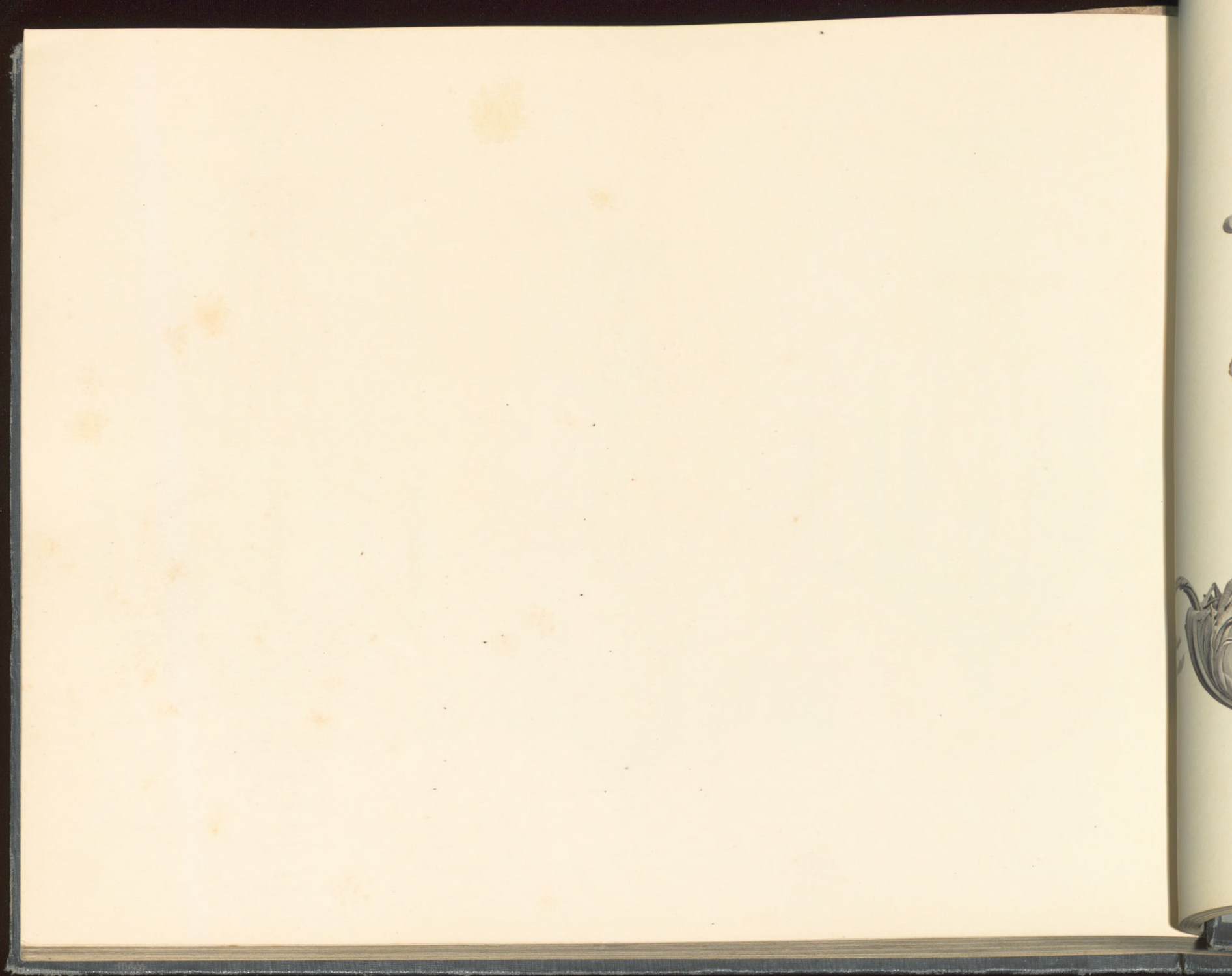

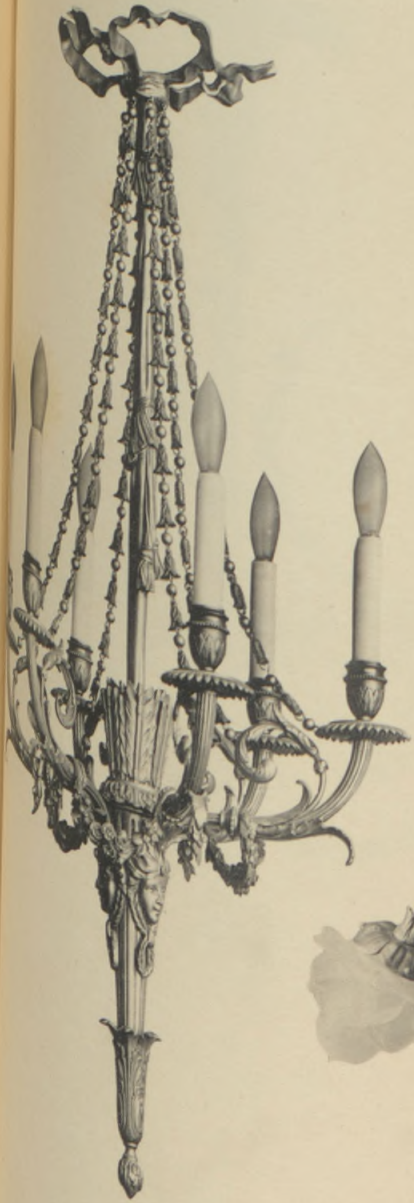

N° 46
Hauteur 95% - Largeur 45%

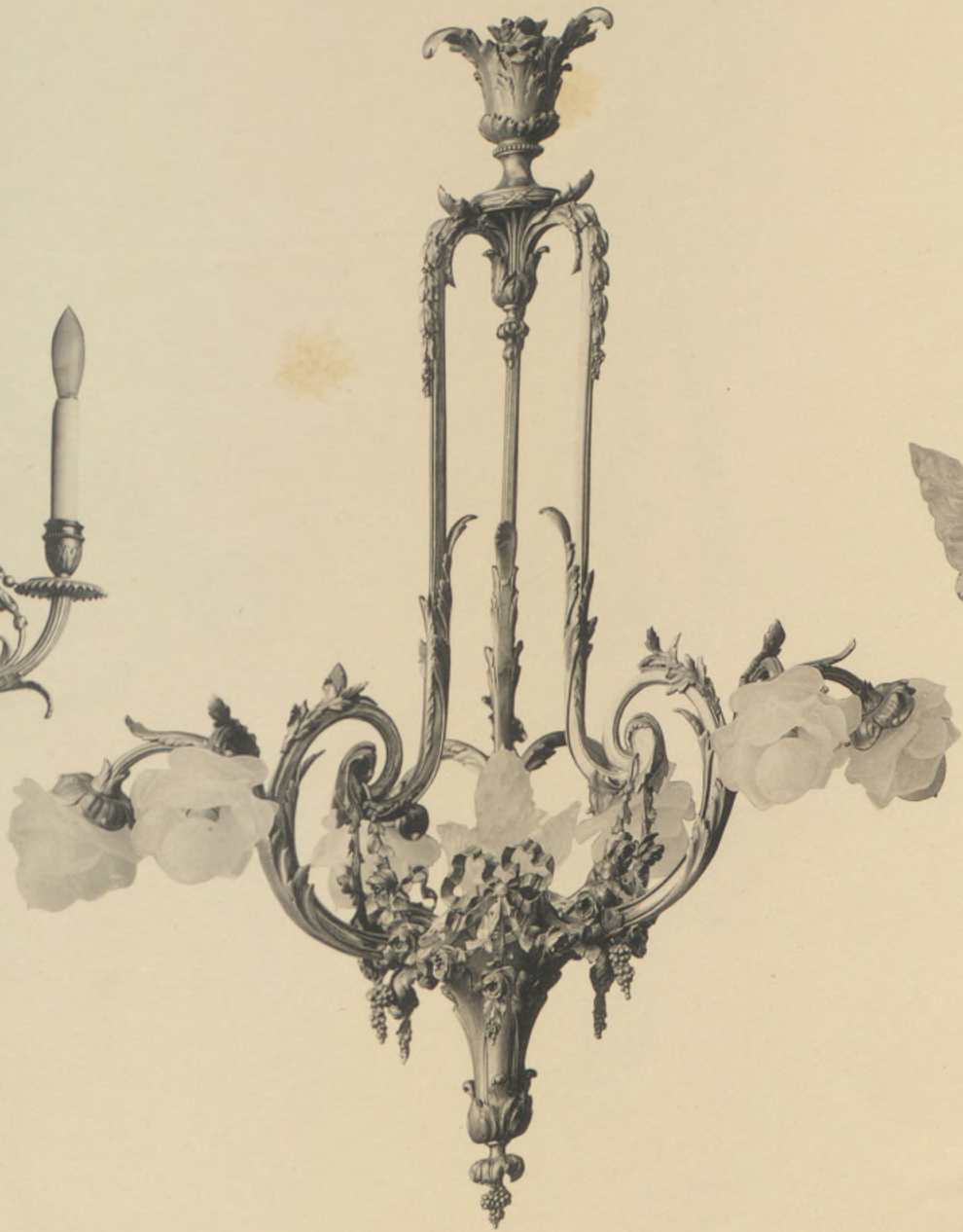

N° 194
Hauteur 1 m. - Largeur 75%

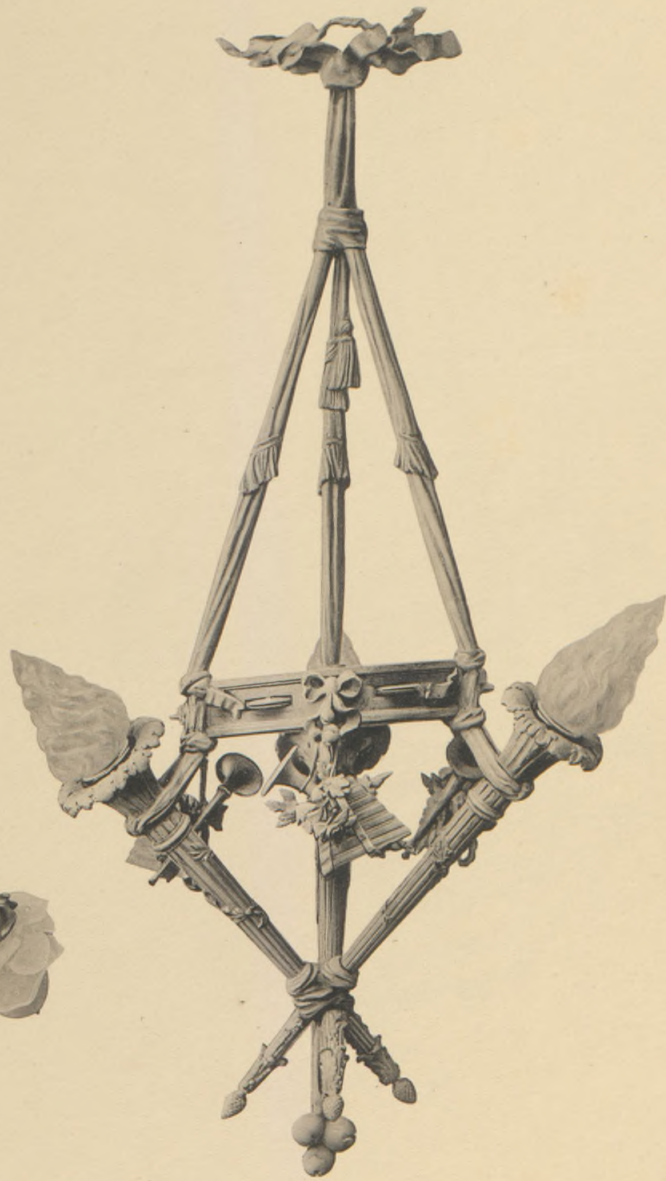

N° 38
Hauteur 1 m. - Largeur 55%

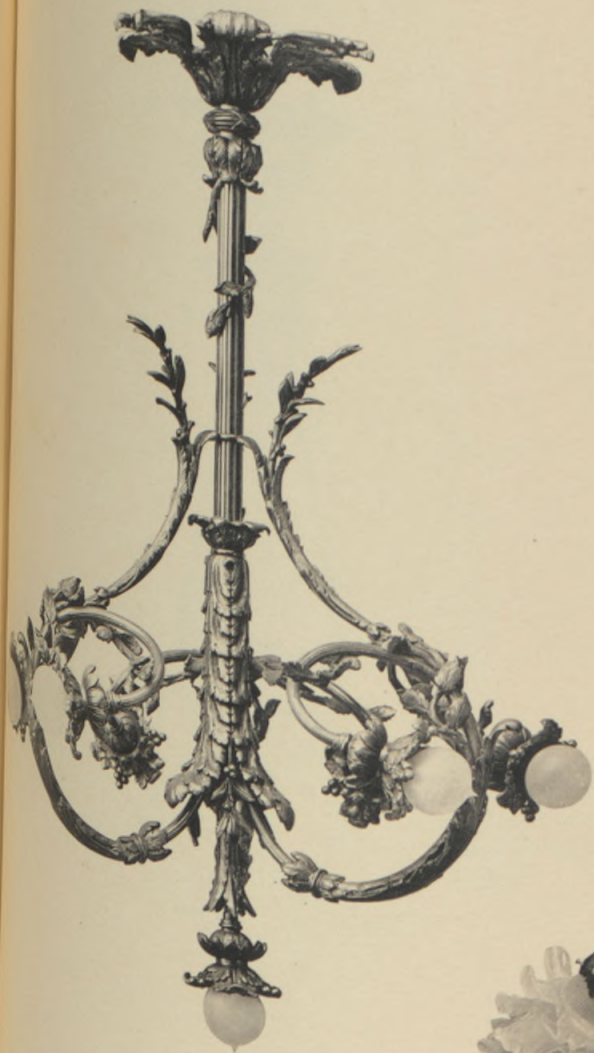

No 29
Hauteur 80 % - Largeur 55 %



No 189 bis
Hauteur 95 % - Largeur 70 %

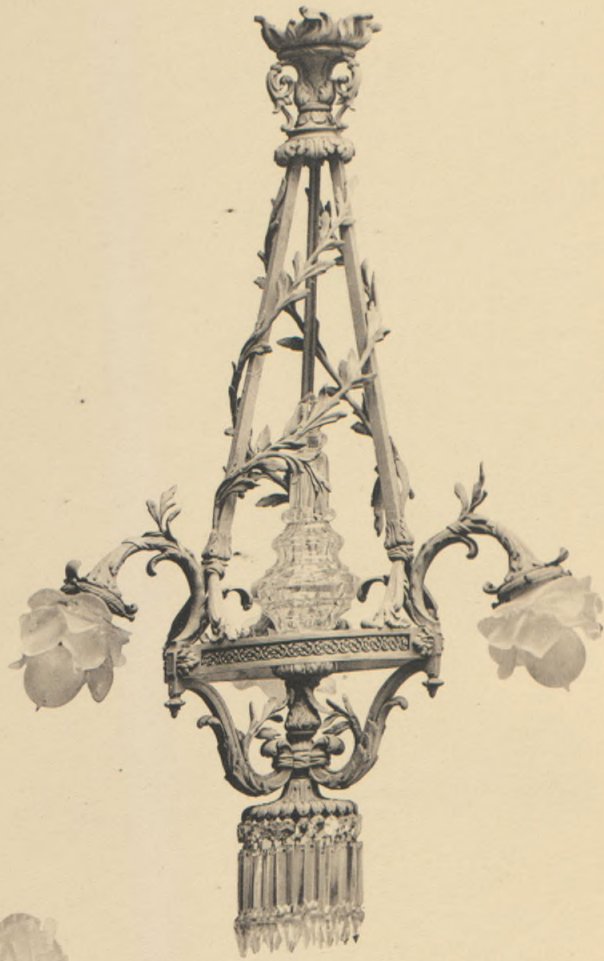

No 95
Hauteur 75 % - Largeur 50 %



Hat

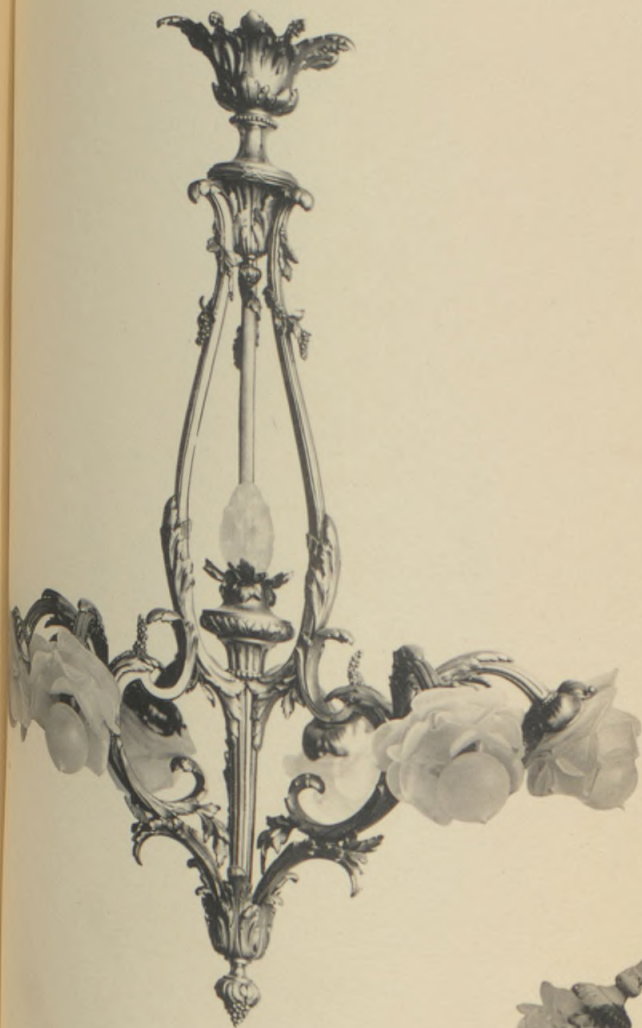

N^o 189
Hauteur 80% - Largeur 60%



N^o 70
Hauteur 90% - Largeur 70%

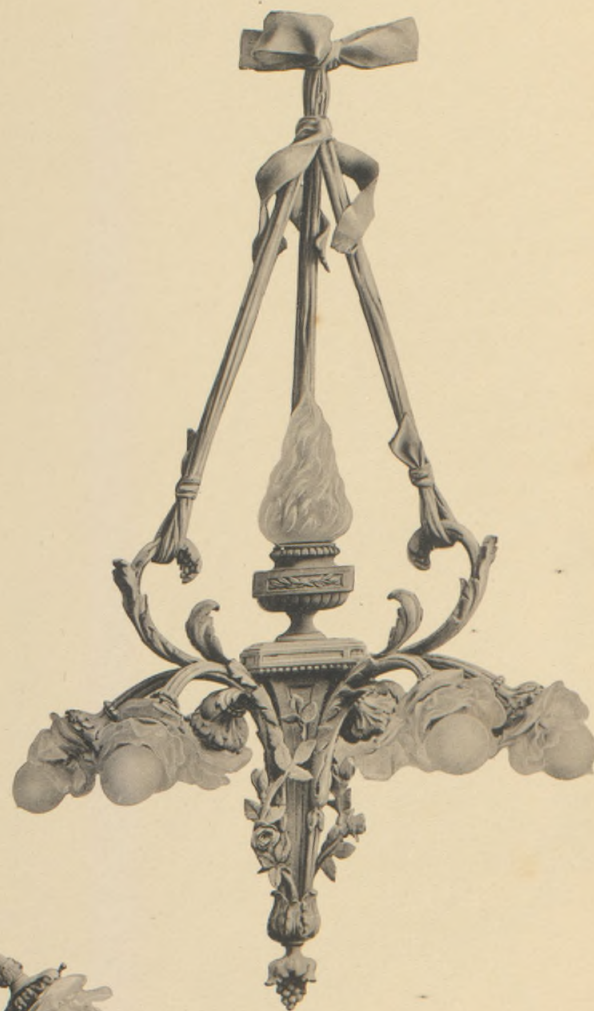

N^o 42
Hauteur 90% - Largeur 50%





N^o 788
Hauteur 85 % - Largeur 57 %

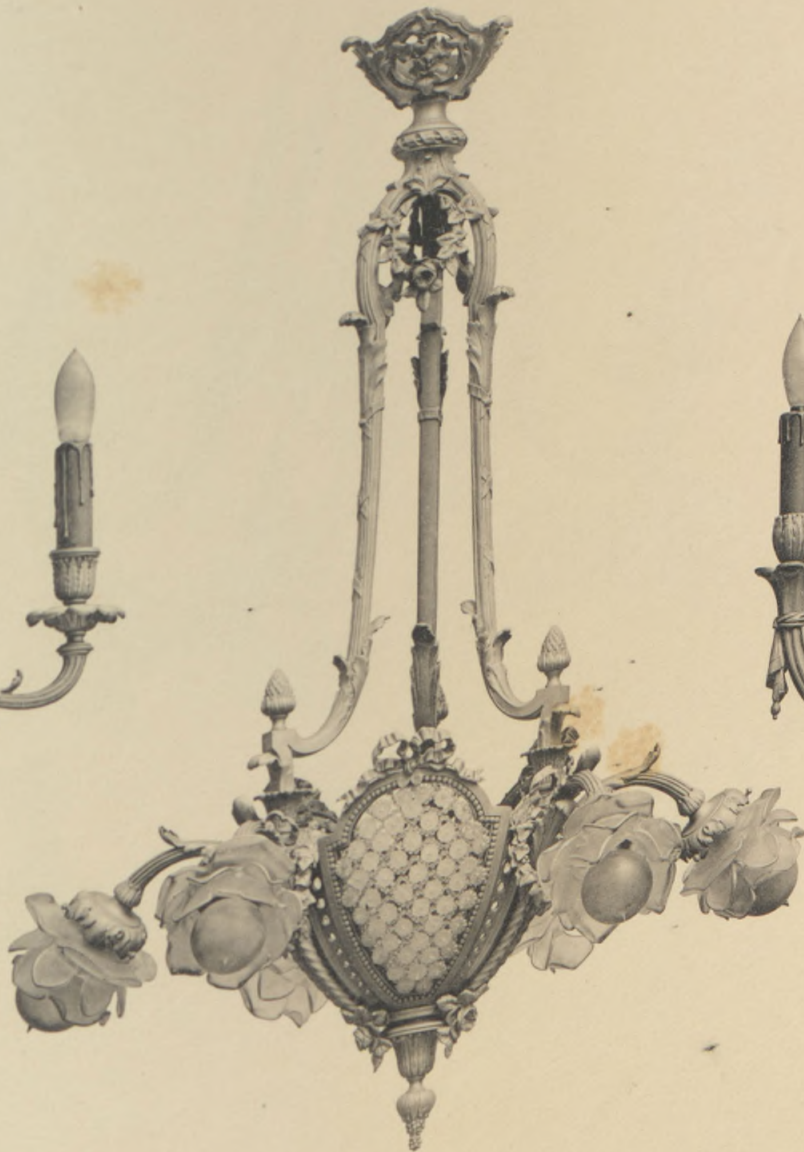

N^o 786
Hauteur 87 % - Largeur 62 %

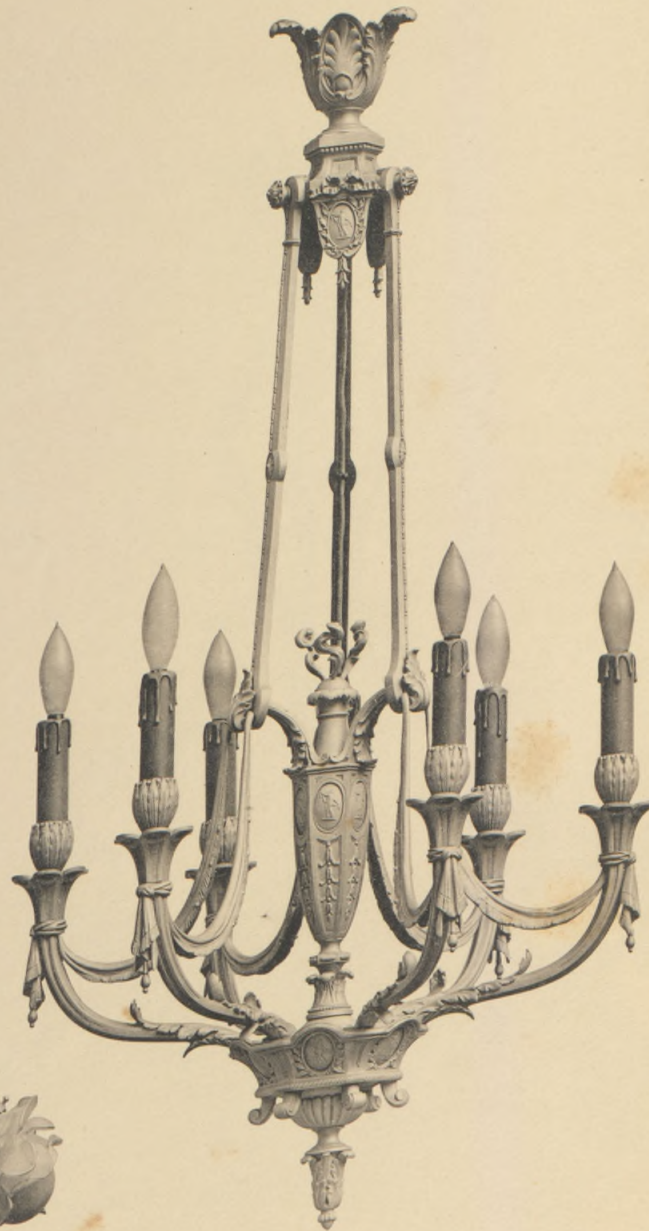

N^o 787
Hauteur 95 % - Largeur 52 %





N° 39
Hauteur 85% - Largeur 60%



N° 54
Hauteur 95% - Largeur 60%



N° 28
Hauteur 1 m. - Largeur 60%



Haut



N^o 62
Hauteur 1 m. - Largeur 55 %



N^o 31
Hauteur 95 % - Largeur 70 %



N^o 61
Hauteur 1 m. - Largeur 60 %



Hauteur 90



N^o 117
Hauteur 30 % - Largeur 35 %

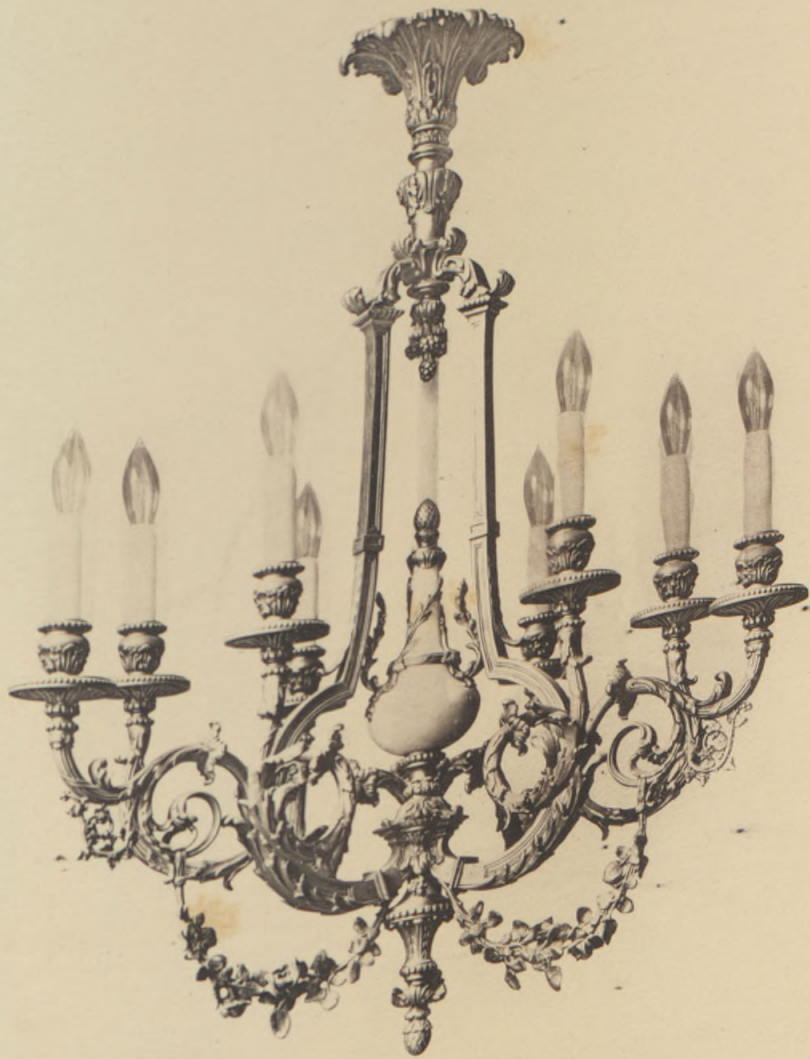

N^o 115
Hauteur 85 % - Largeur 65 %



N^o 116
Hauteur 90 % - Largeur 40 %



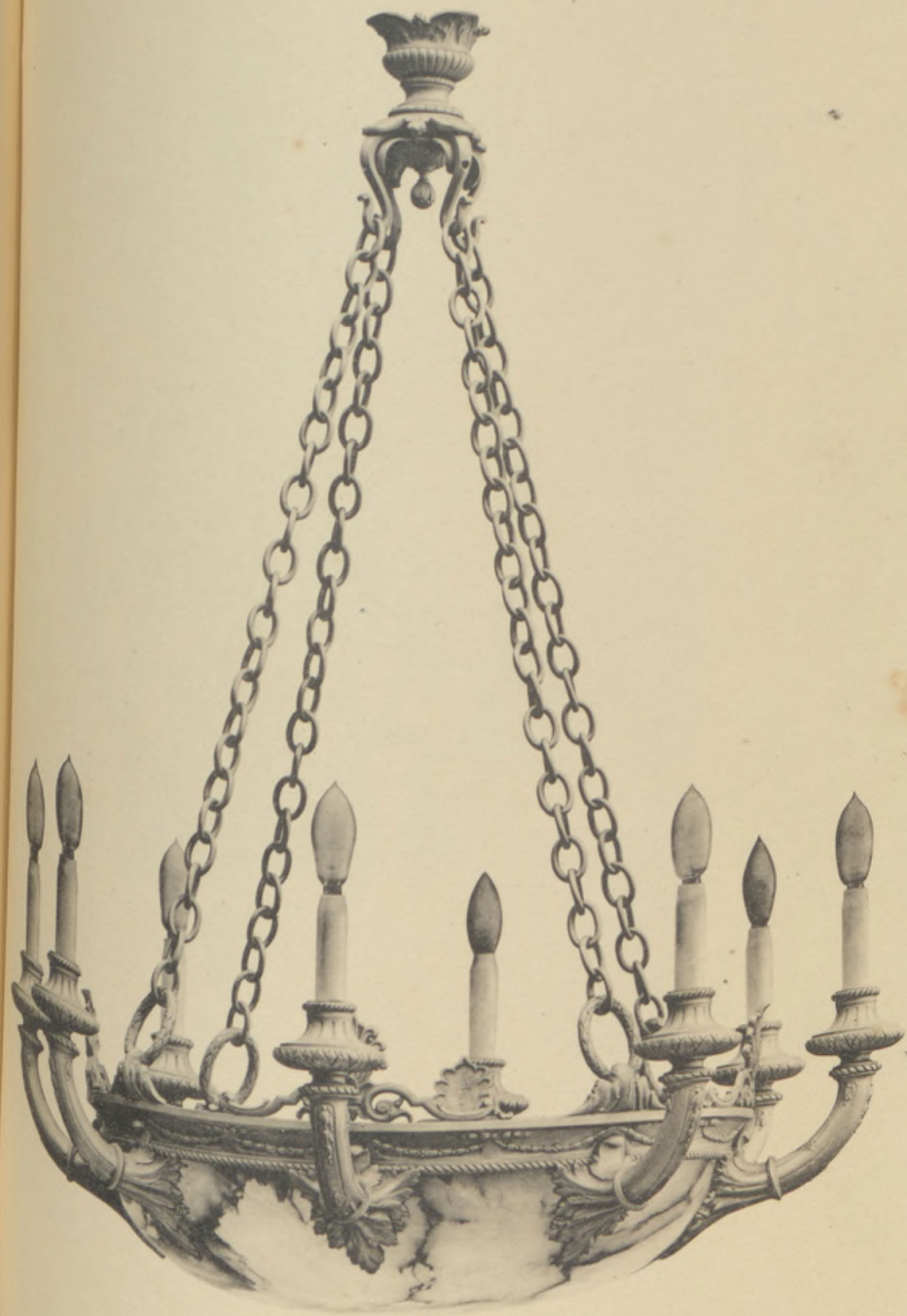

No 283
Hauteur 1^m05 - Diamètre de la coupe 50 %

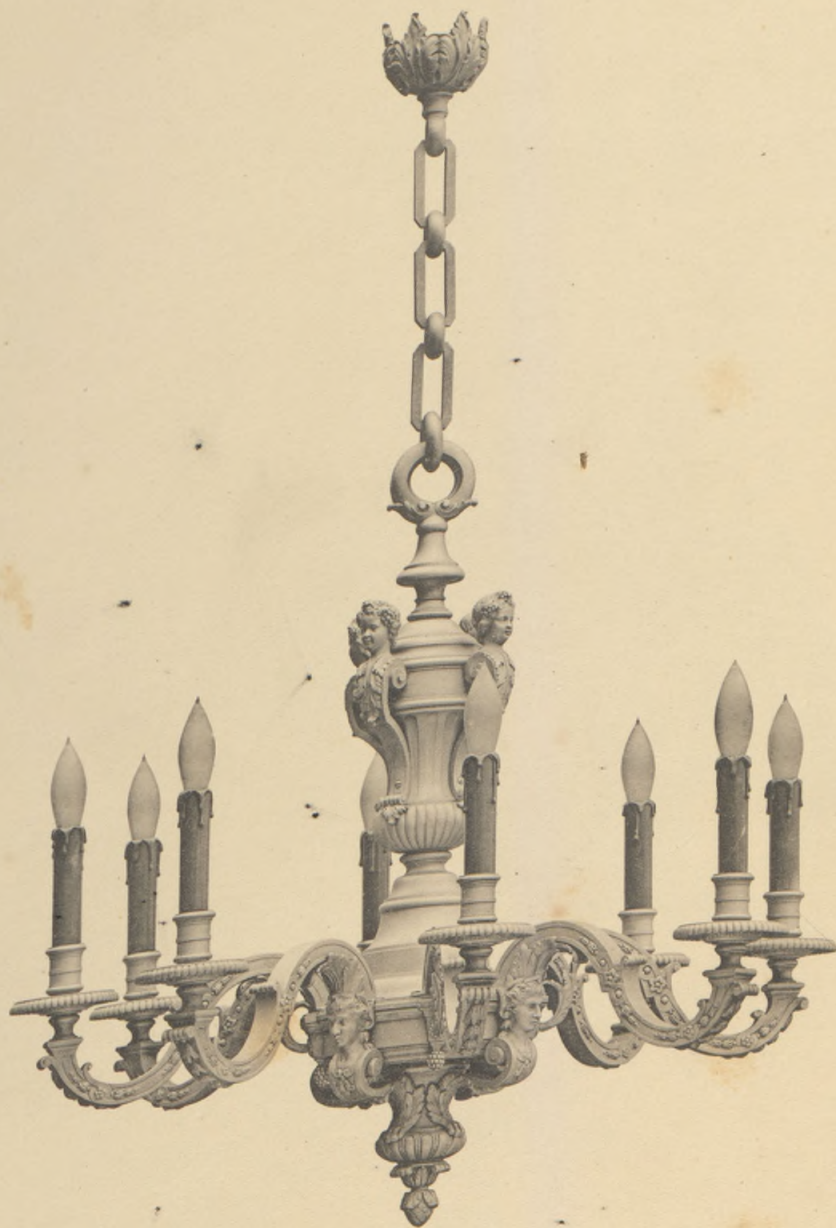

No 764
Hauteur 65 % - Largeur 68 %

LOUIS XIV



Haut



No 163
Hauteur 75 % - Largeur 50 %



No 111
Hauteur 95 % - Largeur 60 %
Louis XIV



No 113
Hauteur 90 % - Largeur 55 %





N^o 218
Hauteur 1 m. - Largeur 70 %

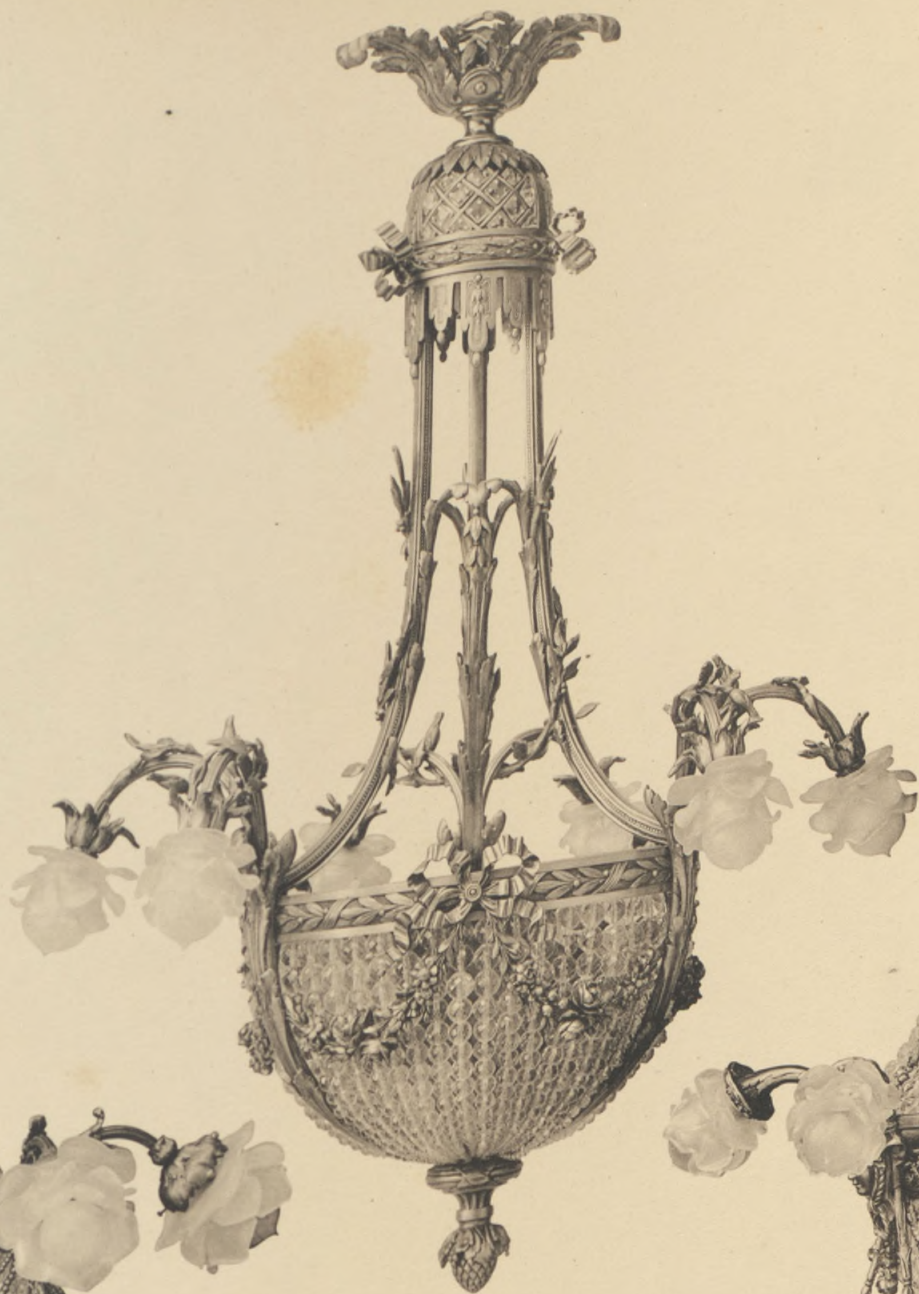

N^o 33
Hauteur 1 m. - Largeur 70 %

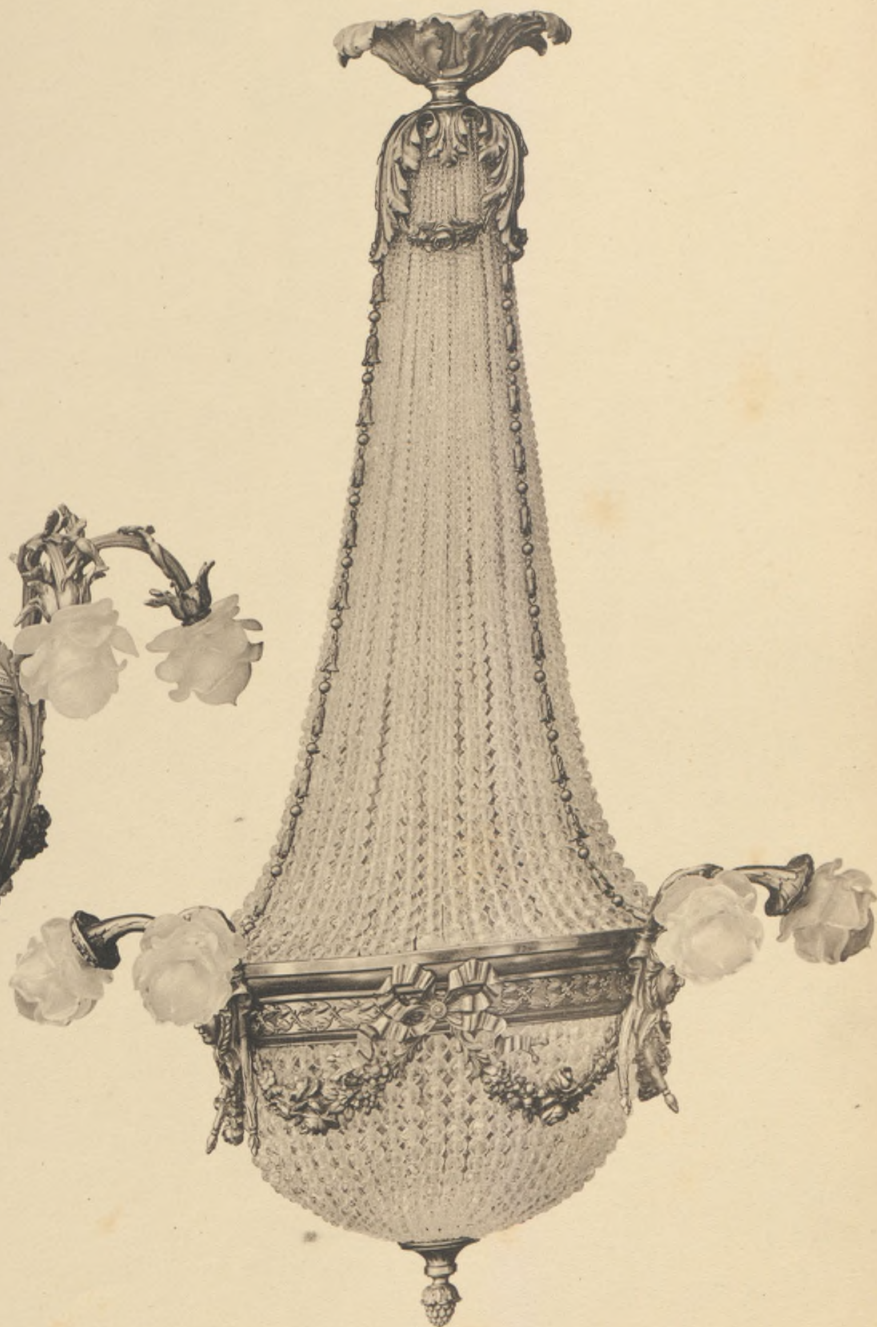

N^o 45
Hauteur 1 m 10 - Largeur 70 %

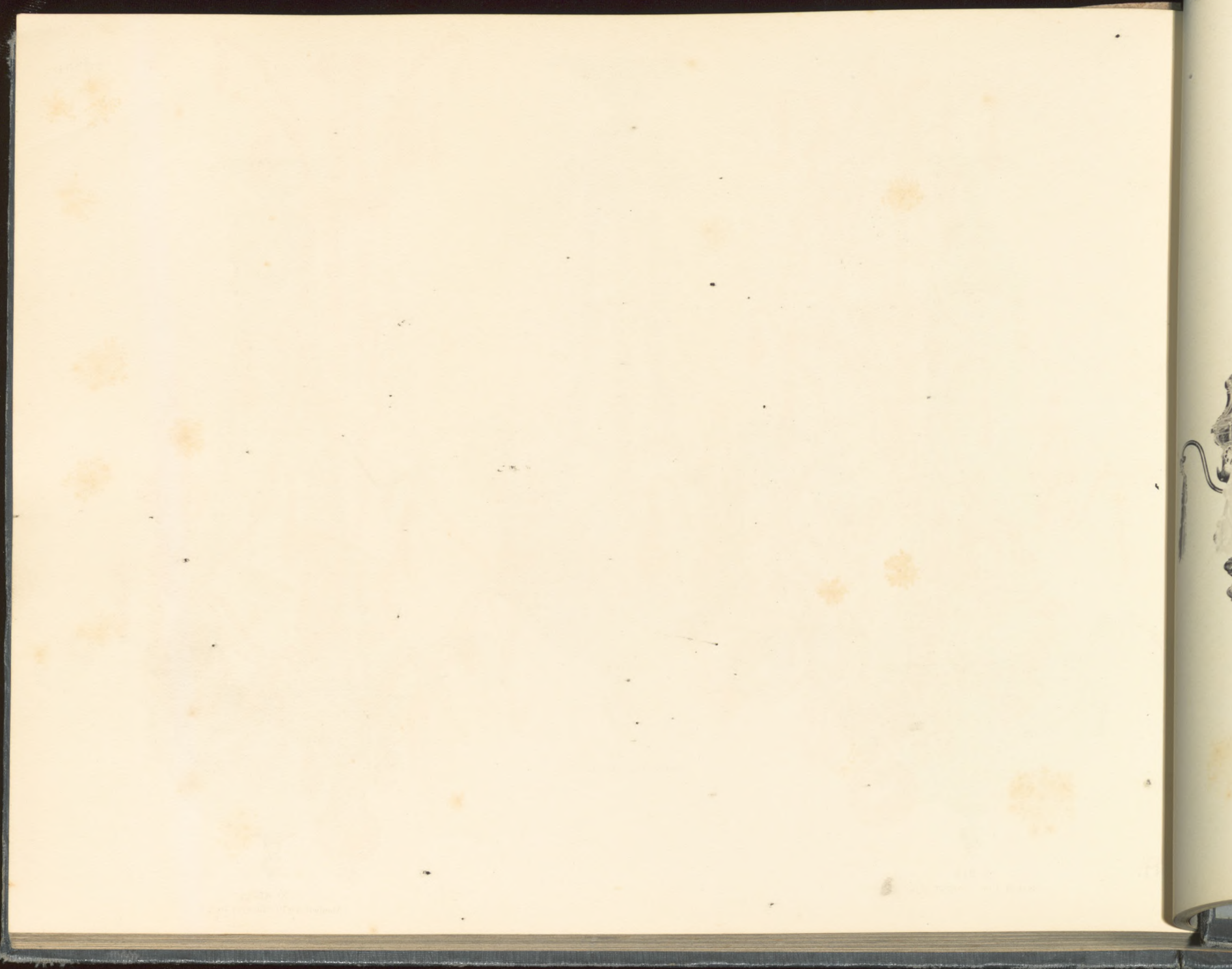

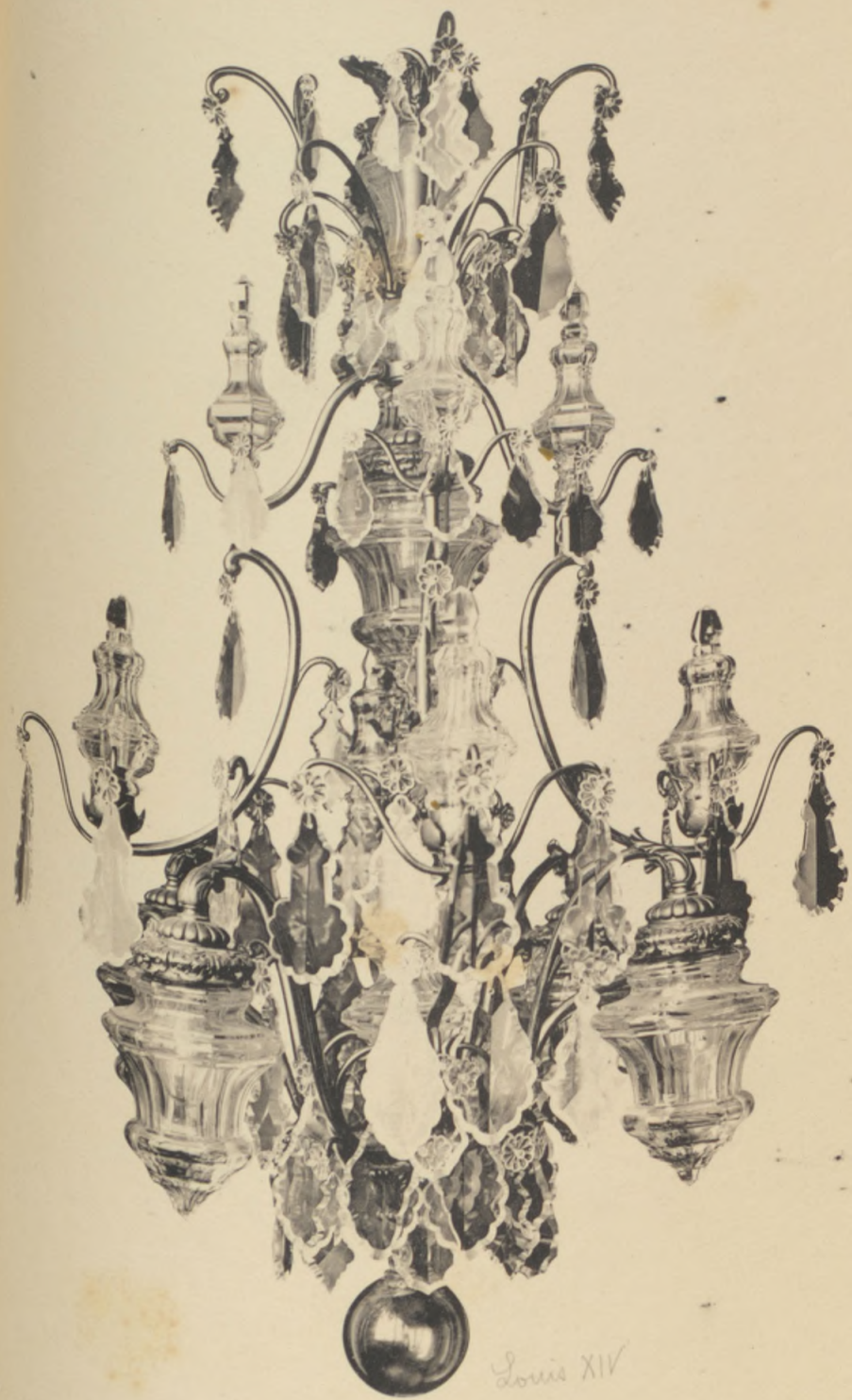

Louis XIV

N^o 114
Hauteur 1 m 10 - Largeur 70 %

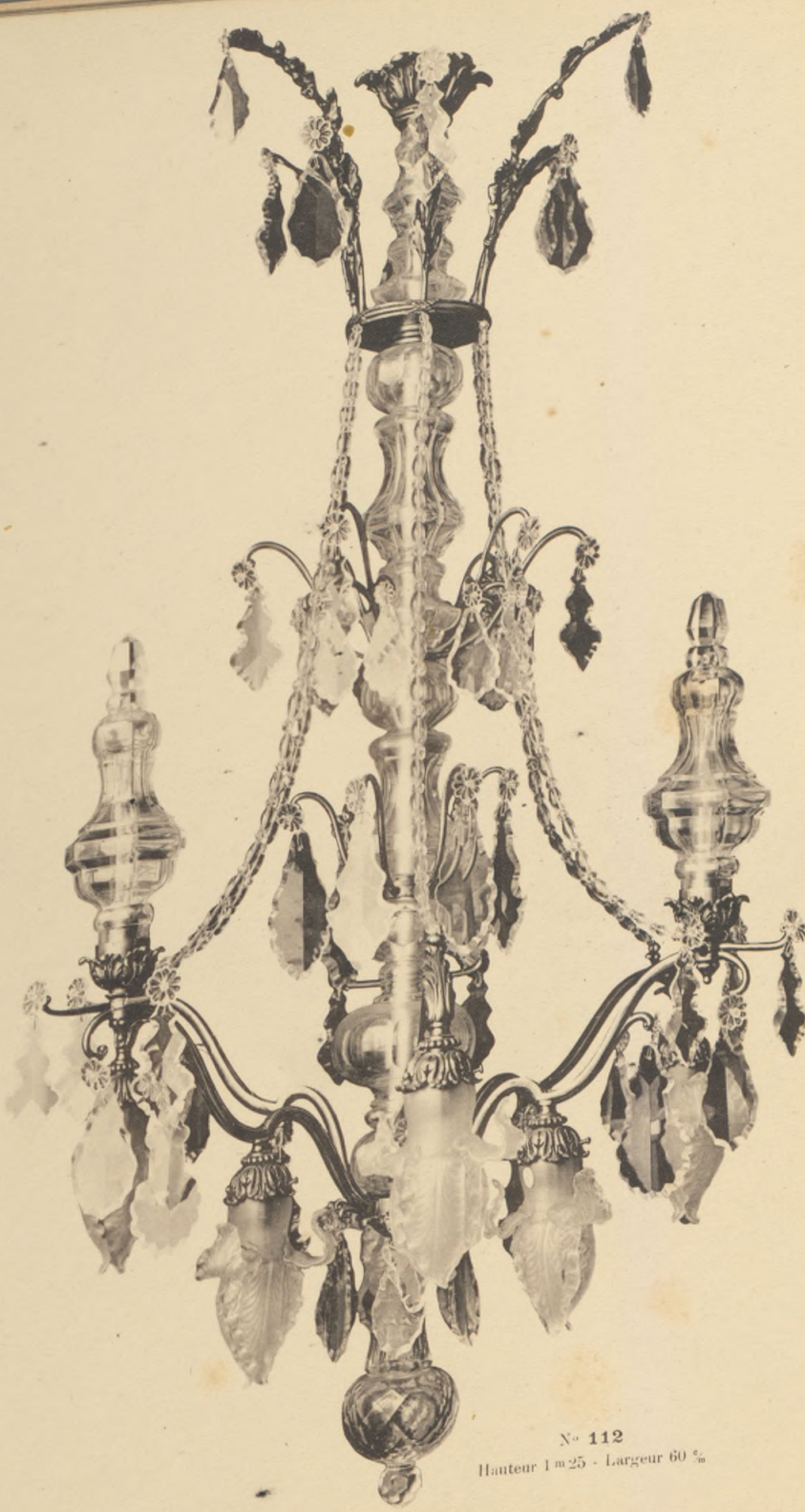

N^o 112
Hauteur 1 m 25 - Largeur 60 %

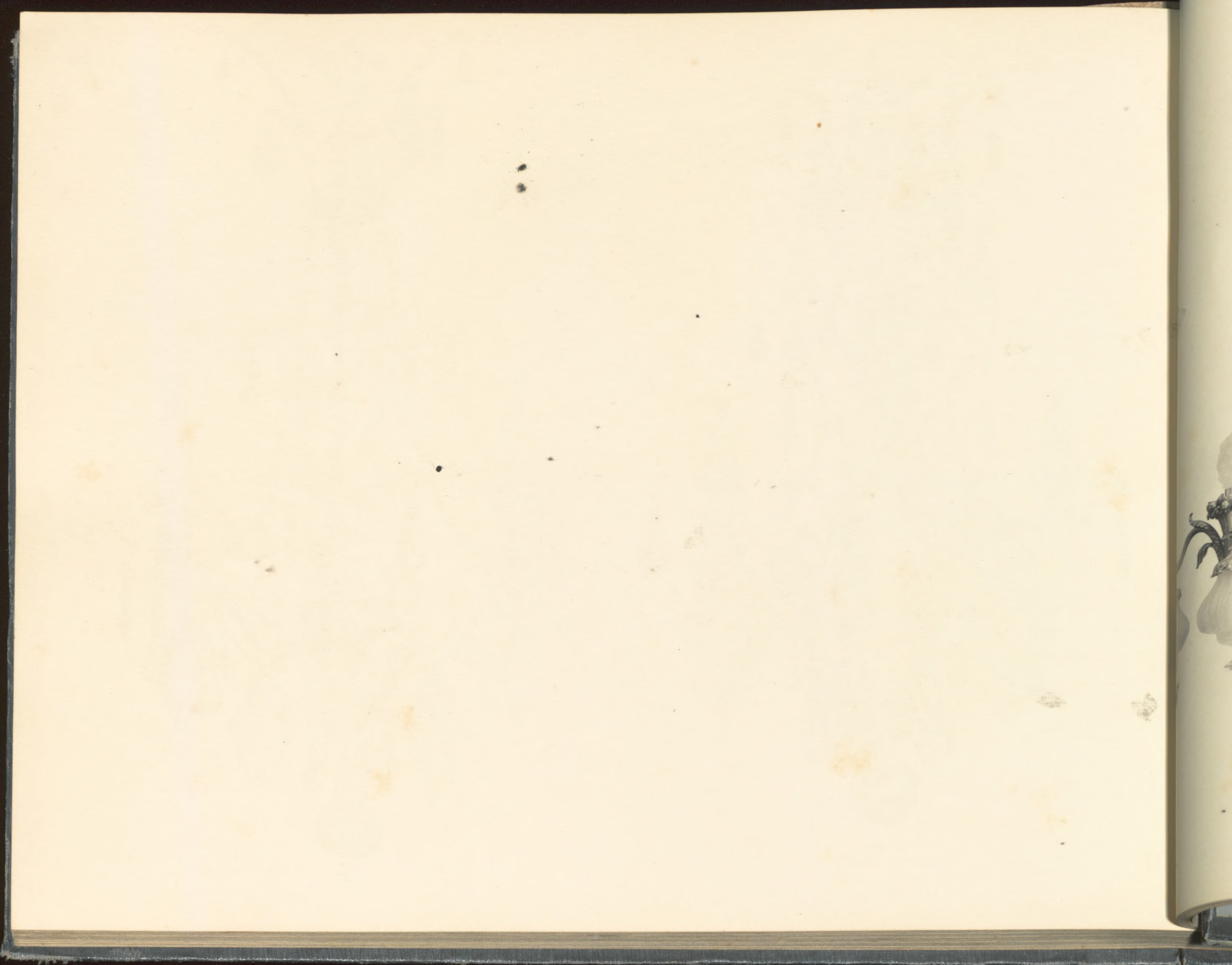

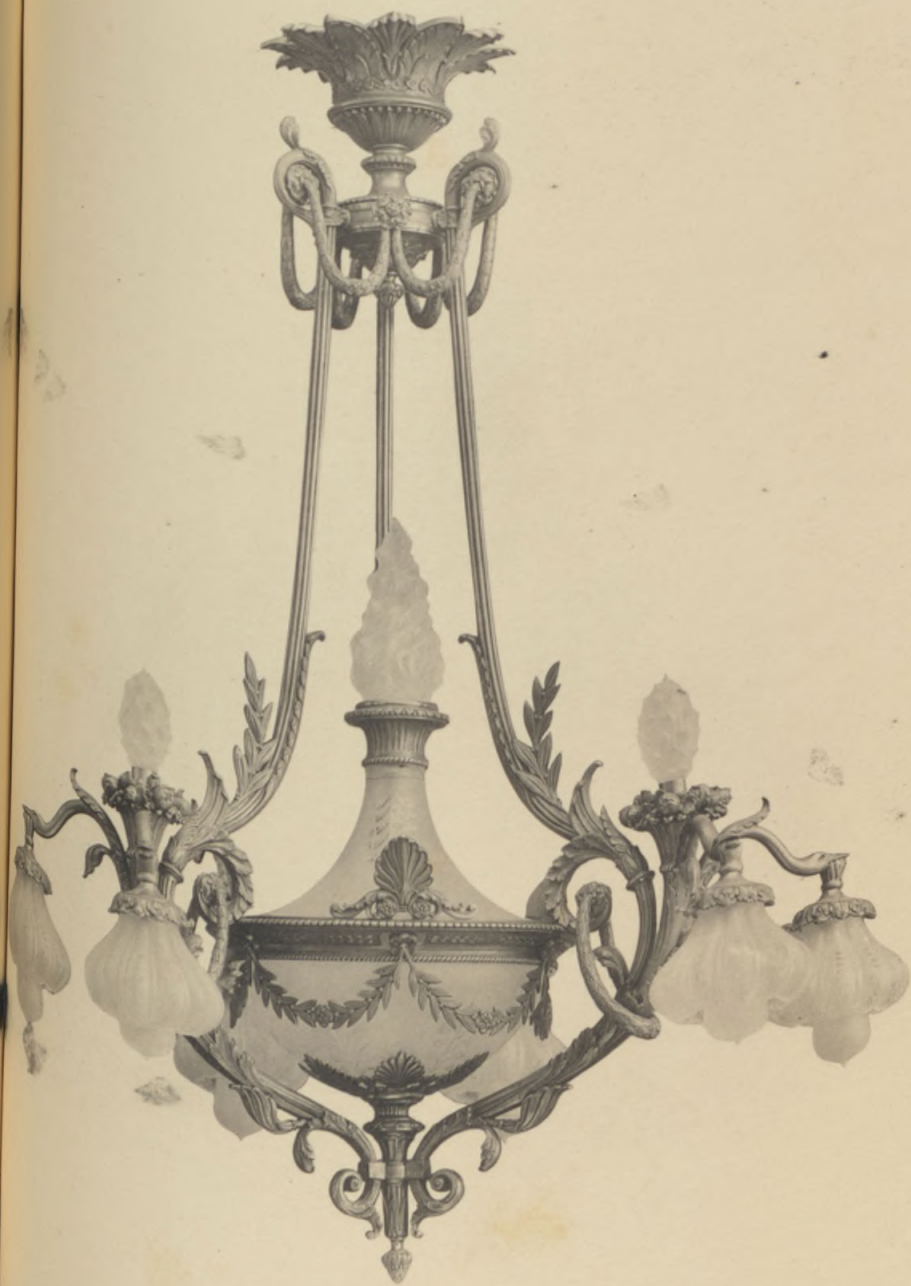

N° 227 bis
Hauteur 1 m. - Largeur 80 %

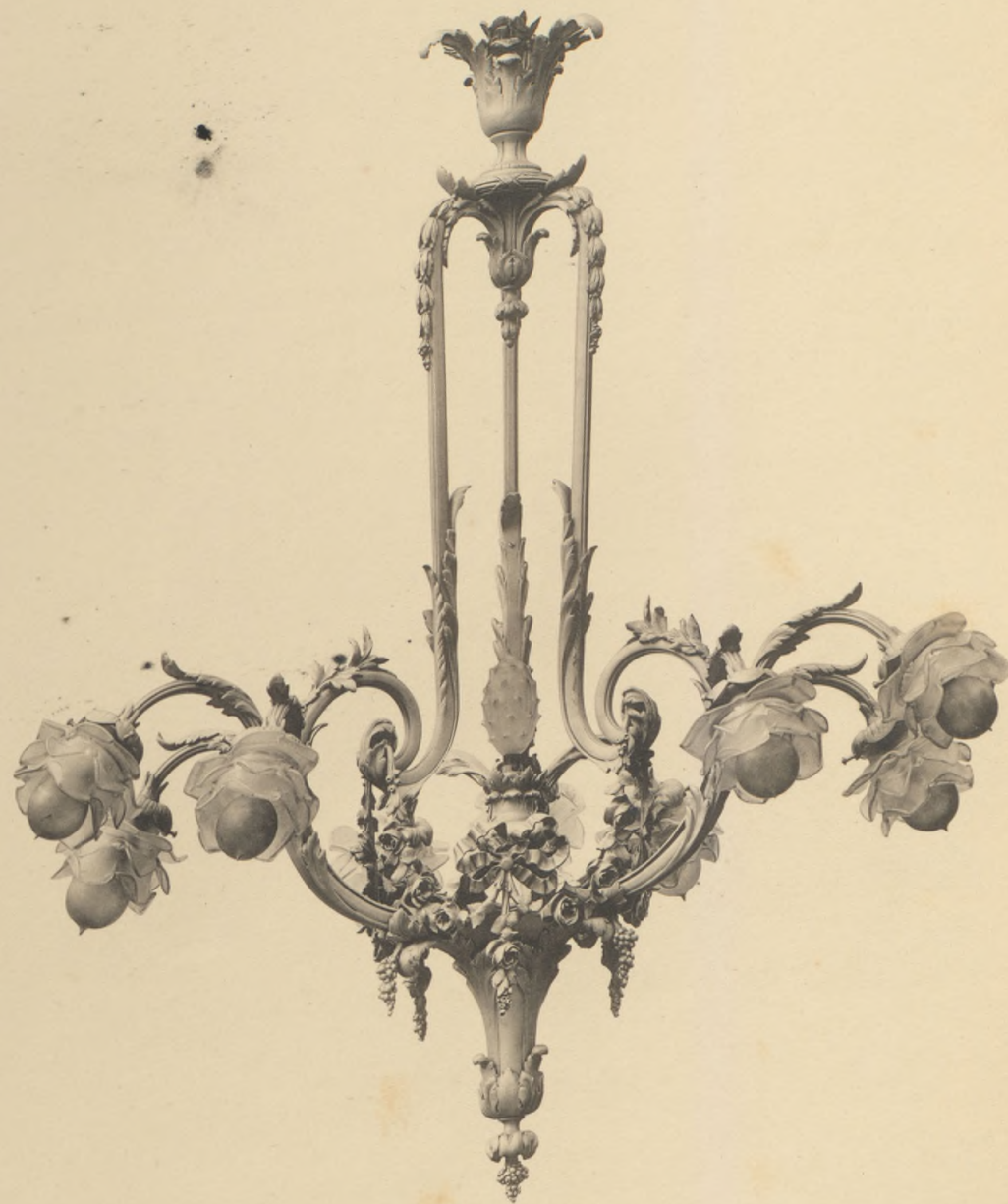

N° 194 bis
Hauteur 1 m. - Largeur 85 %

liez me
rent une
mer une
les aspi
nt de ma
recevrai
ns la mat
ns l'après



No 791
Hauteur 85 % - Largeur 60 %

"Régence"

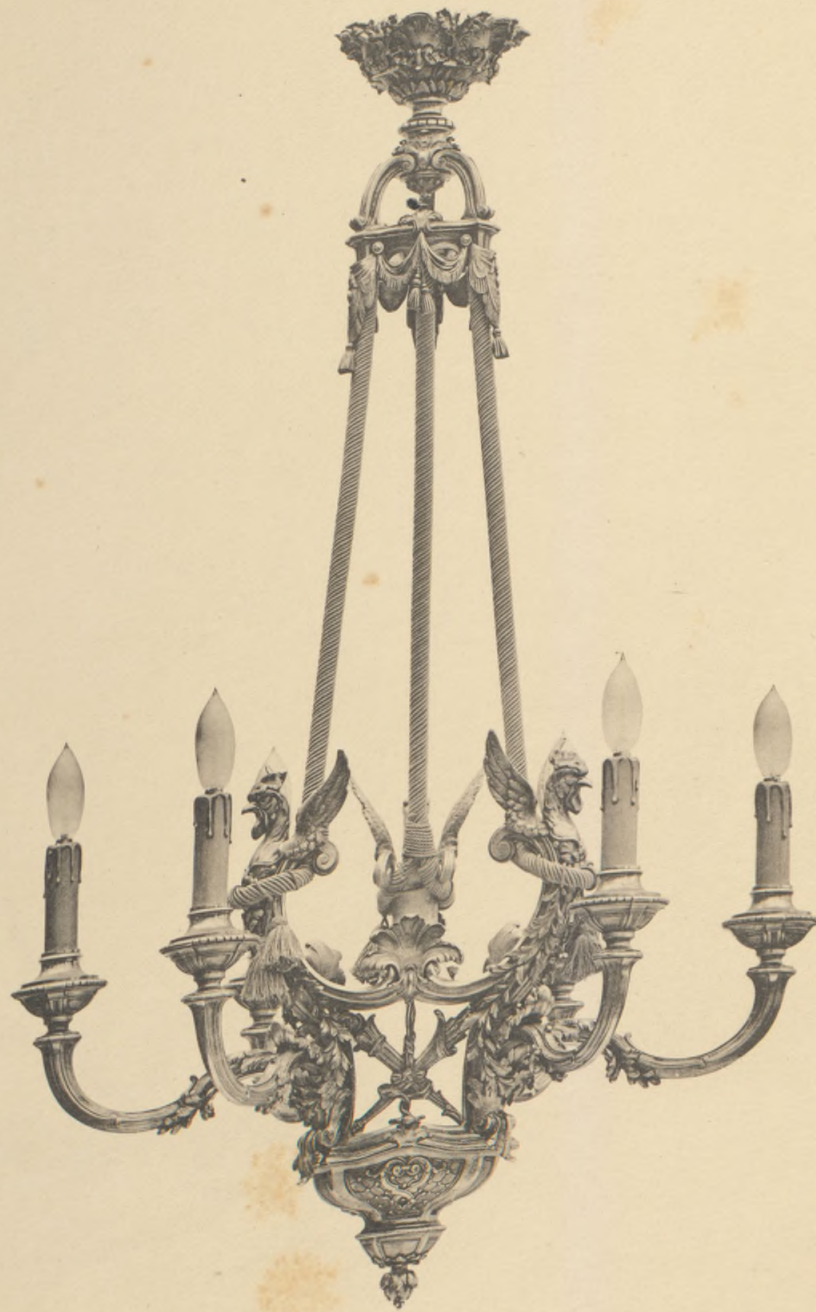

No 789
Hauteur 1m05 - Largeur 65 %

"Régence"

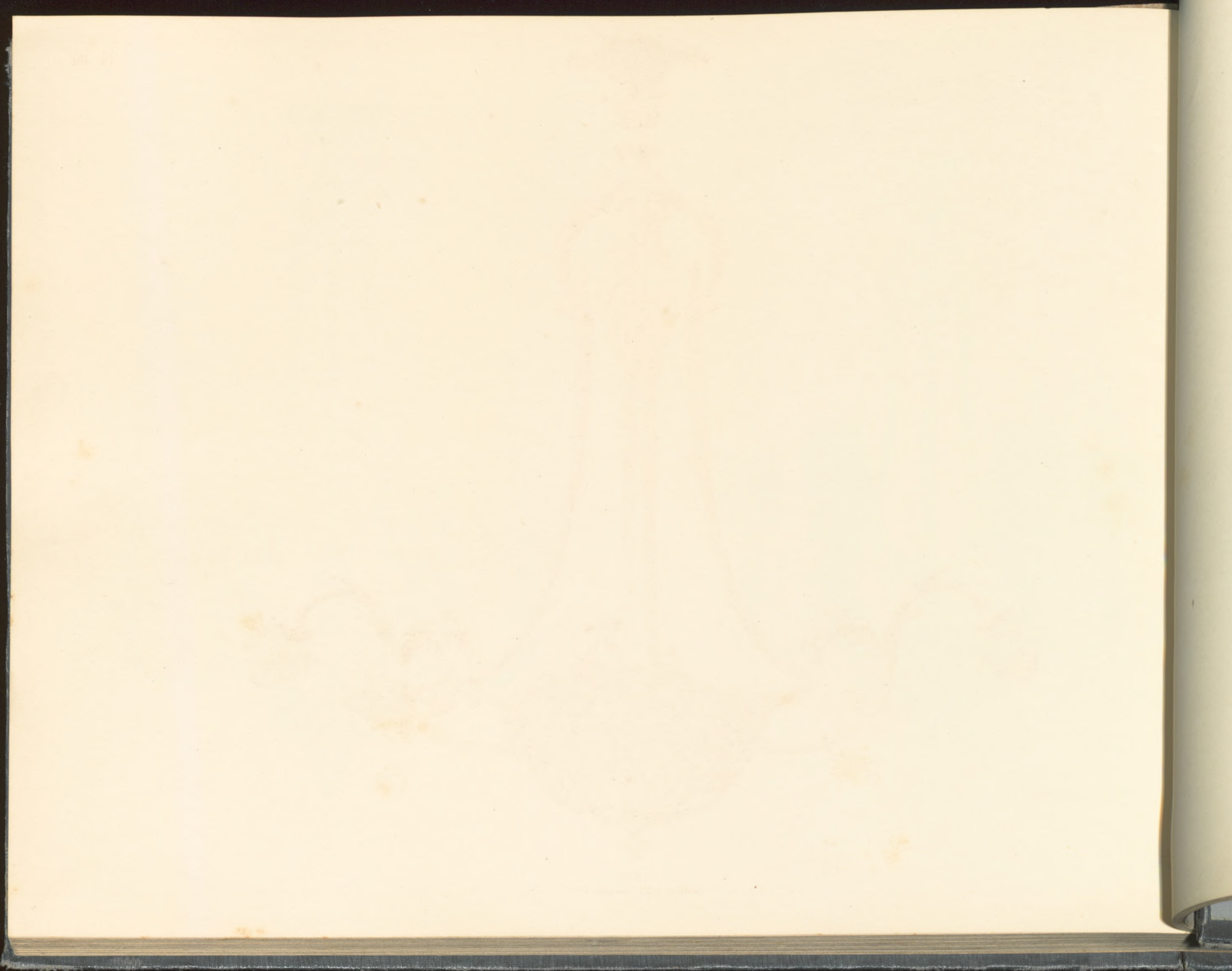



No 801
Hauteur 1^m20 - Largeur 1^m15



No 96
Hauteur 1 m - Largeur 55 %

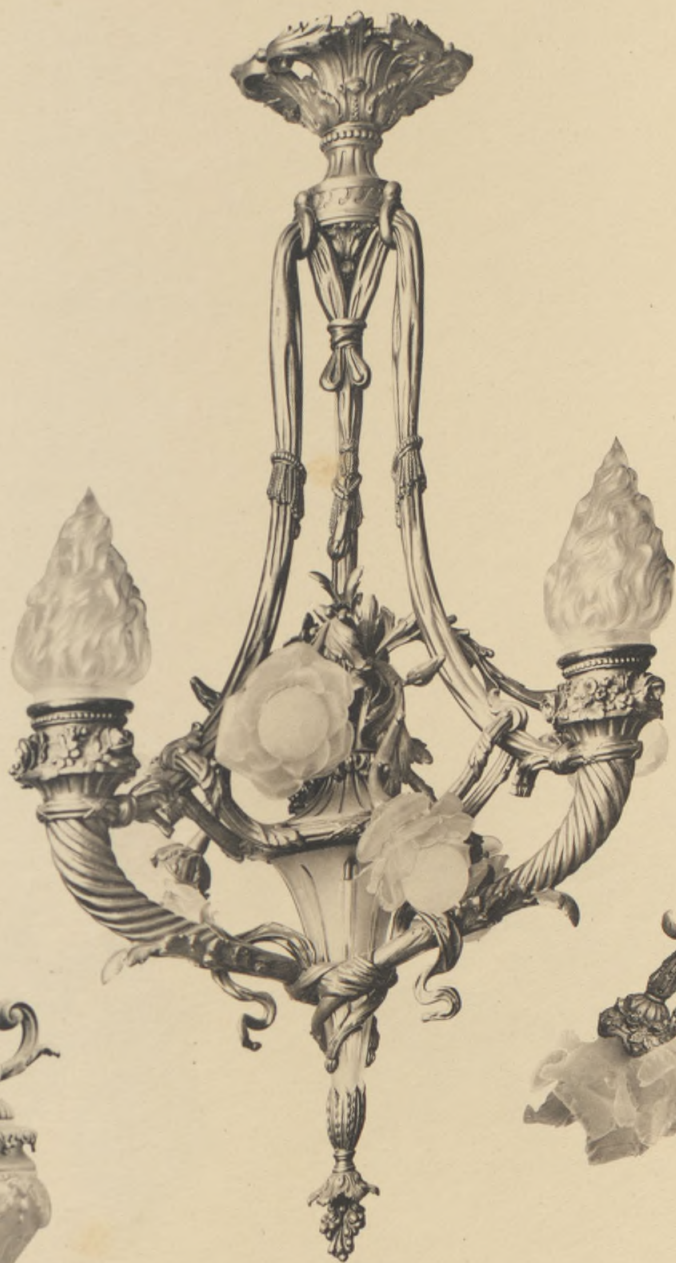

No 124
Hauteur 95 % - Largeur 55 %

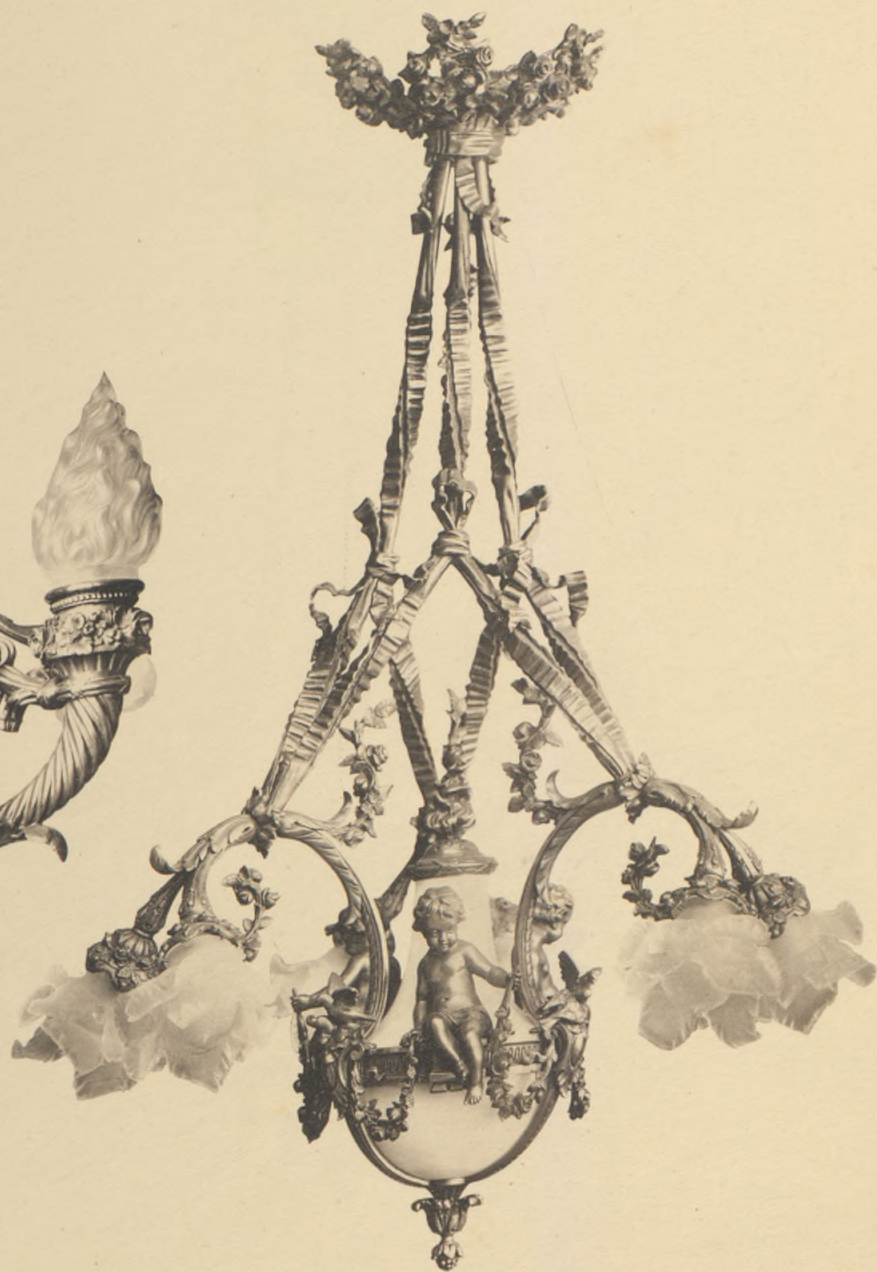

No 274
Hauteur 1 m - Largeur 65 %



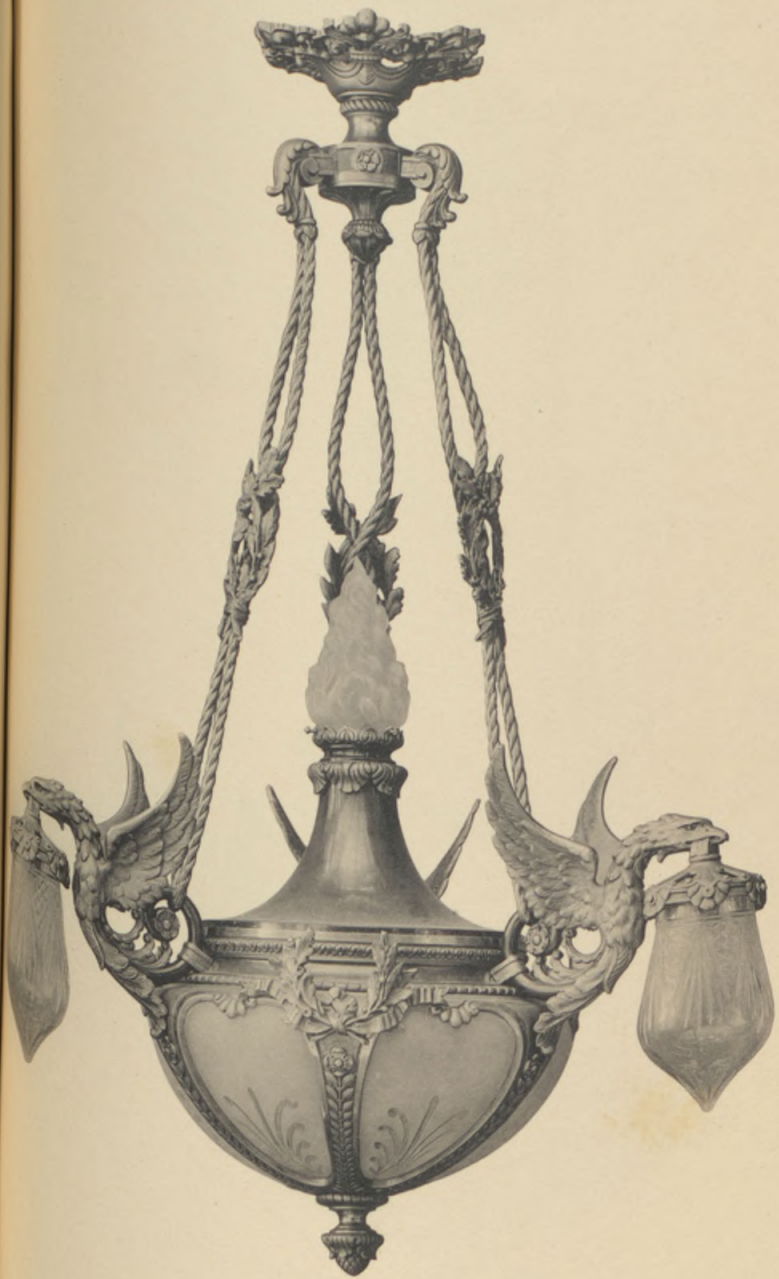

N^o 160
Hauteur 95% - Largeur 65%



N^o 227
Hauteur 1 m. - Largeur 85%



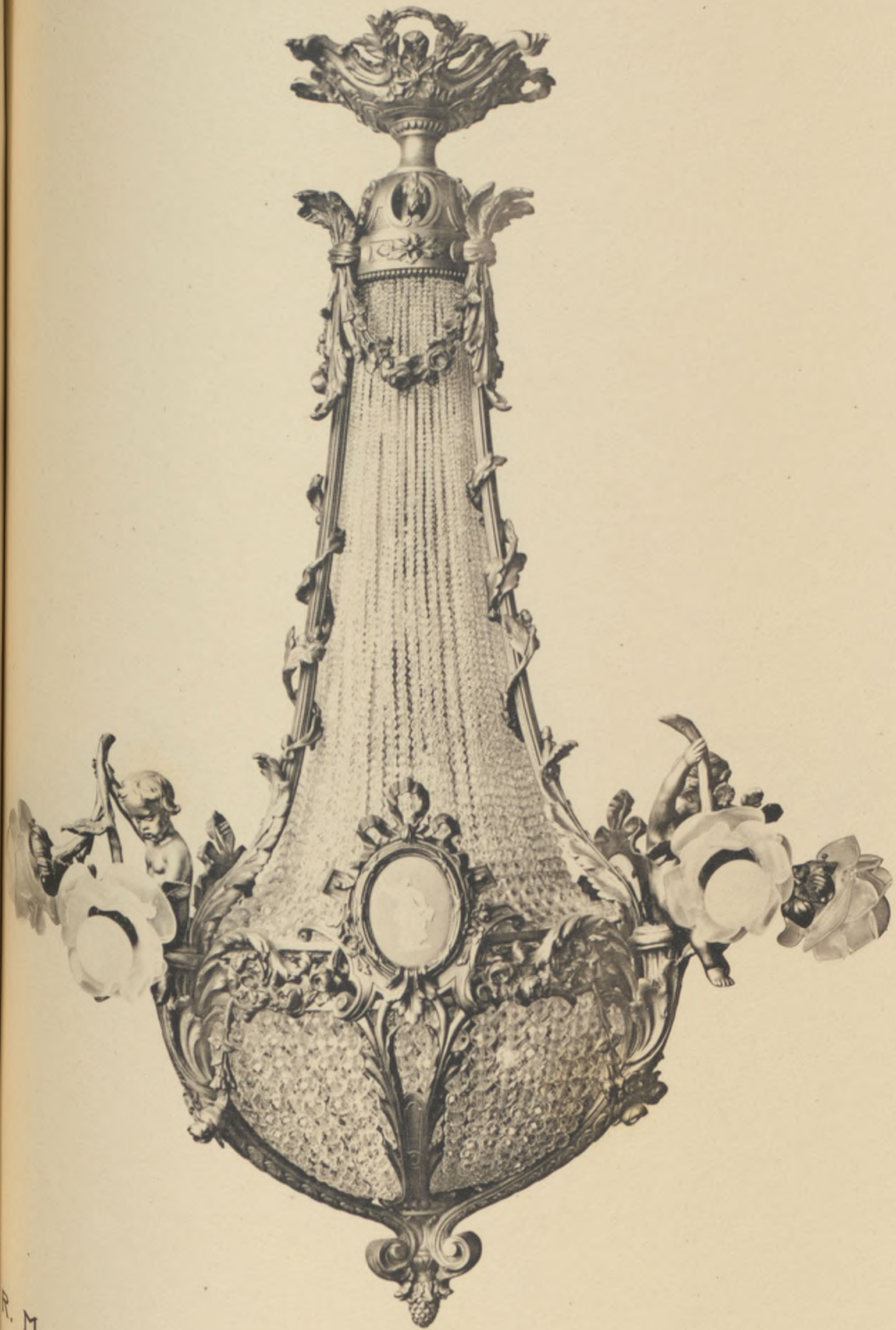

No 123
Hauteur 1 m 05 - Largeur 85 %

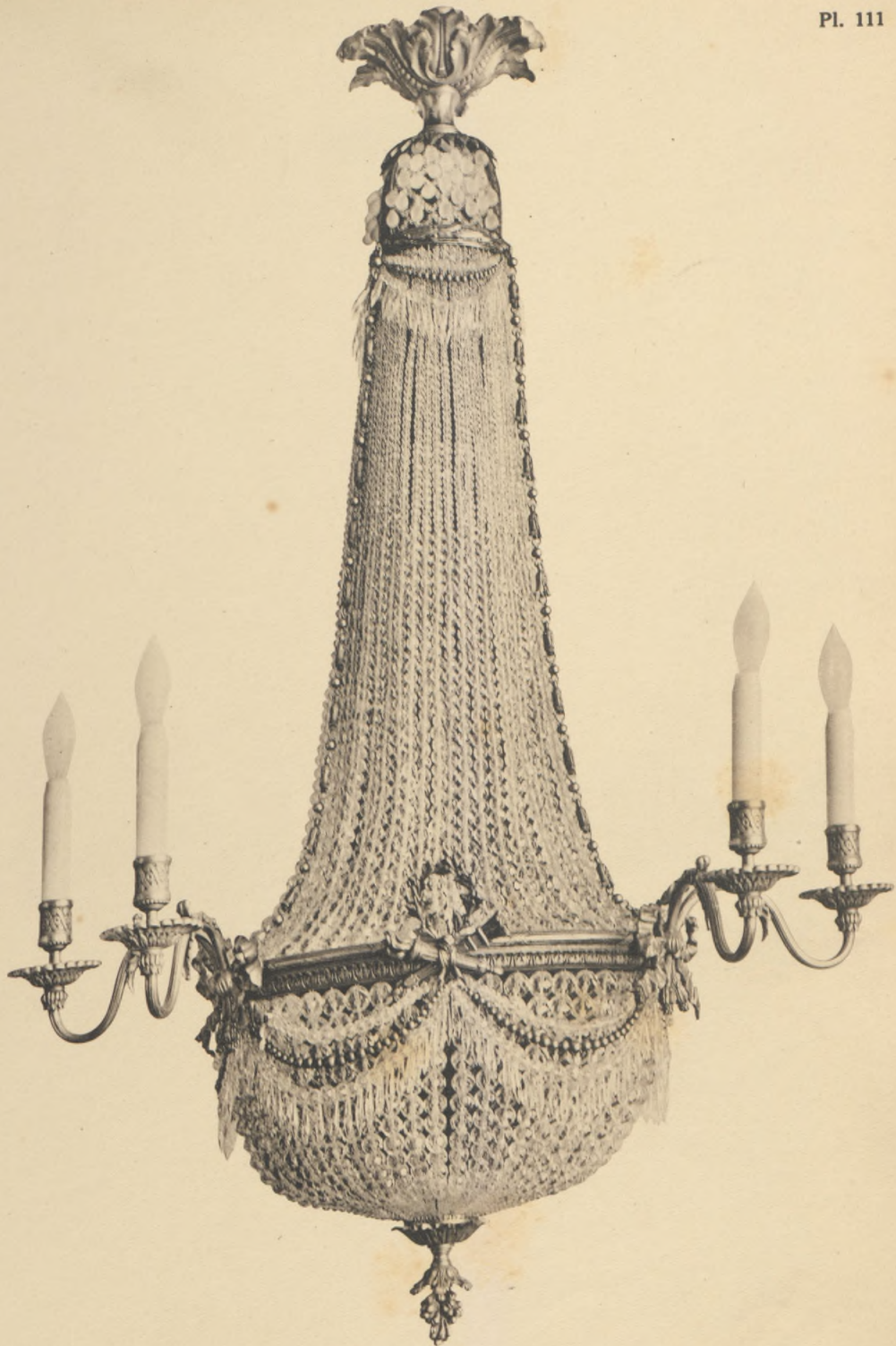

No 228
Hauteur 1 m 15 - Largeur 75 %

R. M.

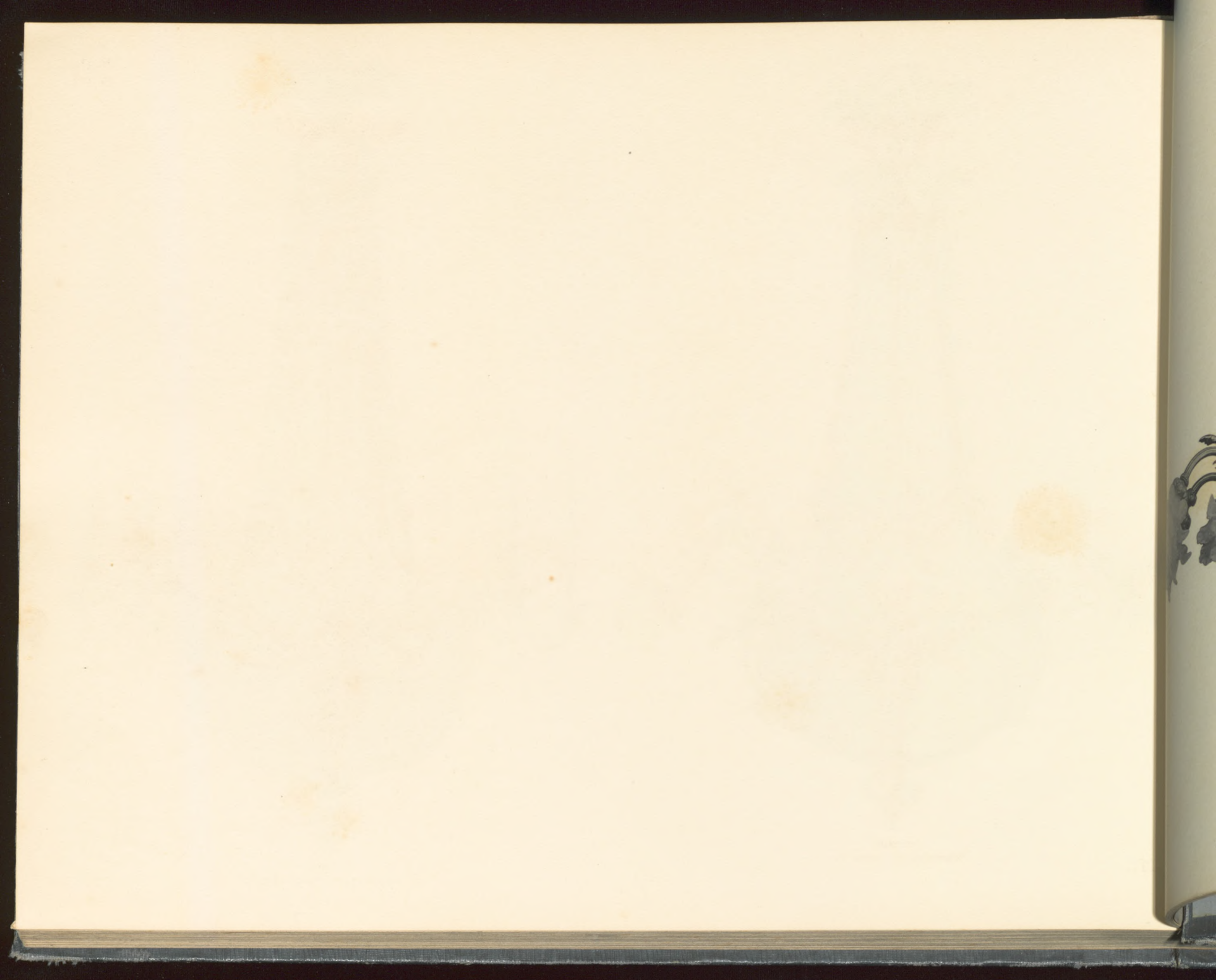

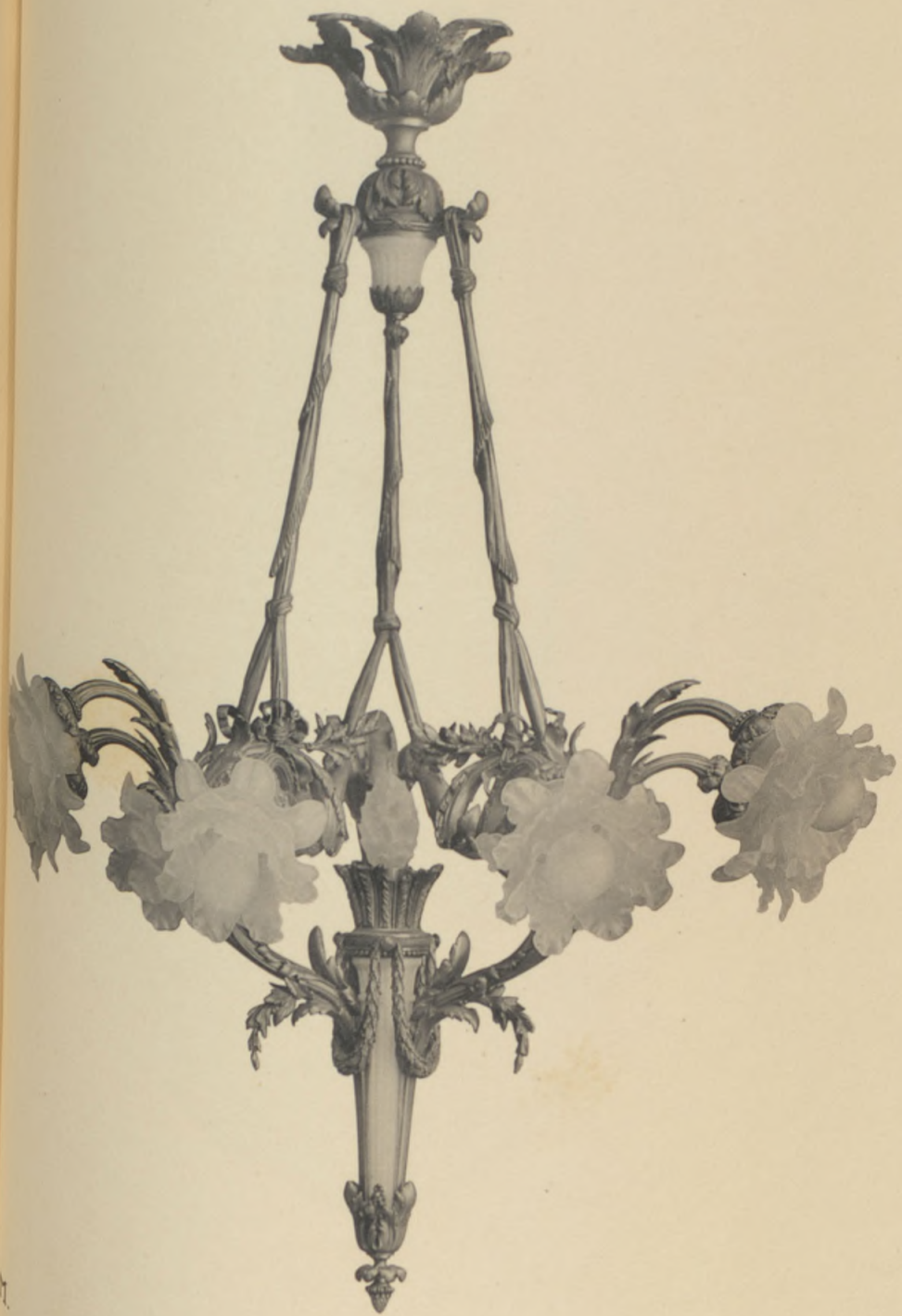

N^o 261
Hauteur 1 m. 05 - Largeur 85%



N^o 40
Hauteur 1 m. - Largeur 75%



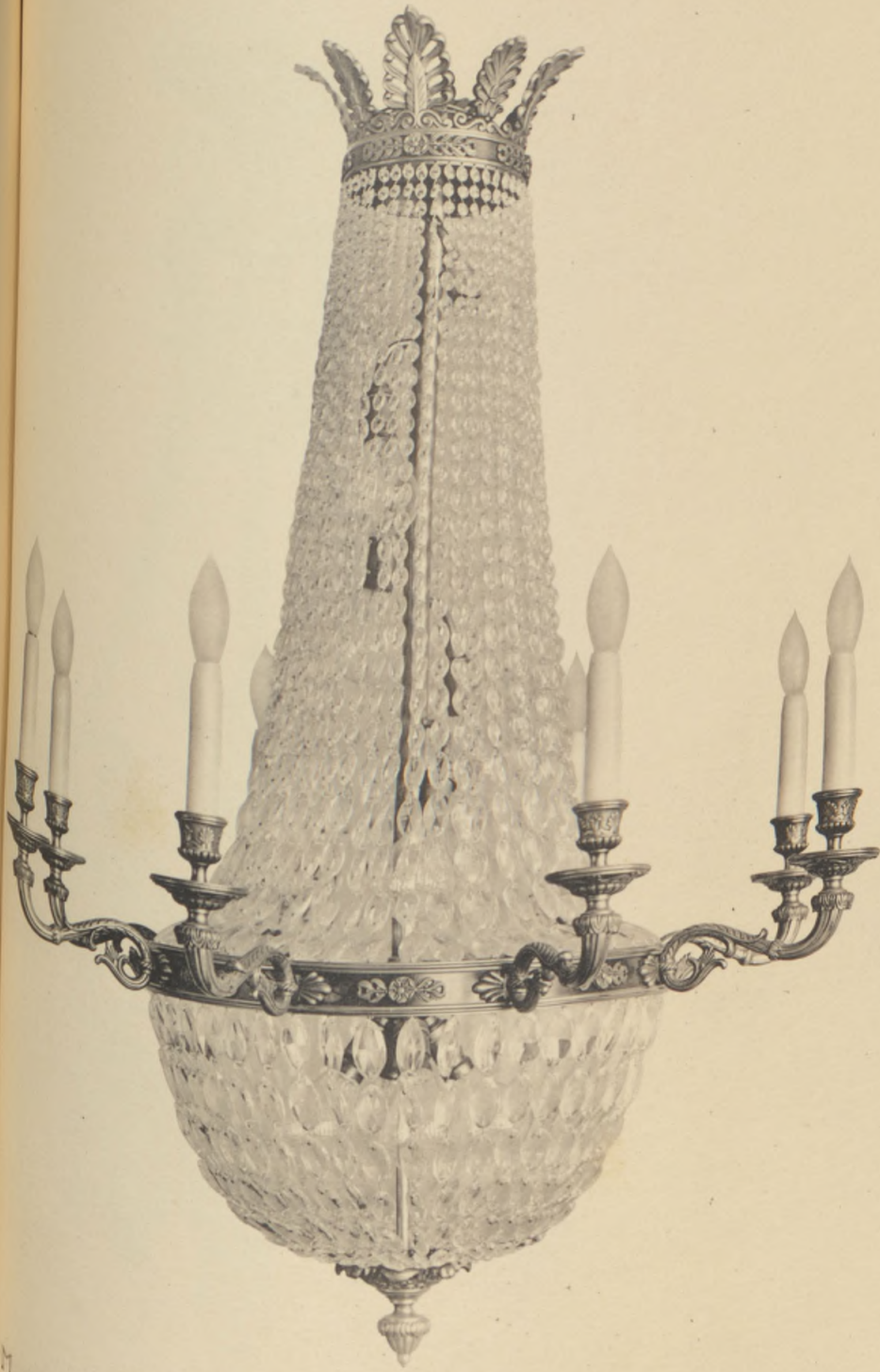

N^o 251
Hauteur 1 m 05 - Largeur 75 %

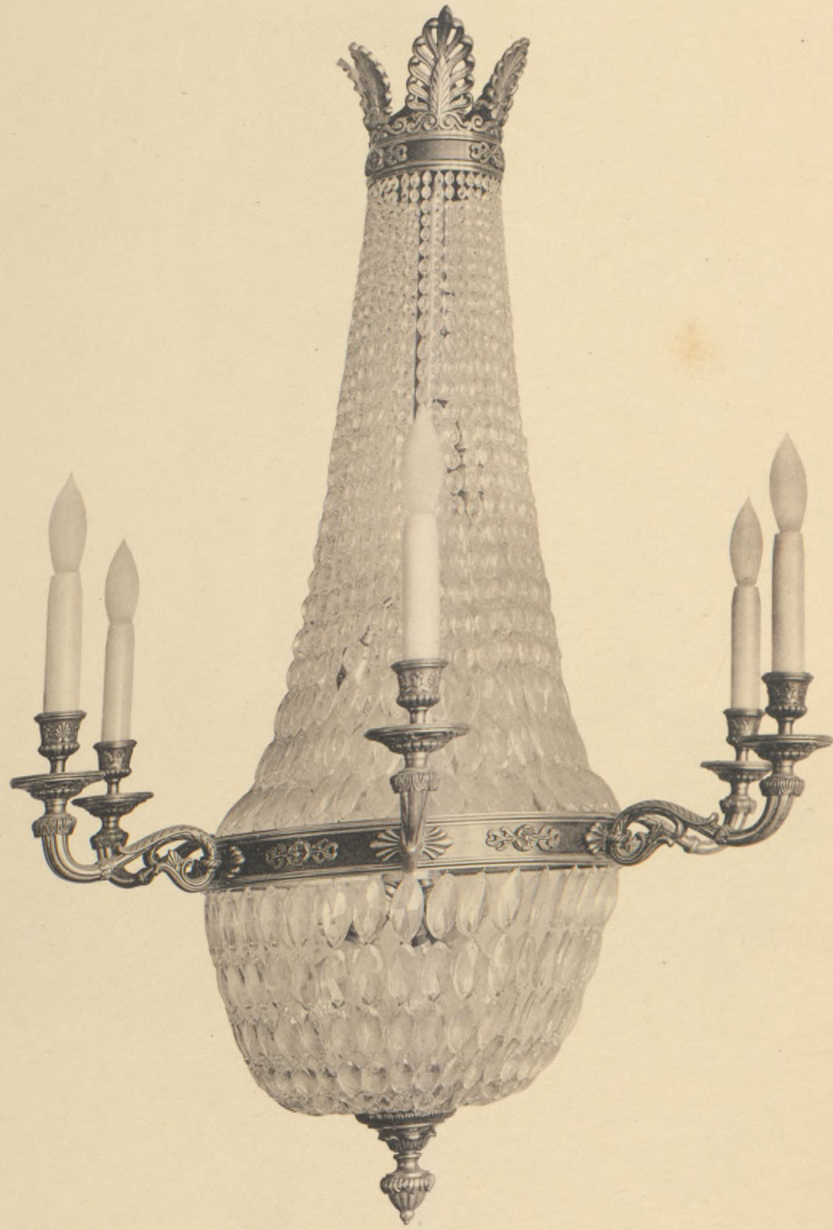

N^o 231
Hauteur 95 % - Largeur 65 %





No 96 bis
Hauteur 1 m. - Largeur 60%



No 272
Hauteur 1 m. 10 - Largeur 85%



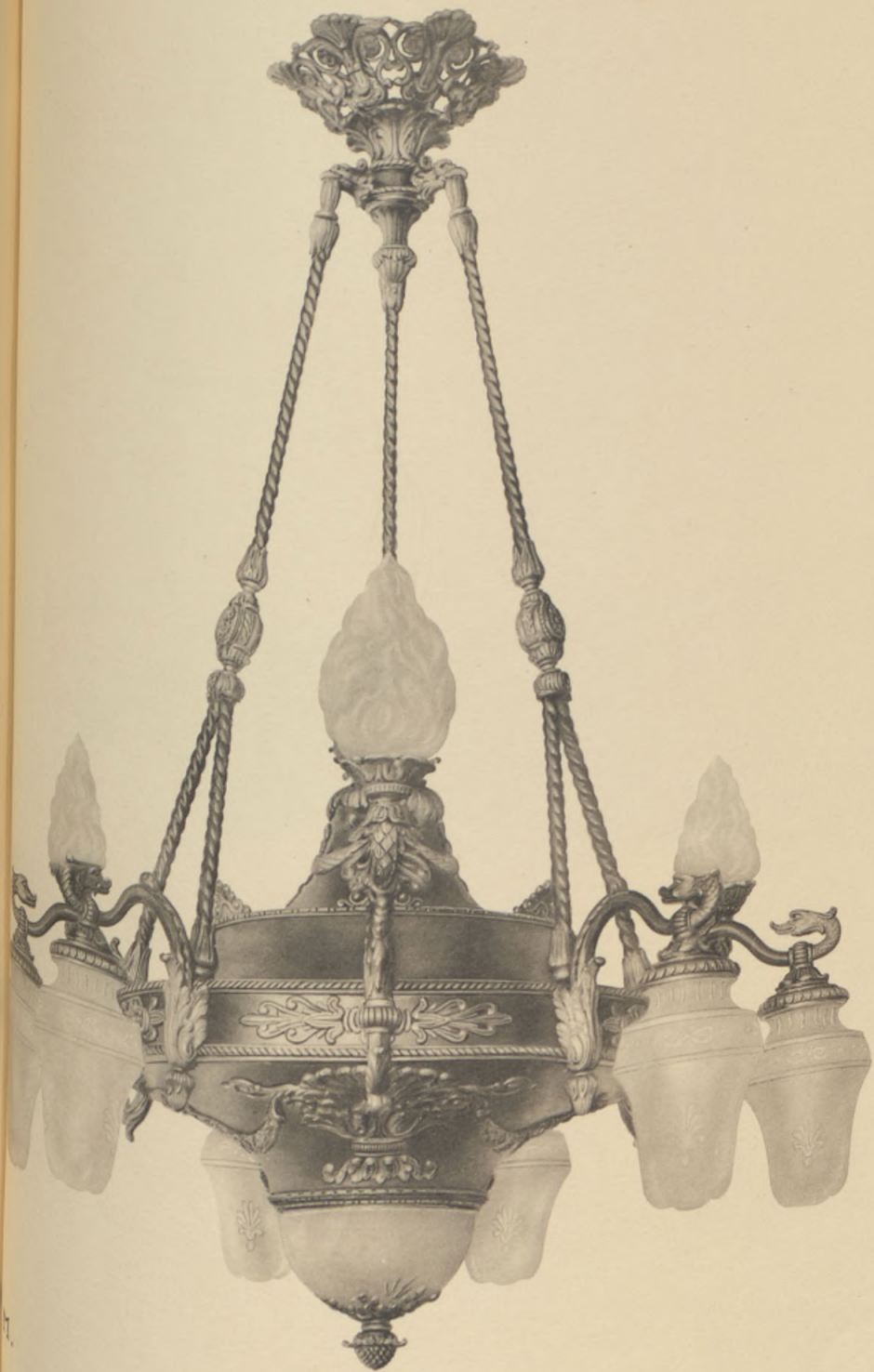

N^o 99
Hauteur 1 m. 10 - Largeur 85%



N^o 52
Hauteur 1 m. 15 - Largeur 75%

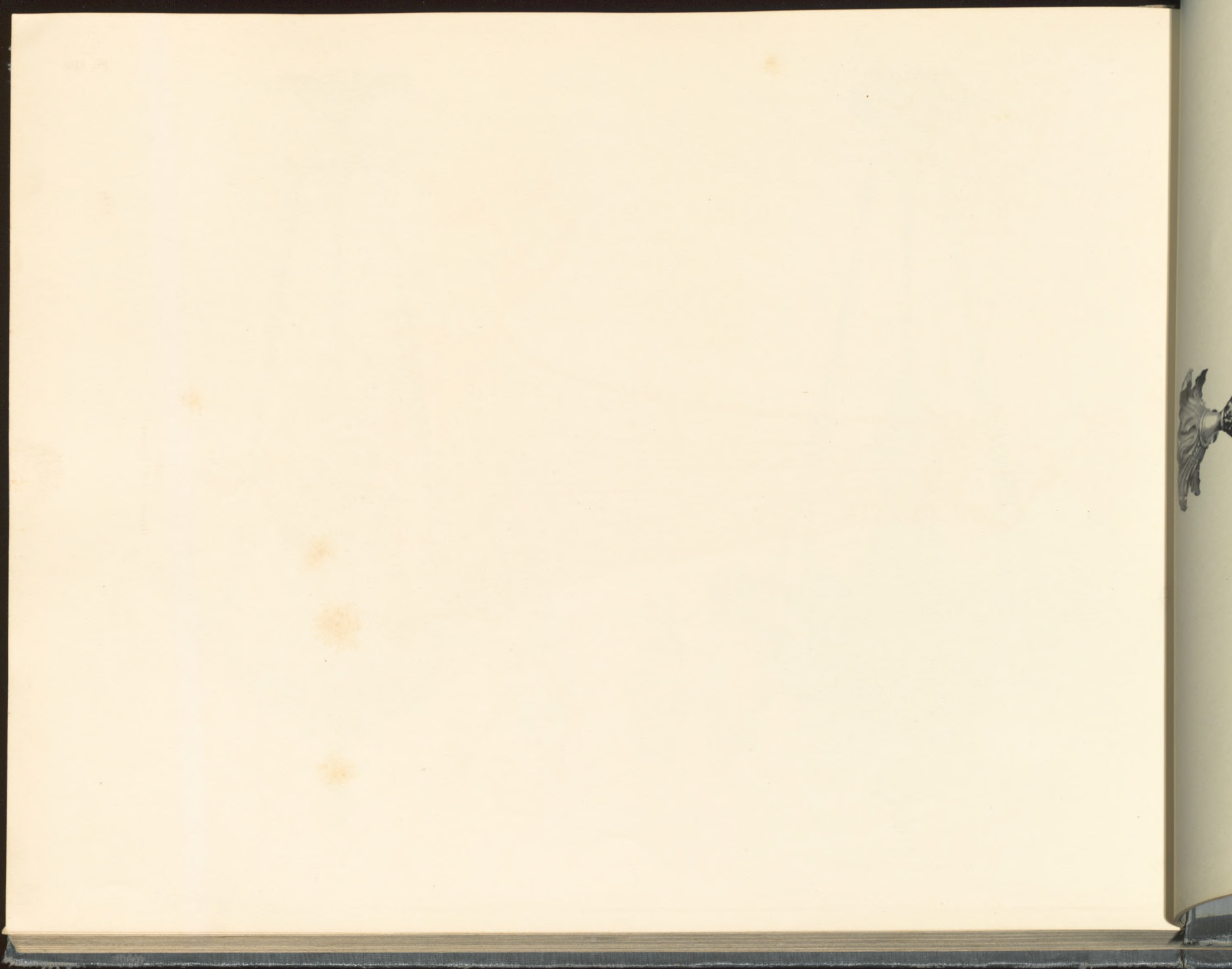



No 239
Hauteur 1 m 30 - Largeur 1 m





No 196
Hauteur 1 m. 30 - Largeur 1 m.

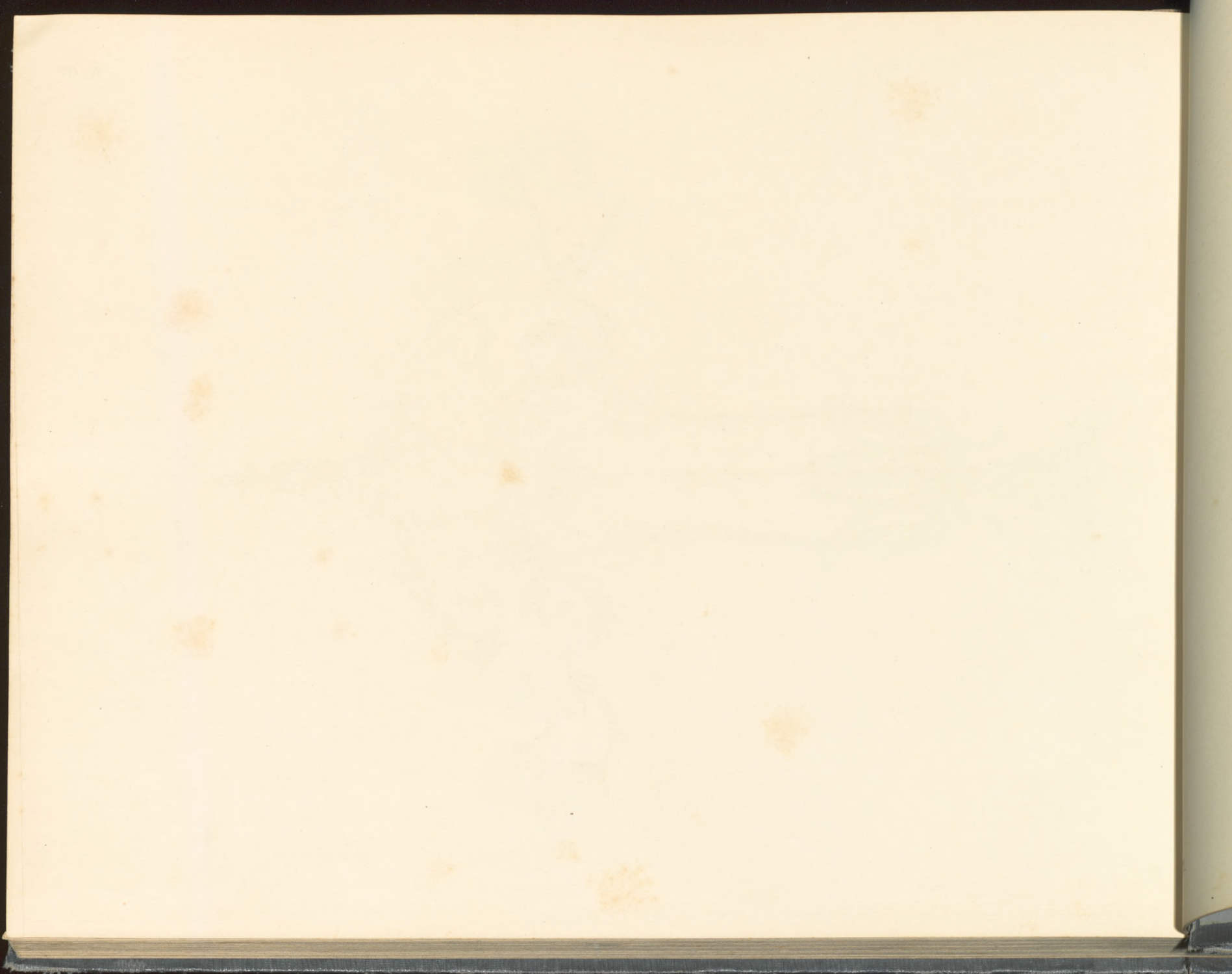



N^o 232
Hauteur 1 m. 35 - Largeur 1 m. 25

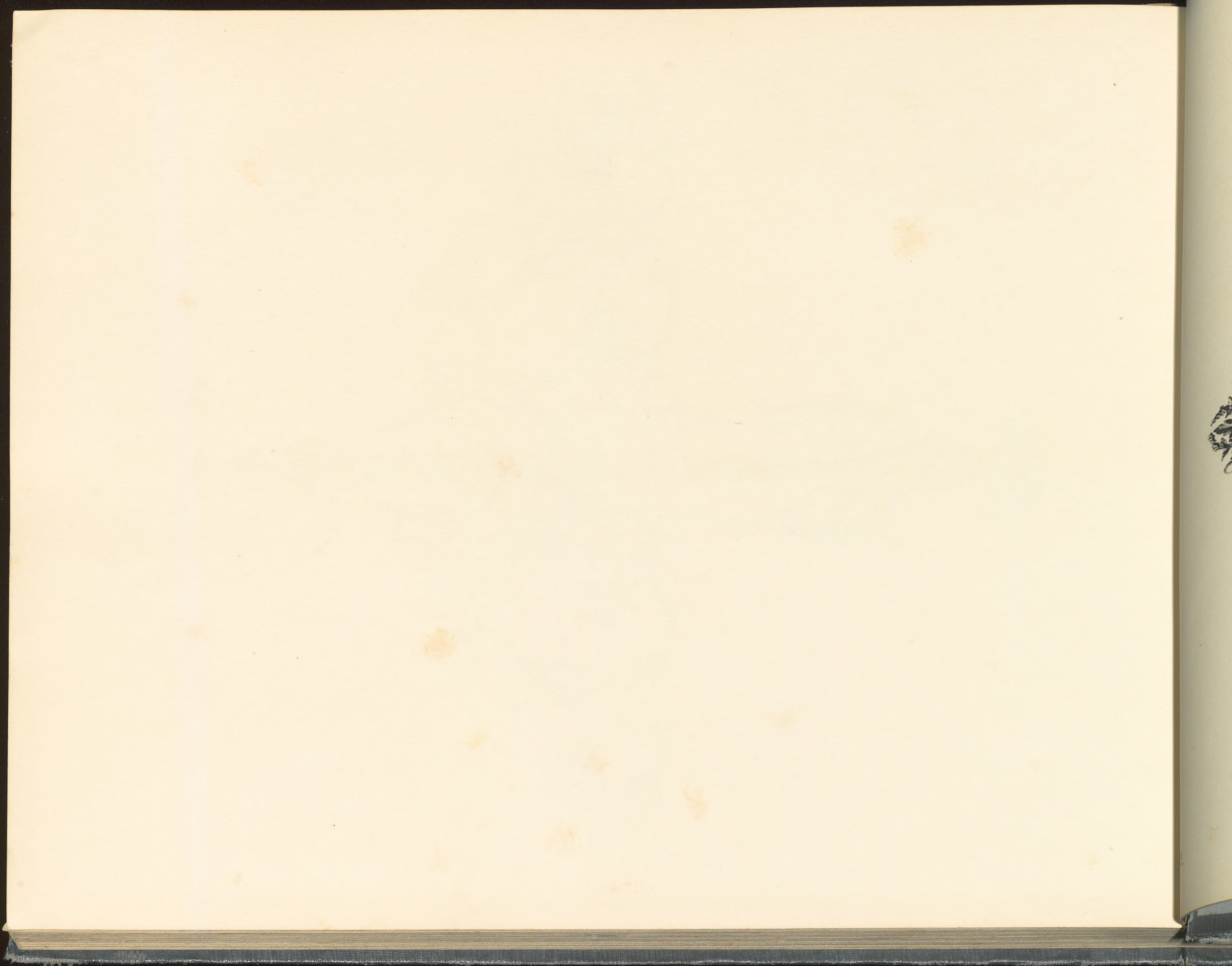



N^o 233
Hauteur 1 m. 50 - Largeur 1 m. 25





N^o 176
Hauteur 1 m. 50 - Largeur 1 m. 15





N^o 188
Hauteur 1 m. 65 - Largeur 1 m. 25





N^o 234
Hauteur 1 m 10 - Largeur 90 cm





